

SEC/26

29-31 OCTUBRE → SEVILLA

Congreso de la Salud Cardiovascular



CONGRESO
AECC
26

Programa Preliminar



Es el tiempo de compartir la cardiología

- | | |
|-----------|---|
| 03 | Comité Ejecutivo SEC |
| 04 | Organización Congreso SEC 2026 |
| 05 | Junta Directiva AEEC / Organización Congreso AEEC 2026 |
| 06 | Información General |
| 10 | Programa Científico |
| 31 | Planos Palacio de Congresos |
| 32 | Agradecimientos |

ÍNDICE



Almudena Castro Conde

Presidenta Electa



Luis Rodríguez Padial

Presidente Anterior



Andrés Íñiguez Romo

Presidente FEC



Marisa Crespo Leiro

Vicepresidenta



Soledad Ojeda Pineda

Vicepresidenta Electa



Rocío García Orta

Secretaria General



Julio Eduardo Núñez Villota

Secretario General Electo



Juan Sanchis Forés

Editor - Jefe de REC



Javier Martín Moreiras

Vocal de Asociaciones Científicas



Lucía Matute Blanco

Vocal de Jóvenes Cardiólogos



Javier Torres Llargo

Vocal de Sociedades Territoriales

Comité Congreso Nacional SEC26

Marisa Crespo Leiro
Vicepresidenta SEC

Blanca Miranda Serrano
Gerente Grupo SEC

Soledad Ojeda Pineda
Vicepresidenta Electa SEC

Antonio Carballal Pose
Director SOC

Comité Programa Científico SEC26

Gemma Vilahur García
Investigación Básica

Marinela Chaparro Muñoz
Asociación Imagen Cardíaca

Rafael Mesa Rico
Comité Científico AEEC

Eduardo Villacorta Argüelles
Sección Cardiopatías
Familiares y Genética
Cardiovascular

Rut Andrea Riba
Asociación Cardiopatía
Isquémica y Cuidados
Agudos Cardiovasculares

Carolina Robles Gamboa
Sección Cardiología
Geriátrica

Sergio Raposeiras Roubín
Asociación Cardiología
Clínica

Pablo Merás Colunga
Sección Cardiopatías
Congénitas y Cardiología
Pediátrica

M. Fe Arcocha Torres
Asociación del Ritmo
Cardíaco

Laura Galián Gay
Sección Valvulopatías y
Patología Aórtica

Patricia Palau Sampio
Asociación Cardiología
Preventiva

Rafael Vidal Pérez
Track Inteligencia Artificial

Guillermo Aldama López
Asociación Cardiología
Intervencionista

Sonia Mirabet Pérez
Asociación Insuficiencia
Cardíaca



Concepción Cruzado Álvarez
Presidenta



Concepción Fernández Redondo

Presidenta de Honor



Gemma Berga Congost

Vicepresidenta



Teresa Guiberteau Díaz

Secretaria



Ana Martín Sanz

Vicesecretaria



Beatriz Gómez García

Tesorera



Rafael Mesa Rico

Director del Comité Científico



Sonia Mena Mejías

Directora del Portal en Internet



Jonatan Valverde Bernal

Director Revista Enfermería en Cardiología



Miriam Rossi López

Directora de Formación

Comité Científico AEEC

Rafael Mesa Rico
Director

Silvia Pérez Ortega
Subdirectora

Mercè Faraudó
Vocal

Emilio Siverio
Vocal

Esther Calero Molina
Vocal

María Loreto Barroso Morales
Vocal

Silvia González Suárez
Vocal

Ada Carmona
Vocal AEEC - Vocal

Marta Paradella Vendrell
Asesora Externa



FECHAS Y SEDE

29 - 31 octubre

Fibes Palacio de Congresos y Exposiciones de Sevilla

Avenida Alcalde Luis Uruñuela 1

41020 Sevilla



HORARIOS

SECRETARÍA EN SEDE CONGRESO

Jueves 29 de octubre: 08:00 a 20:00 h.

Viernes 30 de octubre: 08:00 a 20:15 h.

Sábado 31 de octubre: 08:30 a 18:00 h.

Secretaría gestionada por Cyex Congress Services

EXPOSICIÓN COMERCIAL DEL CONGRESO

Jueves 29 de octubre: 09:00 a 20:00 h.

Viernes 30 de octubre: 09:00 a 20:00 h.

Sábado 31 de octubre: 09:00 a 14:00 h.



CONTACTO

Servicio de Organización de Congresos de la SEC

Ntra. Sra. de Guadalupe, 5-7

28028 Madrid

[+34] 902 11 26 29 / [+34] 981 81 59 75

Horario de atención al público:

Lunes a jueves de 09:00 a 14:00 h. / 15:00 a 18:00 h.

Viernes de 09:00 a 14:00 h.

CORREOS DE CONTACTO

General: info@cardiologiacongresos.org

Comunicaciones libres: comunicaciones@cardiologiacongresos.org

Exposición y Patrocinio: expo@cardiologiacongresos.org

Inscripción: inscripciones@cardiologiacongresos.org

Alojamiento: hoteles@cardiologiacongresos.org



TELÉFONOS DE INTERÉS

Radio Taxi: 958 280 000 / **Renfe:** 912 320 320 / **Aeropuerto:** 913 211 000



CERTIFICADOS DE ASISTENCIA, PRESENTACIÓN DE COMUNICACIONES, POSTERS, PONENCIAS Y CRÉDITOS

Los certificados se enviarán por correo electrónico después del Congreso, excepto el de asistencia que lo recibirás durante los días del Congreso.

Comprueba en el bono de cartera tu número de DNI, dato indispensable para recibir los créditos en formación continuada.

El control de asistencia a las sesiones científicas se realizará mediante lectura del código de barras. Las lecturas obtenidas a la entrada de la sala en cada una de las sesiones serán utilizadas para conceder los créditos en Formación Continuada.

Es imprescindible asistir a la sesión al menos un 80% del tiempo total de duración y evaluar las sesiones para obtener dichos créditos. Los asistentes recibirán en su correo electrónico un enlace a los formularios de evaluación correspondientes a cada sesión a la que asistan y que deberán cumplimentar.

Formato Virtual: Se otorgarán créditos de formación a aquellos usuarios que visualicen al menos un 80% del tiempo total de duración de la sesión, exclusivamente durante los días del congreso. La visualización presencial y virtual de una misma sesión se sumará conjuntamente en el cálculo del 80%.

El Certificado de Acreditación incluirá el detalle y suma de las acreditaciones obtenidas por la asistencia a cada sesión individual.

Acreditación en Formación Continuada: El Comité de Acreditación de la Sociedad Española de Cardiología acredita la asistencia a todas las sesiones científicas del Congreso con excepción de los Simposios Satélites.

Ha sido solicitada la acreditación a la Comisión de Formación Continuada del Sistema Nacional de Salud para las sesiones científicas del Congreso con excepción de los Simposios Satélites, las sesiones de Comunicaciones Orales y Póster.

PROTECCIÓN DE DATOS

Durante el Congreso SEC26 de la Salud Cardiovascular y Congreso AEEC 26 se llevará a cabo la toma de datos de carácter personal para la gestión del control de accesos y aforo del mismo, así como, por otra parte, se procederá a la toma de imágenes y videos con el objeto de promocionar el evento o congreso a través de los medios de comunicación titularidad de la SEC, esto es, sitio web, redes sociales o revistas digitales o en papel. Para consultar información adicional sobre protección de datos dirijase al sitio:

web.congresosec.org/politica-de-proteccion-de-datos.

NOTA IMPORTANTE

La SEC y la AEEC no se hacen responsables de la cancelación del Congreso SEC 2026 de la Salud Cardiovascular y Congreso AEEC 26 causada por huelga, desorden público, acciones de guerra, terrorismo, incendios, condiciones climatológicas, epidemias, causas de fuerza mayor ni de cualquier otros daños o pérdidas que resulten de dicha cancelación.

¡No te lo puedes perder!

SEC/26 CONGRESO AEEC 26

INSCRÍBETE

CALENDARIO



Fecha límite cuota reducida inscripción



Programa final



Congreso SEC 2026 / Congreso AEEC 26



ORGANIZA TU ASISTENCIA AL CONGRESO

Inscríbete en www.congresosec.org y aprovecha las **cuotas reducidas**.

Contacta con nosotros en inscripciones@cardiologiacongresos.org
Tel. 902 112 629 / 981 815 975

Reserva tu habitación online en www.congresosec.org y obtendrás los mejores precios en los hoteles oficiales.

Contacta con nosotros en hoteles@cardiologiacongresos.org
Tel. 902 112 629 / 981 815 975



SI NO PUEDES VENIR A SEVILLA ¡ELIGE LA OPCIÓN ONLINE!

Sigue **en directo** todas las sesiones del congreso.

Disfruta de **acceso ilimitado** durante tres meses.

Accede a más de **250 sesiones** que abarcan todos los ámbitos de la **cardiología**.

Participa desde casa e **interactúa** con los **ponentes** en directo, haz tu pregunta.

Obtén **créditos en Formación Continua** durante los días de celebración del congreso.



INSCRIPCIÓN TALLERES SEC26 / AEEC26

Los talleres están incluidos en la cuota de inscripción SEC26 y AEEC26 pero el carácter limitado de algunas de las sesiones hace necesaria la inscripción específica (solo presencialmente).

Para **reservar plaza**, el inscrito recibirá el **miércoles 14 de octubre** un mail con un enlace personal que se activará el miércoles 21 de octubre a las 10:00 h y desde donde podrá seleccionar el curso en el que esté interesado.

Si el curso al que deseas inscribirte ya está completo, **revisa periódicamente la disponibilidad de plazas** ya que puede haber cancelaciones en cualquier momento hasta la fecha del Congreso.

Plazas garantizadas hasta 5 minutos después de la hora programada del inicio de la sesión. Pasados estos 5 minutos, en caso de existir plazas, se permitirá la entrada, por riguroso orden de llegada, a los participantes que deseen asistir y que no se hayan inscrito previamente.

¡Anótalo en tu agenda!

NUESTRO GRAN EVENTO ANUAL

SEC/26 CONGRESO
AEEC
26

INAUGURACIÓN OFICIAL

Jueves 29 de octubre
19:00 h. Auditorio 1 (Nivel 1)

Conferencia Inaugural
Entrega de Becas y Premios de la SEC



ASAMBLEA GENERAL DE LA SEC

Viernes 30 de octubre
19:00 h.
Auditorio 1 (Nivel 1)



LEARNING_TALKS

Actualización cardiológica de alto impacto



Jueves / Viernes
Espacio Ágora (Nivel 1)

El punto de encuentro más dinámico del congreso.

Charlas de 15 minutos centradas en los principales retos actuales de la especialidad, desarrolladas en un entorno abierto, participativo e inmersivo.

ASAMBLEA GENERAL DE LA AEEC

Viernes 30 de octubre
13:45 h.
Sala Roma (Nivel 3)



ÁREA DE ACTIVIDADES Y EXPOSICIÓN

La exposición comercial estará situada en el Nivel 1 del Palacio de Congresos.
Toda la información en
expo@cardiologiacongresos.org



CENA DE CLAUSURA

Sábado 31 de octubre **21:00 h.**

Hacienda San Miguel de Montelirio
Ctra. Isla Menor, 7, 41700 Dos Hermanas,
Sevilla

Será necesario realizar la reserva de plaza en el departamento de Cena de Clausura durante el Congreso.

ALMUERZOS

Jueves / Viernes / Sábado
Comedor: Nivel 1 del Palacio de Congresos

Se dispondrá de opciones: Sin gluten, veganas y vegetarianas

TIPOS DE SESIONES

El programa científico está estructurado en distintos tipos de sesiones:

A PROPÓSITO DE UN CASO/ CÓMO LO HICE CÓMO LO HARÍA

Durante estas sesiones cada ponente presentará un caso, que será revisado por un experto e indicará cómo lo resolvería. A continuación, el ponente expondrá a la audiencia cómo lo resolvió.

GRAN DEBATE

Sesiones en las que los ponentes debatirán entre ellos sobre un tema controvertido y de actualidad.

LOS 3 MAGNÍFICOS: ESTUDIOS QUE CAMBIARON LA PRÁCTICA ESTE ÚLTIMO AÑO

Durante estas sesiones se presentan los 3 estudios más relevantes del año en un ámbito de la cardiología.

SEMINARIO

Se presentan tres temas controvertidos de la práctica clínica diaria.

SIMPOSIO

El objetivo de estas sesiones es ofrecer una detallada presentación sobre un tema cardiovascular de interés, por especialistas con amplia experiencia en la materia. Se trata de sesiones basadas en presentaciones teóricas o prácticas de interés clínico general o específico.

SIMPOSIOS SATÉLITE

Como resultado de la colaboración entre diversas empresas farmacéuticas y de tecnología médica con la SEC, se elaboran los Simposios Satélite del Congreso. Todas las propuestas de sesiones patrocinadas son revisadas por el Comité Científico, con el objeto de integrarlas dentro del programa del Congreso.

TERTULIA CON LOS EXPERTOS

Un comité de expertos comentará estudios, casos o recomendaciones de guías con el apoyo de una única diapositiva. Se fomentará el diálogo con el público.

TALLERES

Sesiones formativas para perfeccionar técnicas y habilidades en el diagnóstico y tratamiento cardiovascular, directamente aplicables a la práctica clínica diaria en un ambiente distendido, un provechoso intercambio de experiencias con los moderadores y monitores de la sesión.

COMUNICACIONES LIBRES

Las comunicaciones aceptadas serán agrupadas por temas y se presentarán en los siguientes formatos: Orales, Mini Orales, Casos Clínicos, Poster Moderado y E-Poster. Los autores no tendrán que imprimir ni colocar su póster.

ÁREAS DE INTERÉS

Como es habitual, el programa científico se elabora con las aportaciones de las Asociaciones y las Secciones de la SEC y está organizado por áreas de interés, lo que permite a los asistentes personalizar su participación según sus necesidades profesionales.

| | | | | |
|------------------------|-------------------------------------|-------------------------------|--|--|
| Cardiología Clínica | Cardiología Intervencionista | Cardiología Preventiva | Cardiopatía Isquémica y Cuidados Agudos Cardiovasculares | Imagen Cardíaca |
| Insuficiencia Cardíaca | Investigación, Innovación y Métodos | Ritmo y Estimulación Cardíaca | Miscelánea | Y TAMBIÉN  |

JUEVES, 29 DE OCTUBRE DE 2026

| | | |
|---------------|--|--|
| 09:00 - 10:00 | Auditorio 2 (Nivel 3) IC | Sinopsis: Valvulopatías en la insuficiencia cardiaca: cuando la válvula importa Valvulopatías y Patología Aórtica |
| 09:00 - 10:00 | Auditorio 3 (Nivel 3) C. Clínica | Gran Debate: Prevención farmacológica de la cardiotoxicidad. ¿para todos los pacientes? |
| 09:00 - 10:00 | Sala París (Nivel 3) C. Preventiva | Textura con Expertos: Cómo abordar casos complejos en cardiología del deporte |
| 10:15 - 11:15 | Auditorio 1 (Nivel 1) Imagen | Sinopsis: La imagen en miocardiopatías: más allá del diagnóstico Cardiopatías Familiares y Genética Cardiovascular |
| 10:15 - 11:30 | Auditorio 2 (Nivel 3) C. Clínica | A propósito de un caso: Mujer cáncer y enfermedad cardiovascular |
| 10:15 - 11:30 | Auditorio 3 (Nivel 3) C. Preventiva | A propósito de un caso: Cómo ha cambiado el abordaje del riesgo vascular |
| 12:00 - 13:00 | Auditorio 1 (Nivel 1) Miscelánea | Sinopsis: Aplicación práctica de las Guías ESC-2026: aspectos resueltos y dudas por resolver |
| 12:00 - 13:00 | Auditorio 2 (Nivel 3) Ritmo | Seminario: El ECG de superficie en la arritmología: qué no puedo pasar por alto |
| 12:00 - 13:00 | Auditorio 3 (Nivel 3) Intervenc. | Gran Debate: Despistaje y revascularización sistemática pretavi |
| 12:00 - 13:00 | Sala París (Nivel 3) C. Clínica | Textura con Expertos: Situaciones difíciles en la consulta |
| 12:00 - 13:00 | Sala Madrid 1 (Nivel 3) IC | Sinopsis: Atención paliativa a la insuficiencia cardiaca. Las decisiones difíciles |
| 14:45 - 15:45 | Auditorio 1 (Nivel 1) C. Clínica | Sinopsis: Novedades en cardiopatías congénitas Cardiopatías Congénitas y Cardiología Pediátrica |
| 14:45 - 15:45 | Auditorio 2 (Nivel 3) Intervenc. | Sinopsis: Cuando el paciente sorprendentemente no presenta lesiones coronarias |
| 14:45 - 15:45 | Auditorio 3 (Nivel 3) IC | Seminario: Como la vida misma. Casos complejos en IC |
| 14:45 - 15:45 | Sala París (Nivel 3) Ritmo | Textura con Expertos: Toma de decisiones en los pacientes con indicación de estimulación en el siglo XXI: ¿estamos en condiciones de ampliar la indicación de estimulación fisiológica? ¿Se puede generalizar la indicación de leadless? ¿Volveremos a la indicación AAI? |
| 14:45 - 15:45 | Sala Madrid 1 (Nivel 3) Enfermería | Mesa: De la práctica a la evidencia científica Congreso AEEC26 |

JUEVES, 29 DE OCTUBRE DE 2026

| | | |
|-------------|--|---|
| 1600 - 1715 | Auditorio 1 (Nivel 1) Miscelánea | Concurso: Electrocardiografía e Imagen: una imagen vale más que mil palabras |
| 1600 - 1715 | Auditorio 2 (Nivel 3) Imagen | A propósito de un caso: La imagen nos da el diagnóstico... o no |
| 1600 - 1715 | Auditorio 3 (Nivel 3) C. Clínica | A propósito de un caso: Retos clínicos en cardiopatías familiares: decisiones complejas en escenarios reales Cardiopatías Familiares y Genética Cardiovascular |
| 1600 - 1715 | Sala París (Nivel 3) Enfermería | Controversia: Inteligencia artificial y humanización: ¿aliadas o rivales? Congreso AECC26 |
| 1600 - 1715 | Sala Madrid 1 (Nivel 3) Miscelánea | Seminario: The heart in a changing world: environment, sustainability and integrated care Sesión Conjunta Sociedad Española de Cardiología / World Heart Association |
| 1745 - 1900 | Auditorio 2 (Nivel 3) Intervenc. | A propósito de un caso: Insuficiencia mitral hoy. Selección del paciente y estrategia intervencionista Valvulopatías y Patología Aórtica |
| 1745 - 1900 | Auditorio 3 (Nivel 3) Ritmo | A propósito de un caso: Retos en las arritmias del deportista |
| 1745 - 1845 | Sala París (Nivel 3) Enfermería | Conferencia: Congreso AECC26 |
| 1745 - 1845 | Sala Madrid 1 (Nivel 3) IC | Seminario: La complejidad del manejo del paciente anciano/frágil con IC Cardiología Geriátrica |
| 1745 - 1845 | Sala Bruselas 3 (Nivel 3) Investigación | Track Inteligencia Artificial: Inteligencia artificial en Cardiología ¿Quo vadis? |
| 1900 - 2000 | Auditorio 1 (Nivel 1) Miscelánea | Ceremonia de: Inauguración Oficial |

VIERNES, 30 DE OCTUBRE DE 2026

| | | |
|---------------|--|---|
| 09:00 - 10:15 | Auditorio 1 (Nivel 1) Miscelánea | Simposio: Novedades en práctica clínica |
| 09:00 - 10:00 | Auditorio 2 (Nivel 3) Imagen | Seminario: Imagen multimodalidad en el estudio de las miocardiopatías inflamatorias |
| 09:00 - 10:00 | Auditorio 3 (Nivel 3) C. Preventiva | Gran Debate: ¿Ldl-c sigue siendo suficiente para estratificar el riesgo cardiovascular? <i>Cardiología Clínica</i> |
| 09:00 - 10:00 | Sala París (Nivel 3) CI y CCC | Seminario: Abordaje clínico y terapéutico en escenarios complejos |
| 09:00 - 10:00 | Sala Madrid 1 (Nivel 3) Enfermería | Pregunta al Experto: Lo que siempre quise preguntar: expertos responden en cardiología clínica <i>Congreso AEEC26</i> |
| 09:00 - 10:00 | Sala Madrid 2 (Nivel 3) Investigación | Track Inteligencia Artificial: ¿Qué podemos aprender de otras perspectivas de uso de la IA en la empresa? |
| 10:15 - 11:30 | Auditorio 2 (Nivel 3) Enfermería | Mesa: Avances en cardiología a partir de un caso <i>Congreso AEEC26</i> |
| 10:15 - 11:15 | Auditorio 3 (Nivel 3) C. Clínica | Gran Debate: Trasplante en fontan adulto: paciente de 35 años con hepatopatía y cianosis leve, en NYHA II <i>Cardiopatías Congénitas y Cardiología Pediátrica</i> |
| 10:15 - 11:30 | Sala París (Nivel 3) Miscelánea | Concurso: Casos Residentes |
| 10:30 - 11:30 | Auditorio 1 (Nivel 1) Miscelánea | Simposio: SEC - ESC-ACC <i>Sesión Conjunta Sociedad Española de Cardiología / European Society of Cardiology / American College of Cardiology</i> |
| 11:45 - 13:00 | Sala París (Nivel 3) CI v CCC | A propósito de un caso: Pesadillas en la unidad de cuidados cardiacos agudos |
| 12:00 - 13:00 | Auditorio 3 (Nivel 3) Ritmo | Gran Debate: La ablación de venas pulmonares debería realizarse en todos los pacientes con FA y disfunción ventricular izquierda |
| 12:00 - 13:00 | Sala Madrid 1 (Nivel 3) C. Preventiva | Seminario: Rehabilitación cardiaca en IC: El quinto pilar |
| 12:00 - 13:00 | Sala Madrid 2 (Nivel 3) Intervenc. | Los tres magníficos: Los 3 estudios de cardiología intervencionista, publicados en 2025, que cambiarán la práctica clínica |
| 12:00 - 13:00 | Sala Bruselas 3 (Nivel 3) Imagen | Tertulia con Expertos: Imagen en pacientes valvulares complejos: cuando las guías no tienen la respuesta <i>Valvulopatías y Patología Aórtica</i> |
| 13:30 - 14:30 | Sala Roma (Nivel 3) Enfermería | Reunión: Asamblea AEEC |

VIERNES, 30 DE OCTUBRE DE 2026

| | | |
|---------------|--|---|
| 14:45 - 15:45 | Auditorio 1 (Nivel 1) C. Preventiva | Simposio: Obesidad y riesgo cardiovascular. Qué medir y cómo tratar |
| 14:45 - 15:45 | Auditorio 2 (Nivel 3) CI v CCC | Tertulia con Expertos: Resuelve tus dudas en cardiopatía isquémica y cuidados agudos cardiacos |
| 14:45 - 15:45 | Auditorio 3 (Nivel 3) Imagen | Gran Debate: Manejo de la insuficiencia aórtica severa ¿esperamos demasiado? |
| 14:45 - 15:45 | Sala París (Nivel 3) IC | Tertulia con Expertos: Congestión. El principal motivo de descompensación en la IC. Prevención, diagnóstico y tratamiento óptimo |
| 14:45 - 15:45 | Sala Madrid 1 (Nivel 3) C. Clínica | Simposio: Genética cardiovascular en la práctica clínica: de la variante al paciente <i>Cardiopatías Familiares y Genética Cardiovascular</i> |
| 14:45 - 15:45 | Sala Madrid 2 (Nivel 3) Miscelánea | Simposio: SEC - ACC Florida Chapter <i>Sesión Conjunta Sociedad Española de Cardiología / Florida Chapter of American College of Cardiology</i> |
| 16:00 - 17:00 | Auditorio 1 (Nivel 1) C. Clínica | Simposio: Tratamiento actual de la miocardiopatía hipertrófica obstructiva <i>Cardiopatías Familiares y Genética Cardiovascular</i> |
| 16:00 - 17:15 | Auditorio 2 (Nivel 3) C. Clínica | A propósito de un caso: Decisiones difíciles en mi paciente anciano con cardiopatía <i>Cardiología Geriátrica</i> |
| 16:00 - 17:15 | Auditorio 3 (Nivel 3) IC | A propósito de un caso: Cuando las respuestas no están en las guías |
| 17:45 - 18:45 | Auditorio 1 (Nivel 1) C. Clínica | Seminario: Cardiología clínica en 2026: Menos algoritmos, más pacientes |
| 17:45 - 19:00 | Auditorio 2 (Nivel 3) C. Clínica | A propósito de un caso: Intervencionismo en cardiopatías congénitas <i>Cardiopatías Congénitas y Cardiología Pediátrica</i> |
| 17:45 - 18:45 | Auditorio 3 (Nivel 3) CI v CCC | Gran Debate: Shock team. Infarto por enfermedad de tronco común con shock cardiogénico <i>Cardiología Intervencionista</i> |
| 17:45 - 19:00 | Sala París (Nivel 3) Miscelánea | Concurso: Final de la Liga de los Casos Clínicos |
| 17:45 - 18:45 | Sala Madrid 1 (Nivel 3) Miscelánea | Simposio: Mujer y corazón <i>Sesión Conjunta Sociedad Española de Cardiología / Sociedad Interamericana de Cardiología</i> |
| 19:00 - 20:00 | Auditorio 1 (Nivel 1) Varios | Reunión: Asamblea SEC |

ESQUEMA DEL PROGRAMA

SEC/26

SÁBADO, 31 DE OCTUBRE DE 2026

| | | |
|---------------|---------------------------------------|--|
| 0900 - 1000 | Auditorio 1 (Nivel 1) CI y CCC | Sinopsis: Novedades de las guías de reanimación cardiopulmonar |
| 0900 - 1000 | Auditorio 2 (Nivel 3) Intervenc. | Textos con Expertos: Intervencionismo coronario complejo con disfunción ventricular severa |
| 0900 - 1000 | Auditorio 3 (Nivel 3) IC | Gran Debate: ¿Ganar tiempo o ir directamente a trasplante cardiaco? |
| 1015 - 11:15 | Auditorio 1 (Nivel 1) Ritmo | Sinopsis: Estimulación en la insuficiencia cardiaca con trastornos de conducción |
| 1015 - 11:45 | Auditorio 2 (Nivel 3) Enfermería | Concursa: Electrocardio enfermero Congreso AEEC26 |
| 1015 - 11:15 | Auditorio 3 (Nivel 3) Imagen | Gran Debate: Estenosis aórtica asintomática: ¿intervención o seguimiento estrecho? Valvulopatías y Patología Aórtica |
| 1015 - 11:15 | Sala París (Nivel 3) Investigación | Track Inteligencia Artificial: Los mejores proyectos del Hub IA de la SEC |
| 1015 - 11:30 | Sala Madrid 1 (Nivel 3) Miscelánea | Sinopsis: Entrega de Distinciones al Mérito Hipocrático |
| 11:30 - 12:30 | Auditorio 1 (Nivel 1) C. Clínica | Sinopsis: Uptodate en cardiología clínica |
| 11:30 - 12:30 | Auditorio 3 (Nivel 3) CI y CCC | Gran Debate: Cardiopatía isquémica en el paciente mayor: ¿manejo conservador vs manejo invasivo? Cardiología Geriátrica |
| 1245 - 1445 | Auditorio 1 (Nivel 1) Miscelánea | CardioActualidad: Lo más relevante de la Cardiología en el último año |
| 1600 - 1800 | Auditorio 1 (Nivel 1) Miscelánea | Sinopsis: Casos Clínicos |

Cardiología Clínica



Gran Debate

PREVENCIÓN FARMACOLÓGICA DE LA CARDIOTOXICIDAD. ¿PARA TODOS LOS PACIENTES?

jueves 29 de octubre 9:00 10:00
Auditorio 3 (Nivel 3)

Moderadores

Vivencio Barrios Alonso, Hospital Universitario Ramón y Cajal, Madrid
Pilar Mazón Ramos, Complejo Hospitalario Universitario de Santiago, Santiago de Compostela

Si, y de forma precoz en paciente con riesgo CV

Ana Martín García, Hospital Universitario Ramón y Cajal, Madrid

No, solo ante daño miocárdico demostrado

Rebeca Lorca Gutiérrez, Hospital Universitario Central de Asturias, Oviedo

Visión del experto

Beatriz Díaz Molina, Hospital Universitario Central de Asturias, Oviedo

A propósito de un caso

MUJER CÁNCER Y ENFERMEDAD CARDIOVASCULAR

jueves 29 de octubre 10:15 11:30
Auditorio 2 (Nivel 3)

Moderadores

Antonia Sambola Ayala, Hospital Universitari Vall d'Hebron, Barcelona
Daniela Cristina Mitroi, Hospital Universitario Puerta de Hierro Majadahonda, Majadahonda

Cáncer de mama o ginecológico con alto riesgo o enfermedad cardiovascular

Cristina Contreras Lorenzo, Hospital Universitario la Paz, Madrid

Cómo lo haría

Pilar Agudo Quílez, Hospital Universitario Ramón y Cajal, Madrid

Cómo lo hace

Cristina Contreras Lorenzo, Hospital Universitario la Paz, Madrid

Embarazo en largos supervivientes de cáncer

Laia Carla Belarte Tornero, Hospital del Mar, Barcelona

Cómo lo haría

Milagros Pedreira Pérez, Complejo Hospitalario Universitario de Santiago, Santiago de Compostela

Cómo lo hice

Laia Carla Belarte Tornero, Hospital del Mar, Barcelona

Tertulia con Expertos

SITUACIONES DIFÍCILES EN LA CONSULTA

jueves 29 de octubre 12:00 13:00
Sala París (Nivel 3)

Moderadores

Román Freixa Pamias, Hospital de Sant Joan Despí Moises Broggi, Sant Joan Despí
José María Gámez Martínez, Hospital Universitari Son Llàtzer, Palma de Mallorca (Illes Balears)

Palpitaciones en la mujer: ¿síntoma benigno o señal de alerta?

Raquel Adeliño Recasens, Hospital Universitari Vall d'Hebron, Barcelona

Anticoagulación indefinida tras ablación exitosa de FA: ¿podemos evitarla?

Francisco Marín, Hospital Clínico Universitario Virgen de la Arrixaca, Murcia

Paciente con insuficiencia tricuspídea severa ¿cuándo plantear una intervención?

Ana Ledo Piñeiro, Complejo Hospitalario Universitario de Vigo, Vigo

Simposio

NOVEDADES EN CARDIOPATÍAS CONGÉNITAS

jueves 29 de octubre 14:45 15:45

Auditorio 1 (Nivel 1)

Cardiopatías Congénitas y Cardiología Pediátrica

Moderadores

Pastora Gallego García de Vinuesa, Hospital Universitario Virgen del Rocío, Sevilla
Laura Dos Subirá, Hospital Universitari Vall d'Hebron, Barcelona

Novedades en imagen

Rocío García Orta, Hospital Universitario Virgen de las Nieves, Granada

Novedades en intervencionismo

Gerardo Luis Martí Aguasca, Hospital Universitari Vall d'Hebron, Barcelona

Novedades en cirugía

Juan Miguel Aguilar Jiménez, Hospital Clínico Universitario Virgen de la Arrixaca, Murcia

A propósito de un caso

RETOS CLÍNICOS EN CARDIOPATÍAS FAMILIARES: DECISIONES COMPLEJAS EN ESCENARIOS REALES

jueves 29 de octubre 16:00 17:15

Auditorio 3 (Nivel 3)

Cardiopatías Familiares y Genética Cardiovascular

Moderadores

Esther González López, Hospital Universitario Puerta de Hierro Majadahonda, Majadahonda
Alicia M. Maceira González, Valencia

Caso 1. De la tragedia a la prevención: muerte súbita familiar

Esteban Martín Álvarez, Complejo Hospitalario Universitario A Coruña, A Coruña

Cómo lo haría

Esther Zorio Grima, Hospital Universitario y Politécnico la Fe, València

Cómo lo hace

Esteban Martín Álvarez, Complejo Hospitalario Universitario A Coruña, A Coruña

Caso 2. Una aorta que avisa: claves para evitar la tragedia familiar

Mónica García Monsalvo, Hospital Clínico Universitario de Salamanca, Salamanca

Cómo lo haría

Gisela Teixidó Turá, Hospital Universitari Vall d'Hebron, Barcelona

Cómo lo hice

Mónica García Monsalvo, Hospital Clínico Universitario de Salamanca, Salamanca

Gran Debate

TRASPLANTE EN FONTAN ADULTO: PACIENTE DE 35 AÑOS CON HEPATOPATÍA Y CIANOSIS LEVE, EN NYHA II

viernes 30 de octubre 10:15 11:15

Auditorio 3 (Nivel 3)

Cardiopatías Congénitas y Cardiología Pediátrica

Moderadores

Juan Miguel Gil Jaurena, Hospital General Universitario Gregorio Marañón, Madrid

Joaquín Rueda Soriano, Hospital Universitario y Politécnico la Fe, València

Listar cuanto antes

Irene Martín de Miguel, Hospital Universitario 12 de Octubre, Madrid

Esperar a que empeore

Berta Miranda Barrio, Hospital Universitari Vall d'Hebron, Barcelona

Visión del Experto

Raquel Prieto Arévalo, Hospital General Universitario Gregorio Marañón, Madrid

Simposio

GENÉTICA CARDIOVASCULAR EN LA PRÁCTICA CLÍNICA: DE LA VARIANTE AL PACIENTE

viernes 30 de octubre 14:45 15:45

Sala Madrid 1 (Nivel 3)

Cardiopatías Familiares y Genética Cardiovascular

Moderadores

Eduardo Villacorta Argüelles, Complejo Asistencial Universitario de León, León

María Luisa Peña Peña, Hospital Universitario Virgen del Rocío, Sevilla

Interpretación genética. Penetrancia, expresividad variable y riesgo individual. Me he encontrado una VUS: ¿y ahora qué hago?

Herramientas bioinformáticas y bases de datos en la práctica clínica
 María Valverde Gómez, MD. Cardióloga especialista en genética cardiovascular. Área de Genética Cardiovascular, Health In Code (A Coruña). Unidad de Cardiopatías Familiares del Hospital 12 de Octubre (Madrid)

Aplicación clínica ¿A quién y cuándo solicitar un estudio genético?

Cómo integrar el resultado genético en la estratificación de riesgo

Impacto del resultado genético en indicación de DAI
 María Sabater Molina, Hospital Clínico Universitario Virgen de la Arrixaca, Murcia

Nuevos horizontes. Genética y medicina de precisión en miocardiopatías y canalopatías. Poligenia y scores de riesgo poligénico. Terapias génicas

Juan Pablo Ochoa Folmer, Hospital Universitario Puerta de Hierro Majadahonda, Majadahonda

Simposio

TRATAMIENTO ACTUAL DE LA MIOCARDIOPATÍA HIPERTRÓFICA OBSTRUCTIVA

viernes 30 de octubre 16:00 17:00

Auditorio 1 (Nivel 1)

Cardiopatías Familiares y Genética Cardiovascular

Moderadores

Pablo García-Pavía, Hospital Universitario Puerta de Hierro Majadahonda, Majadahonda

M^a Ángeles Espinosa Castro, Hospital General Universitario Gregorio Marañón, Madrid

Actualización terapéutica Mavacamten y nuevos inhibidores de miosina: indicaciones, selección de pacientes y seguimiento.

Comparación cirugía vs. ablación septal vs. tratamiento médico moderno. Algoritmo terapéutico actual en MHO sintomática

Jesús Piqueras Flores, Hospital General Universitario de Ciudad Real, Ciudad Real

Estratificación de riesgo. Estratificación de muerte súbita en la era de los nuevos tratamientos. ¿Cambia el riesgo arritmico con los inhibidores de miosina? Indicaciones actuales de DAI en MCH obstructiva

Eva Cabrera Romero, Hospital Clínico Universitario Virgen de la Arrixaca, Murcia

Nuevos horizontes

Roberto Barriales Villa, Complejo Hospitalario Universitario A Coruña, A Coruña

A propósito de un caso

DECISIONES DIFÍCILES EN MI PACIENTE ANCIANO CON CARDIOPATÍA

viernes 30 de octubre 16:00 17:15

Auditorio 2 (Nivel 3)

Cardiología Geriátrica

Moderadores

Cristina Goena Vives, Hospital Donostia, San Sebastian

Alberto Puchol Calderón, Hospital Universitario de Toledo, Toledo

Caso 1: Mi paciente anciano con síndrome cardiorenal

Alejandro Cabello Rodríguez, Hospital Universitario de Toledo, Toledo

Cómo lo haría

Alberto Esteban Fernández, Hospital Universitario Severo Ochoa, Leganés

Cómo lo hice

Alejandro Cabello Rodríguez, Hospital Universitario de Toledo, Toledo

Caso 2: ¿Es mi paciente candidato a un dispositivo: marcapasos-TRC vs estimulación fisiológica? ¿Cuál mejor y por qué?

Cristina Martín Sierraf, Hospital Universitario de Toledo, Toledo

Cómo lo haría

Vanesa Cristina Lozano Granero, Hospital Universitario Ramón y Cajal, Madrid

Cómo lo hice

Cristina Martín Sierraf, Hospital Universitario de Toledo, Toledo

Seminario

CARDIOLOGÍA CLÍNICA EN 2026: MENOS ALGORITMOS, MÁS PACIENTES

viernes 30 de octubre 17:45 18:45

Auditorio 1 (Nivel 1)

Moderadores

Clara Bonanad Lozano, Hospital Clínico Universitario de Valencia, València

Diego Ginés Segura Rodríguez, Hospital Universitario Clínico San Cecilio, Granada

Bloqueo de rama post-TAVI. ¿Cómo proceder?

Livia Luciana Gheorghie, Hospital Universitario Puerta del Mar, Cádiz

Pericarditis y miocarditis recurrentes. ¿Cuándo dar un paso más en el diagnóstico y tratamiento?

Fernando Domínguez Rodríguez, Hospital Universitario Puerta de Hierro Majadahonda, Majadahonda

Fibrilación auricular en paciente con cáncer gastrointestinal: escalas de riesgo y anticoagulación

María Asunción Esteve Pastor, Hospital Clínico Universitario Virgen de la Arrixaca, Murcia

A propósito de un caso

INTERVENCIÓN EN CARDIOPATÍAS CONGÉNITAS

viernes 30 de octubre 17:45 19:00

Auditorio 2 (Nivel 3)

Cardiopatías Congénitas y Cardiología Pediátrica

Moderadores

Fernando Sarnago Cebada, Hospital Universitario 12 de Octubre, Madrid
Antonio González Calle, Hospital Universitario Virgen del Rocío, Sevilla

Caso 1. Coartación de aorta

Agustín Carlos Martín García, Hospital Clínico Universitario de Salamanca, Salamanca

Cómo lo haría

Fernando Rueda Núñez, Complejo Hospitalario Universitario A Coruña, A Coruña

Cómo lo hice

Agustín Carlos Martín García, Hospital Clínico Universitario de Salamanca, Salamanca

Caso 2. Tracto de salida de ventrículo derecho

Eliú David Pérez Nogales, Complejo Hospitalario Universitario Insular Materno Infantil, Las Palmas de Gran Canaria

Cómo lo haría

María Álvarez Fuente, Hospital Universitario Ramón y Cajal, Madrid

Cómo lo hice

Eliú David Pérez Nogales, Complejo Hospitalario Universitario Insular Materno Infantil, Las Palmas de Gran Canaria

Simposio

UPTODATE EN CARDIOLOGÍA CLÍNICA

sábado 31 de octubre 11:30 12:30

Auditorio 1 (Nivel 1)

Moderadores

Elena Fortuny Frau, Hospital Universitari Son Espases, Palma de Mallorca
Sergio Raposeiras Roubín, Complejo Hospitalario Universitario de Vigo, Vigo

Miocardopatía periparto: actualízame

Julia Sellar Moya, Hospital de Denia, Dénia

TakoTsubo en el año 2026: ¿Cómo debo tratarlo?

Iván Javier Núñez Gil, Hospital Universitario Clínico San Carlos, Madrid

Inteligencia artificial en cardiología: consejos para su uso clínico en el día a día

Lorenzo Fácila Rubio, Consorcio Hospital General Universitario de Valencia, València

Cardiología Intervencionista

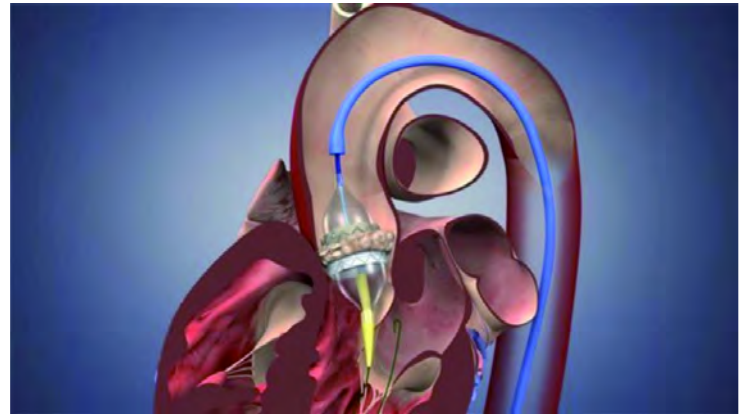

Gran Debate

DESPISTAJE Y REVASCULARIZACIÓN SISTEMÁTICA PRETAVI

jueves 29 de octubre 12:00 13:00

Auditorio 3 (Nivel 3)

Moderadores

José Antonio Linares Vicente, Hospital Clínico Universitario Lozano Blesa, Zaragoza
José Francisco Díaz Fernández, Hospital Universitario Virgen del Rocío, Sevilla

A favor

Juan Carlos Astorga Burgo, Hospital Universitario Cruces, Barakaldo

En contra

Domingo López Vázquez, Complejo Hospitalario Universitario A Coruña, A Coruña

La visión del experto

Juan García de Lara, Hospital Clínico Universitario Virgen de la Arrixaca, Murcia

Simposio

CUANDO EL PACIENTE SORPRENDEMENTE NO PRESENTA LESIONES CORONARIAS

jueves 29 de octubre 14:45 15:45

Auditorio 2 (Nivel 3)

Moderadores

Enrique Gutiérrez Ibañes, Hospital General Universitario Gregorio Marañón, Madrid
Eva Rúmiz González, Consorcio Hospital General Universitario de Valencia, València

Fisiología coronaria. Interrogando la microcirculación. Flujos, resistencias y patrones de disfunción coronaria

Hernán David Mejía Rentería, Hospital Universitario Clínico San Carlos, Madrid

Test de vasoespasmos en pacientes estables y con síndromes agudos. Cuando es seguro y está indicado

Georgina Fuertes Ferré, Hospital Universitario Miguel Servet, Zaragoza

Síndromes isquémicos coronarios sin obstrucciones: tipos, incidencia y manejo

María Tamargo Delpón, Hospital Clínico Universitario de Salamanca, Salamanca

A propósito de un caso

INSUFICIENCIA MITRAL HOY. SELECCIÓN DEL PACIENTE Y ESTRATEGIA INTERVENCIONISTA

jueves 29 de octubre 17:45 19:00

Auditorio 2 (Nivel 3)

Valvulopatías y Patología Aórtica

Moderadores

Rubén Fernández Galera, Hospital Universitari Vall d'Hebron, Barcelona
Luis Nombela Franco, Hospital Universitario Clínico San Carlos, Madrid

Insuficiencia mitral funcional. ¿intervención percutánea sí o no?

María Lucía Fernández Gassó, Hospital Universitario la Paz, Madrid

Cómo lo haría

Vanessa Moñivas Palomero, Hospital Universitario Puerta de Hierro
Majadahonda, Majadahonda

Cómo lo hice

María Lucía Fernández Gassó, Hospital Universitario la Paz, Madrid

Insuficiencia mitral primaria en paciente de alto riesgo quirúrgico

Isaac Pascual Calleja, Hospital Universitario Central de Asturias, Oviedo

Cómo lo haría

Juan Gabriel Córdoba Soriano, Hospital General Universitario de Albacete,
Albacete

Cómo lo hice

Isaac Pascual Calleja, Hospital Universitario Central de Asturias, Oviedo

Los tres magníficos

LOS 3 ESTUDIOS DE CARDIOLOGÍA INTERVENCIONISTA, PUBLICADOS EN 2025, QUE CAMBIARÁN LA PRÁCTICA CLÍNICA

viernes 30 de octubre 12:00 13:00

Sala Madrid 2 (Nivel 3)

Moderadores

Josep Gómez Lara, Hospital Universitari de Bellvitge, L'hospitalet de
Llobregat
Fernando Alfonso Manterola, Hospital Universitario de la Princesa, Madrid

Panel de Expertos

Valeriano Ruiz Quevedo, Hospital de Navarra, Pamplona
Oriol Rodríguez Leor, Hospital Universitari Germans Trias i Pujol de
Badalona, Badalona
Pablo Aguiar Souto, Hospital Universitario San Pedro, Logroño

Estudio 1

Gabriela Haydee Tirado Conte, Hospital Universitario Clínico San Carlos,
Madrid

Estudio 2

Jean Carlos Núñez García, Complejo Asistencial Universitario de Burgos,
Burgos

EARLY TAVR trial

Jorge Perea Armijo, Hospital Universitario Reina Sofía, Córdoba

Tertulia con Expertos

INTERVENCIÓNISMO CORONARIO COMPLEJO CON DISFUNCIÓN VENTRICULAR SEVERA

sábado 31 de octubre 9:00 10:00

Auditorio 2 (Nivel 3)

Moderadores

Pablo Piñón Esteban, Complejo Hospitalario Universitario A Coruña, A
Coruña
Antonella Lukic, Hospital Clínico Universitario Zaragoza, Zaragoza

Estudio de viabilidad, papel en la toma de decisiones, tratamiento médico óptimo

Alejandro Diego Nieto, Hospital Clínico Universitario de Salamanca,
Salamanca

Evidencias a favor y en contra de la revascularización en este tipo de pacientes

Alejandro Gutiérrez Barrios, Hospital Universitario Puerta del Mar, Cádiz

Uso de soporte mecánico circulatorio para llevar a cabo el procedimiento

Tamara García Camarero, Hospital Universitario Marqués de Valdecilla,
Santander

Cardiología Preventiva



Tertulia con Expertos

CÓMO ABORDAR CASOS COMPLEJOS EN CARDIOLOGÍA DEL DEPORTE

jueves 29 de octubre 9:00 10:00
Sala París (Nivel 3)

Moderadores

Araceli Boraita Pérez, Centro Nacional de Medicina del Deporte
Fernando De la Guía Galipienso, Hospital HCB Benidorm, Benidorm

Caso 1. Deportista con miocardiopatía hipertrófica

María Sanz de la Garza, Hospital Clínic de Barcelona, Barcelona

Caso 2. Deportista afecto de una miocarditis

Leonel Díaz González, Centro Médico del Consejo Superior de Deportes, Madrid

Caso 3. Deportista con miocardiopatía arritmogénica

María Dolores Masia Mondéjar, Clínica Vistahermosa Grupo HLA, Alicante

A propósito de un caso

CÓMO HA CAMBIADO EL ABORDAJE DEL RIESGO VASCULAR

jueves 29 de octubre 10:15 11:30
Auditorio 3 (Nivel 3)

Moderadores

Miriam Martín Toro, Hospital Universitario de Puerto Real, Puerto Real
Armando Oterino Manzananas, Hospital Clínico Universitario de Salamanca, Salamanca

Caso 1. Pasado y presente del abordaje del riesgo vascular global

María Jesús Espinosa Pascual, Hospital Universitario de Getafe, Getafe

Cómo lo haría

Ana López Suárez, Hospital Universitario Virgen del Rocío, Sevilla

Cómo lo hice

María Jesús Espinosa Pascual, Hospital Universitario de Getafe, Getafe

Caso 2. Si no lo buscamos será imposible tratarlo

Diego Mialdea Salmerón, Hospital Punta de Europa, Algeciras

Cómo lo haría

Moira Pissini, Hospital del Mar, Barcelona

Cómo lo hice

Diego Mialdea Salmerón, Hospital Punta de Europa, Algeciras

Gran Debate

¿LDL-C SIGUE SIENDO SUFICIENTE PARA ESTRATIFICAR EL RIESGO CARDIOVASCULAR?

viernes 30 de octubre 9:00 10:00

Auditorio 3 (Nivel 3)

Cardiología Clínica

Moderadores

Eva M^a Pereira López, Hospital Universitario Lucus Augusta, Lugo
Juan Cosín Sales, Hospital Universitari Arnau de Vilanova, Lleida

A favor

Javier Mora Robles, Hospital Universitario de Jaén, Jaén

En contra

Javier Torres Llergo, Hospital Universitario de Jaén, Jaén

Visión del Experto

Alberto Cordero Fort, Hospital Universitario San Juan de Alicante, Sant Joan D'alacant

Seminario

REHABILITACIÓN CARDIACA EN IC: EL QUINTO PILAR

viernes 30 de octubre 12:00 13:00

Sala Madrid 1 (Nivel 3)

Moderadores

Patricia Palau Sampio, Hospital Clínico Universitario de Valencia, València
Alejandro Berenguel Senén, Hospital Universitario de Toledo, Toledo

¿Por qué la rehabilitación cardiaca es especialmente relevante?

Pablo Antonio Toledo Frías, Hospital Universitario Clínico San Cecilio, Granada

Evaluación funcional en insuficiencia cardiaca. ¿por qué integrar la CPET?

Margarita Calvo López, Hospital Universitario Puerta de Hierro Majadahonda, Majadahonda

¿Cómo diseñar un programa de RHB cardiaca? Consejos y trucos

Lucía Matute Blanco, Hospital Universitario Ramón y Cajal, Madrid

Simposio

OBESIDAD Y RIESGO CARDIOVASCULAR. QUÉ MEDIR Y CÓMO TRATAR

viernes 30 de octubre 14:45 15:45

Auditorio 1 (Nivel 1)

Moderadores

Almudena Castro Conde, Hospital Universitario la Paz, Madrid
Enrique Santas Olmeda, Hospital Clínico Universitario de Valencia, València

Más allá del IMC: grasa ectópica, masa muscular y riesgo cardiovascular

Raquel Campuzano Ruiz, Hospital Universitario Fundación Alcorcón, Alcorcón

Papel de las incretinas: impacto cardiovascular y preservación de la masa muscular

Mario Baquero Alonso, Hospital Universitario de Toledo, Toledo

Ejercicio físico: cómo prescribir para mejorar función, masa muscular y RCV

Javier Borrego Rodríguez, Hospital Urduliz Ospitalea, Urduliz

Cardiopatía Isquémica y Cuidados Agudos Cardiovasculares



Seminario

ABORDAJE CLÍNICO Y TERAPÉUTICO EN ESCENARIOS COMPLEJOS

viernes 30 de octubre 9:00 10:00
Sala París (Nivel 3)

Moderadores

Pablo Jorge Pérez, Hospital Universitario de Canarias, San Cristóbal de la Laguna
Alessandro Sionis Green, Hospital de la Santa Creu i Sant Pau, Barcelona

Las complicaciones mecánicas postinfarto

Andrea Kallmeyer Mayor, Hospital Universitario Fundación Jiménez Díaz, Madrid

Los dispositivos de soporte circulatorio

Miriam Juárez Fernández, Hospital General Universitario Gregorio Marañón, Madrid

TEP. Manejo percutáneo: fibrinólisis local, trombectomía

Alfonso Jurado Román, Hospital Universitario la Paz, Madrid

A propósito de un caso

PESADILLAS EN LA UNIDAD DE CUIDADOS CARDIACOS AGUDOS

viernes 30 de octubre 11:45 13:00
Sala París (Nivel 3)

Moderadores

Rut Andrea Riba, Hospital Clinic de Barcelona, Barcelona
Manuel Almendro Delia, Hospital Universitario Virgen Macarena, Sevilla

Caso 1. Cuando hacer más es menos

Ángel Víctor Hernández Martos, Hospital Universitari de Bellvitge, L'hospitalet de Llobregat

Como lo haría

Alejandro Durante López, Hospital Universitario 12 de Octubre, Madrid

Cómo lo hice

Ángel Víctor Hernández Martos, Hospital Universitari de Bellvitge, L'hospitalet de Llobregat

Caso 2. Vayamos siempre por delante del paciente

José María Moreno Coca, Hospital Clinic de Barcelona, Barcelona

Cómo lo haría

Inés Sayago Silva, Hospital Clínico Universitario de Valladolid, Valladolid

Cómo lo hice

José María Moreno Coca, Hospital Clinic de Barcelona, Barcelona

Tertulia con Expertos

RESUELVE TUS DUDAS EN CARDIOPATÍA ISQUÉMICA Y CUIDADOS AGUDOS CARDIACOS

viernes 30 de octubre 14:45 15:45
Auditorio 2 (Nivel 3)

Moderadores

Pedro Martínez Losas, Hospital Universitario Infanta Leonor, Madrid
María Rubini Giménez, CNIC

Documento Consenso Cuidados Cardiacos Intermedios

Cosme García García, Hospital Universitari Germans Trias i Pujol de Badalona, Badalona

V definición universal de infarto

Teresa Giralt Borrell, Hospital del Mar, Barcelona

Miocarditis fulminante: fármacos, biopsia, soporte

Laura Domínguez Pérez, Hospital Universitario 12 de Octubre, Madrid

Gran Debate

SHOCK TEAM. INFARTO POR ENFERMEDAD DE TRONCO COMÚN CON SHOCK CARDIOGÉNICO

viernes 30 de octubre 17:45 18:45
Auditorio 3 (Nivel 3)
Cardiología Intervencionista

Moderadores

Ana Viana Tejedor, Hospital Universitario Clínico San Carlos, Madrid
Ana Belén Cid Álvarez, Complejo Hospitalario Universitario de Santiago, Santiago de Compostela

Primero revascularizar

Javier Martín Moreiras, Hospital Clínico Universitario de Salamanca, Salamanca

Primero soportar

Elena Collado Lledo, Hospital Universitari Germans Trias i Pujol de Badalona, Badalona

Visión del Experto

Albert Ariza Solé, Hospital Universitari de Bellvitge, L'hospitalet de Llobregat

Simposio

NOVEDADES DE LAS GUÍAS DE REANIMACIÓN CARDIOPULMONAR

sábado 31 de octubre 9:00 10:00
Auditorio 1 (Nivel 1)

Moderadores

Roberto Martín Asenjo, Hospital Universitario 12 de Octubre, Madrid
Miguel José Corbí Pascual, Hospital General Universitario de Albacete, Albacete

Actualización y reanimación en situaciones especiales

Marc Izquierdo Ribas, Hospital Universitari de Girona Dr. Josep Trueta, Girona

Comparación entre la guía europea y la americana en cuidados postresucitación

Montserrat Vila Perales, Hospital de la Santa Creu i Sant Pau, Barcelona

Estudio etiológico y tratamiento tras la recuperación

Marta Alonso Fernández de Gatta, Hospital Clínico Universitario de Salamanca, Salamanca

Gran Debate

CARDIOPATÍA ISQUÉMICA EN EL PACIENTE MAYOR: ¿MANEJO CONSERVADOR VS MANEJO INVASIVO?

sábado 31 de octubre 11:30 12:30

Auditorio 3 (Nivel 3)

Cardiología Geriátrica

Moderadores

Luis Eduardo Enríquez Rodríguez, Hospital Santa Bárbara, Soria
Carolina Espejo Paeres, Hospital Quirón, Madrid

Manejo conservador

Carolina Ortiz Cortés, Hospital Universitario Fundación Alcorcón, Alcorcón

Manejo invasivo

Felipe Díez del Hoyo, Hospital Universitario 12 de Octubre, Madrid

Visión del Experto

David Martí Sánchez, Hospital Central de la Defensa, Madrid

Imagen Cardíaca

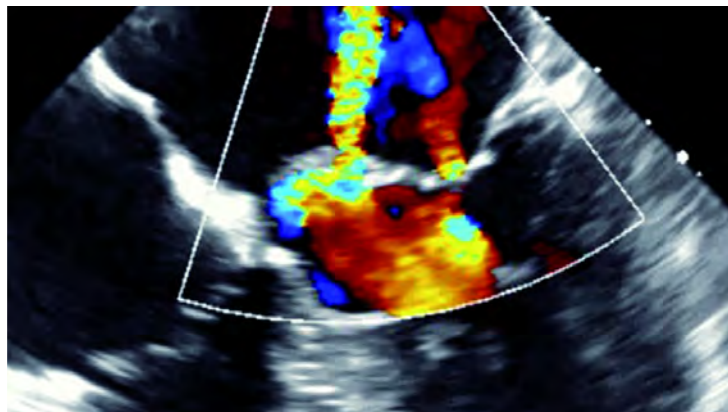

Simposio

LA IMAGEN EN MIOCARDIOPATÍAS: MÁS ALLÁ DEL DIAGNÓSTICO

jueves 29 de octubre 10:15 11:15

Auditorio 1 (Nivel 1)

Cardiopatías Familiares y Genética Cardiovascular

Moderadoras

Rocío Eiros Bachiller, Hospital Clínico Universitario de Salamanca, Salamanca
Marinela Chaparro Muñoz, Hospital Universitario Virgen del Rocío, Sevilla

Biomarcadores de imagen como criterio de inicio de nuevas terapias ¿lesión reversible?

Guillem Casas Masnou, Hospital Universitari Vall d'Hebron, Barcelona

Integración de imagen y genética en la toma de decisiones. Hacia la terapia personalizada

Jesús González Mirelis, Hospital Universitario Puerta de Hierro Majadahonda, Majadahonda

La imagen como variable subrogada de resultado en ensayos clínicos: situación actual y perspectivas

Sara Rodríguez Diego, Hospital Clínico Universitario de Salamanca, Salamanca

A propósito de un caso

LA IMAGEN NOS DA EL DIAGNÓSTICO... O NO

jueves 29 de octubre 16:00 17:15

Auditorio 2 (Nivel 3)

Moderadores

José Juan Gómez de Diego, Hospital Universitario Clínico San Carlos, Madrid
M. Amparo Martínez Monzonís, Complejo Hospitalario Universitario de Santiago, Santiago de Compostela

Caso 1. Mujer de 63 años. HTA. Dolor torácico atípico de 3 meses de evolución

Álvaro Rodríguez Pérez, Hospital de la Santa Creu i Sant Pau, Barcelona

Cómo lo haría

M. Pilar López Lereu, Hospital Ascires Valencia, Valencia

Cómo lo hice

Álvaro Rodríguez Pérez, Hospital de la Santa Creu i Sant Pau, Barcelona

Caso 2. Mujer de 52 años. Ingreso por SCACEST en cara lateral
Ander Arteagoitia Bolumburu, Hospital Universitario Ramón y Cajal, Madrid

Cómo lo haría
David Vilades Medel, Hospital de la Santa Creu i Sant Pau, Barcelona

Cómo lo hace
Ander Arteagoitia Bolumburu, Hospital Universitario Ramón y Cajal, Madrid

Seminario
IMAGEN MULTIMODALIDAD EN EL ESTUDIO DE LAS MIOCARDIOPATÍAS INFLAMATORIAS

viernes 30 de octubre 9:00 10:00
Auditorio 2 (Nivel 3)

Moderadoras
Rocío Hinojar Baydes, Hospital Universitario Ramón y Cajal, Madrid
M. Candelas Pérez del Villar Moro, Hospital Universitario Salamanca

Miocarditis aguda viral
Alberto Cecconi Duca, Hospital Universitario de la Princesa, Madrid

Enfermedades autoinmunes
Pablo Pazos López, Complejo Hospitalario Universitario de Vigo, Vigo

Tratamiento oncológico
Silvia Cayetana Valbuena López, Hospital Universitario la Paz, Madrid

Tertulia con Expertos
IMAGEN EN PACIENTES VALVULARES COMPLEJOS: CUANDO LAS GUÍAS NO TIENEN LA RESPUESTA

viernes 30 de octubre 12:00 13:00
Sala Bruselas 3 (Nivel 3)
Valvulopatías y Patología Aórtica

Moderadores
José Fernando Rodríguez Palomares, Hospital Universitari Vall d'Hebron, Barcelona
Dolores Mesa Rubio, Hospital Universitario Reina Sofía, Córdoba

Panel de Expertos

- Ariana González Gómez, Hospital Universitario Ramón y Cajal, Madrid
- Chi Hion Li Li, Hospital de la Santa Creu i Sant Pau, Barcelona
- Manuel Barreiro Pérez, Hospital Álvaro Cunqueiro, Vigo

Gran Debate
MANEJO DE LA INSUFICIENCIA AÓRTICA SEVERA ¿ESPERAMOS DEMASIADO?

viernes 30 de octubre 14:45 15:45
Auditorio 3 (Nivel 3)

Moderadoras
Covadonga Fernández-Golfín Lobán, Hospital Universitario Ramón y Cajal, Madrid
Esther Pérez David, Hospital Universitario la Paz, Madrid

Posición A. Guías clínicas: Síntomas y ventrículo izquierdo determinan el momento de intervención
Ana Martín García, Hospital Universitario Ramón y Cajal, Madrid

Posición B. Intervenir antes del deterioro: los nuevos índices de imagen redefinen el momento óptimo
Francisco E. Calvo Iglesias, Complejo Hospitalario Universitario de Vigo, Vigo

Visión del Experto
Cecilia Corros Vicente, Hospital Universitario 12 de Octubre, Madrid

Gran Debate
ESTENOSIS AÓRTICA ASINTOMÁTICA: ¿INTERVENCIÓN O SEGUIMIENTO ESTRECHO?

sábado 31 de octubre 10:15 11:15
Auditorio 3 (Nivel 3)
Valvulopatías y Patología Aórtica

Moderadores
Susana Mingo Santos, Hospital Universitario Puerta de Hierro Majadahonda, Majadahonda
Ariana González Gómez, Hospital Universitario Ramón y Cajal, Madrid

Intervención en estenosis aórtica asintomática: más allá de los síntomas y el gradiente
Laura Galian i Gay, Hospital Universitari Vall d'Hebron, Barcelona

Estenosis aórtica asintomática: límites de la evidencia y riesgo de sobreindicación
Eduardo Pozo Osinalde, Hospital Universitario Clínico San Carlos, Madrid

Visión de la Experta
Victoria Delgado García, Hospital Universitari Germans Trias i Pujol de Badalona, Badalona

Insuficiencia Cardiaca



Simposio

VALVULOPATÍAS EN LA INSUFICIENCIA CARDIACA: CUANDO LA VÁLVULA IMPORTA

jueves 29 de octubre 9:00 10:00
Auditorio 2 (Nivel 3)
Valvulopatías y Patología Aórtica

Moderadores

Evelyn Santiago Vacas, Hospital Universitari Germans Trias i Pujol de Badalona, Badalona
Inés Gómez Otero, Complejo Hospitalario Universitario de Santiago, Santiago de Compostela

Insuficiencia mitral

David Dobarro Pérez, Complejo Hospitalario Universitario de Vigo, Vigo

Insuficiencia tricuspídea

Patricia Mahía Casado, Hospital Universitario Clínico San Carlos, Madrid

Estenosis aórtica

M^a Carmen Garrote Coloma, Hospital Universitario de León, León

Simposio

ATENCIÓN PALIATIVA A LA INSUFICIENCIA CARDIACA. LAS DECISIONES DIFÍCILES

jueves 29 de octubre 12:00 13:00
Sala Madrid 1 (Nivel 3)

Moderadores

Concepción Cruzado Álvarez, Hospital Universitario Virgen de la Victoria, Málaga
Alejandro Recio Mayoral, Hospital Universitario Virgen Macarena, Sevilla

¿Por qué no ofrecemos atención paliativa a nuestros pacientes con IC?

José Manuel García Pinilla, Hospital Universitario Virgen de la Victoria, Málaga

Cómo hacerlo: organización de la atención paliativa en IC

Sonia Mirabet Pérez, Hospital de la Santa Creu i Sant Pau, Barcelona

Desprescripción terapéutica y desactivación de dispositivos. Cuándo y cómo

Manuel Martínez-Sellés D'oliveira Soares, Hospital General Universitario Gregorio Marañón, Madrid

Seminario

COMO LA VIDA MISMA. CASOS COMPLEJOS EN IC

jueves 29 de octubre 14:45 15:45
Auditorio 3 (Nivel 3)

Moderadores

Diego Rangel Sousa, Hospital Universitario Virgen del Rocío, Sevilla
Laura Galian i Gay, Hospital Universitari Vall d'Hebron, Barcelona

Dilemas en FEVIp

Sonia Ruíz Bustillo, Hospital del Mar, Barcelona

El binomio FEVI reducida y BRIHH

María Del Val Groba, Hospital Universitario de Gran Canaria Dr. Negrín, Las Palmas de Gran Canaria

Las dudas de la miocarditis

Pablo Pastor Pueyo, Hospital Universitari Arnau de Vilanova, Lleida

Simposio

LA COMPLEJIDAD DEL MANEJO DEL PACIENTE ANCIANO/FRÁGIL CON IC

jueves 29 de octubre 17:45 18:45
Sala Madrid 1 (Nivel 3)
Cardiología Geriátrica

Moderadores

Carolina Robles Gamboa, Hospital Universitario de Toledo, Toledo
César Jiménez Méndez, Hospital Universitario Puerta del Mar, Cádiz

Peculiaridades del tratamiento médico de mi paciente anciano con IC

Pablo Díez Villanueva, Hospital Universitario de la Princesa, Madrid

La importancia del estado nutricional en mi paciente anciano/frágil con IC

Jose Ángel Pérez Rivera, Hospital Universitario de Burgos, Burgos

Claves para valorar la fragilidad en mi paciente anciano

Ana Ayesta López, Hospital Universitario de Cabueñes, Gijón

Tertulia con Expertos

CONGESTIÓN. EL PRINCIPAL MOTIVO DE DESCOMPENSACIÓN EN LA IC. PREVENCIÓN, DIAGNÓSTICO Y TRATAMIENTO ÓPTIMO

viernes 30 de octubre 14:45 15:45
Sala París (Nivel 3)

Moderadores

Marta Cobo Marcos, Hospital Universitario Puerta de Hierro Majadahonda, Majadahonda
Vanessa Escolar Pérez, Hospital Universitario Basurto, Bilbao

Panel de Expertos

- Rafael Eduardo De la Espriella Juan, Hospital Clínico Universitario de Valencia, València

- Pedro Joaquín Caravaca Pérez, Hospital Clinic de Barcelona, Barcelona

- Julia González González, Hospital Universitario de Canarias, San Cristóbal de la Laguna

A propósito de un caso

CUANDO LAS RESPUESTAS NO ESTÁN EN LAS GUÍAS

viernes 30 de octubre 16:00 17:15

Auditorio 3 (Nivel 3)

Moderadores

Zorba Blázquez Bermejo, Hospital del Mar, Barcelona
Raquel López Vilella, Hospital Universitario y Politécnico la Fe, València

Caso 1. Paciente con IC avanzada por miocardiopatía restrictiva por amiloidosis AL e insuficiencia renal

Laura Triguero Llonch, Hospital Universitari de Bellvitge, L'hospitalet de Llobregat

Cómo lo haría

David Couto Mallón, Complejo Hospitalario Universitario A Coruña, A Coruña

Cómo lo hice

Laura Triguero Llonch, Hospital Universitari de Bellvitge, L'hospitalet de Llobregat

Caso 2. Paciente con IC e HTpulmonar. Diagnóstico y tratamiento

Andrea Severo Sánchez, Hospital 12 de Octubre, Madrid

Cómo lo haría

María Lázaro Salvador, Hospital Universitario de Toledo, Toledo

Cómo lo hice

Andrea Severo Sánchez, Hospital 12 de Octubre, Madrid

Gran Debate

¿GANAR TIEMPO O IR DIRECTAMENTE A TRASPLANTE CARDÍACO?

sábado 31 de octubre 9:00 10:00

Auditorio 3 (Nivel 3)

Moderadores

Javier Tobar Ruiz, Hospital Clínico Universitario de Valladolid, Valladolid
Marta De Antonio Ferrer, Hospital de la Santa Creu i Sant Pau, Barcelona

Paciente con IC de debut no isquémica joven LVAD puente a recuperación o TC. A favor de LVAD

Eduardo Barge Caballero, Complejo Hospitalario Universitario A Coruña, A Coruña

Paciente con IC de debut no isquémica joven LVAD puente a recuperación o TC. A favor de TC

Manuel Francisco Gómez Bueno, Hospital Universitario Puerta de Hierro Majadahonda, Majadahonda

Visión del Experto

Marta Farrero Torres, Hospital Clinic de Barcelona, Barcelona

Investigación, Innovación y Métodos



Track Inteligencia Artificial

INTELIGENCIA ARTIFICIAL EN CARDIOLOGÍA ¿QUO VADIS?

jueves 29 de octubre 17:45 18:45

Sala Bruselas 3 (Nivel 3)

Moderadores

Rafael Carlos Vidal Pérez, Complejo Hospitalario Universitario A Coruña, A Coruña
Ignacio Fernández Lozano, Hospital Universitario Puerta de Hierro Majadahonda, Majadahonda

Intervencionismo

Ana Belén Cid Álvarez, Complejo Hospitalario Universitario de Santiago, Santiago de Compostela

Clínica

Lorenzo Fácila Rubio, Consorcio Hospital General Universitario de Valencia, Valencia

Imagen Cardíaca

Victoria Delgado García, Hospital Universitari Germans Trias i Pujol de Badalona, Badalona

Track Inteligencia Artificial

¿QUÉ PODEMOS APRENDER DE OTRAS PERSPECTIVAS DE USO DE LA IA EN LA EMPRESA?

viernes 30 de octubre 09:00 10:00

Sala Madrid 2 (Nivel 3)

Moderadores

Julián Pérez-Villacastín, Hospital Universitario Clínico San Carlos, Madrid
María G. Crespo Leiro, Complejo Hospitalario Universitario A Coruña, A Coruña

Navantia

Aitor Facio Valero

Repsol

Track Inteligencia Artificial

LOS MEJORES PROYECTOS DEL HUB IA DE LA SEC

sábado 31 de octubre 10:15 11:15
Sala París (Nivel 3)

Moderadores

Manuel Francisco Gómez Bueno, Hospital Universitario Puerta de Hierro Majadahonda, Majadahonda
Rocío García Orta, Hospital Universitario Virgen de las Nieves, Granada

Herramientas basadas en ECG (holter, predicción eventos)

Luis Jesús Jiménez Borreguero, Hospital Universitario de la Princesa, Madrid

Desarrollos en TAVI

Marta Herrero Brocal, Hospital General Universitario de Alicante, Alicante

Integración de la IA en una unidad de imagen

Andrea Guala, Barcelona

Ritmo Cardíaco



Seminario

EL ECG DE SUPERFICIE EN LA ARRITMOLOGÍA: QUÉ NO PUEDO PASAR POR ALTO

jueves 29 de octubre 12:00 13:00
Auditorio 2 (Nivel 3)

Moderadores

María Robledo Iñárritu, Hospital Universitario Araba (Sede Txagorritxu y Sede Santiago), Vitoria-Gasteiz
José Luis Martínez Sande, Complejo Hospitalario Universitario de Santiago, Santiago de Compostela

Taquicardias supraventriculares: del diagnóstico depende el tratamiento correcto

Rocío Cózar León, Hospital Universitario Virgen Macarena, Sevilla

Taquicardias de QRS ancho: buscando las claves diagnósticas

Loreto Bravo Calero, Hospital Clínico Universitario de Salamanca, Salamanca

Paciente con dispositivo eléctrico cardíaco: cuando la supuesta disfunción no es tal

Bieito Campos García, Hospital de la Santa Creu i Sant Pau, Barcelona

Tertulia con Expertos

TOMA DE DECISIONES EN LOS PACIENTES CON INDICACIÓN DE ESTIMULACIÓN EN EL SIGLO XXI: ¿ESTAMOS EN CONDICIONES DE AMPLIAR LA INDICACIÓN DE ESTIMULACIÓN FISIOLÓGICA? ¿SE PUEDE GENERALIZAR LA INDICACIÓN DE LEADLESS? ¿VOLVEREMOS A LA INDICACIÓN AAI?

jueves 29 de octubre 14:45 15:45
Sala París (Nivel 3)

Moderadores

Joaquín Osca Asensi, Hospital Universitario y Politécnico la Fe, València
Mª Fe Arcocha Torres, Hospital Universitario Basurto, Bilbao

Panel de Expertos

-
Juan Fernández-Armenta Pastor, Hospital Universitario Puerta del Mar, Cádiz

- Javier Ramos Maqueda, Hospital Clínico Universitario Zaragoza, Zaragoza

- Emilce Trucco Verneti, Hospital Universitari de Girona Dr. Josep Trueta, Girona

A propósito de un caso

RETOS EN LAS ARRITMIAS DEL DEPORTISTA

jueves 29 de octubre 17:45 19:00

Auditorio 3 (Nivel 3)

Moderadores

José Manuel Rubio Campal, Hospital Universitario Fundación Jiménez Díaz, Madrid
Marta Pachón Iglesias, Complejo Hospitalario Universitario de Toledo

Caso 1. Paciente joven y deportista con alta carga de extrasistolia ventricular. ¿Abordaje conservador o ablación?

Daniel Antonio Rodríguez Muñoz, Hospital Universitario 12 de Octubre, Madrid

Cómo lo haría

M^a del Pilar Cabanas Grandío, Complejo Hospitalario Universitario de Vigo, Vigo

Cómo lo hice

Daniel Antonio Rodríguez Muñoz, Hospital Universitario 12 de Octubre, Madrid

Caso 2. Mi paciente joven es portador de un desfibrilador y me dice que quiere retomar su actividad deportiva

Nuria Rivas Gándara, Hospital Universitari Vall d'Hebron, Barcelona

Cómo lo haría

Juan Acosta Martínez, Hospital Universitario Virgen del Rocío, Sevilla

Cómo lo hice

Nuria Rivas Gándara, Hospital Universitari Vall d'Hebron, Barcelona

Gran Debate

LA ABLACIÓN DE VENAS PULMONARES DEBERÍA REALIZARSE EN TODOS LOS PACIENTES CON FA Y DISFUNCIÓN VENTRICULAR IZQUIERDA

viernes 30 de octubre 12:00 13:00

Auditorio 3 (Nivel 3)

Moderadores

José M^a Guerra Ramos, Hospital de la Santa Creu i Sant Pau, Barcelona
Naiara Calvo Galiano, Hospital Universitario Miguel Servet, Zaragoza

A favor

Alicia Ibáñez Criado, Hospital General Universitario Dr. Balmis, Alicante

En contra

Victoria Cañadas Godoy, Hospital Universitario Clínico San Carlos, Madrid

Visión del Experto

Javier Moreno Planas, Hospital Universitario Ramón y Cajal, Madrid

Simposio

ESTIMULACIÓN EN LA INSUFICIENCIA CARDIACA CON TRASTORNOS DE CONDUCCIÓN

sábado 31 de octubre 10:15 11:15

Auditorio 1 (Nivel 1)

Moderadores

Concepción Alonso Martín, Hospital de la Santa Creu i Sant Pau, Barcelona
Fco. Javier Jiménez Candil, Hospital Clínico Universitario de Salamanca, Salamanca

Epidemiología de los trastornos de conducción en el contexto de la insuficiencia cardíaca

Olga Durán Bobin, Hospital Quironsalud Toledo, Toledo

La estimulación del tejido de conducción en pacientes con fracción de eyección reducida frente a la estimulación biventricular

Pablo Moriña Vázquez, Hospital Universitario Juan Ramón Jiménez, Huelva

En los pacientes con fracción de eyección reducida, con indicación de terapia de resincronización, elección entre marcapasos o desfibrilador

Rosa Macías Ruiz, Hospital Universitario Virgen de las Nieves, Granada

Miscelánea



Simposio

**APLICACIÓN PRÁCTICA DE LAS GUÍAS ESC-2026:
ASPECTOS RESUELTOS Y DUDAS POR RESOLVER**

jueves 29 de octubre 12:00 13:00
Auditorio 1 (Nivel 1)

Concurso

**ELECTROCARDIOGRAFÍA E IMAGEN: UNA IMAGEN
VALE MÁS QUE MIL PALABRAS**

jueves 29 de octubre 16:00 17:15
Auditorio 1 (Nivel 1)

Moderadores

Concepción Alonso Martín, Hospital de la Santa Creu i Sant Pau, Barcelona
Manuel Barreiro Pérez, Hospital Álvaro Cunqueiro, Vigo

Expertos en imagen

Javier Solsona Caravaca, Hospital General Universitario de Castellón,
Castelló de la Plana
María Lucía Fernández Gassó, Hospital Universitario la Paz, Madrid

Expertos en Ritmo

Juan Acosta Martínez, Hospital Universitario Virgen del Rocío, Sevilla
M^a Teresa Moraleda Salas, Hospital Universitario Juan Ramón Jiménez,
Huelva

Simposio

**THE HEART IN A CHANGING WORLD:
ENVIRONMENT, SUSTAINABILITY AND
INTEGRATED CARE**

jueves 29 de octubre 16:00 17:15
Sala Madrid 1 (Nivel 3)

**Sesión Conjunta Sociedad Española de Cardiología / World Heart
Association**

Ceremonia de

INAUGURACIÓN OFICIAL

jueves 29 de octubre 19:00 20:00
Auditorio 1 (Nivel 1)

**Conferencia: How to be a good academic leader?: The 6 Cs that define
discovery, integrity, and impact**

Mandeep R Mehra, Center for Advanced Heart Disease, Brigham Health

Entrega de Premios

Simposio

NOVEDADES EN PRÁCTICA CLÍNICA

viernes 30 de octubre 9:00 10:15
Auditorio 1 (Nivel 1)

Concurso

CASOS RESIDENTES

viernes 30 de octubre 10:15 11:30
Sala París (Nivel 3)

Jurado

Soledad Ojeda Pineda, Hospital Universitario Reina Sofía, Córdoba
Lucía Matute Blanco, Hospital Universitario Ramón y Cajal, Madrid
Alberto Esteban Fernández, Hospital Universitario Severo Ochoa, Leganés
Alberto Alén Andrés, Hospital Universitario Central de Asturias, Oviedo

Simposio

SEC - ESC-ACC

viernes 30 de octubre 10:30 11:30
Auditorio 1 (Nivel 1)

**Sesión Conjunta Sociedad Española de Cardiología / European
Society of Cardiology / American College of Cardiology**

Simposio

SEC - ACC FLORIDA CHAPTER

viernes 30 de octubre 14:45 15:45
Sala Madrid 2 (Nivel 3)

**Sesión Conjunta Sociedad Española de Cardiología / Florida Chapter
of American College of Cardiology**

Concurso

FINAL DE LA LIGA DE LOS CASOS CLÍNICOS

viernes 30 de octubre 17:45 19:00
Sala París (Nivel 3)

Simposio

MUJER Y CORAZÓN**viernes 30 de octubre 17:45 18:45**

Sala Madrid 1 (Nivel 3)

Sesión Conjunta Sociedad Española de Cardiología / Sociedad Interamericana de Cardiología

Simposio

ENTREGA DE DISTINCIONES AL MÉRITO HIPOCRÁTICO**sábado 31 de octubre 10:15 11:30**

Sala Madrid 1 (Nivel 3)

CardioActualidad

LO MÁS RELEVANTE DE LA CARDIOLOGÍA EN EL ÚLTIMO AÑO**sábado 31 de octubre 12:45 14:45**

Auditorio 1 (Nivel 1)

Simposio

CASOS CLINICOS**sábado 31 de octubre 16:00 18:00**

Auditorio 1 (Nivel 1)

Enfermería

Mesa

DE LA PRÁCTICA A LA EVIDENCIA CIENTÍFICA**jueves 29 de octubre 14:45 15:45**

Sala Madrid 1 (Nivel 3)

Congreso AEEC26**Moderadoras**Gemma Berga Congost, Hospital de la Santa Creu i Sant Pau, Barcelona
María Loreto Barroso Morales, Hospital Universitario de Canarias, San Cristóbal de la Laguna**Evaluación de la idoneidad de las estrategias de reperfusión en el código IAM en áreas de difícil acceso geográfico: estudio EFERAPID**
Montserrat Navarra Llorens, Sistema d'Emergències Mèdiques de Catalunya (SEM)**Fragilidad en la unidad de cuidados agudos cardiológicos: intervención multifacética**

Emilio Siverio Lorenzo, Hospital Universitario de Canarias, San Cristóbal de la Laguna

Modelo de atención en pacientes sometidos a ablación: estudio NURSECAT-AF

Alba Cano Valls, Hospital Clinic de Barcelona, Barcelona

Controversia

INTELIGENCIA ARTIFICIAL Y HUMANIZACIÓN: ¿ALIADAS O RIVALES?**jueves 29 de octubre 16:00 17:15**

Sala París (Nivel 3)

Congreso AEEC26**Moderadores**Rafael Mesa Rico, Hospital Costa del Sol, Marbella
Beatriz Gómez García, Hospital Universitario Regional de Málaga, Málaga**Tecnología e inteligencia artificial: transformando la atención clínica**
Elena Calvo Barriuso, Hospital Universitari de Bellvitge, L'hospitalet de Llobregat**Humanización en la atención sanitaria: ¿el valor insustituible?**

Itziar Alfambra Montelongo, Hospital Universitario de Canarias, San Cristóbal de la Laguna

CONFERENCIA

jueves 29 de octubre 17:45 18:45

Sala París (Nivel 3)

Congreso AEEC26

Conferenciante

Joan Carles March, Profesor en Escuela Andaluza de Salud Pública - EASP. Escuela Andaluza de Salud Pública · Universitat Autònoma de Barcelona

Pregunta al Experto

LO QUE SIEMPRE QUISE PREGUNTAR: EXPERTOS RESPONDEN EN CARDIOLOGÍA CLÍNICA

viernes 30 de octubre 9:00 10:00

Sala Madrid 1 (Nivel 3)

Congreso AEEC26

Moderadoras

Silvia Pérez Ortega, Coordinadora asistencial de enfermería en la Unidad de Cuidados Cardiológicos Agudos. Hospital Clínico de Barcelona
Miriam Rossi López, Complejo Hospitalario Universitario A Coruña, A Coruña

Insuficiencia cardiaca: priorización terapéutica en el paciente pluripatológico

Blanca Esther Aguayo Esgueva, Hospital Universitario de Araba, Vitoria-Gasteiz

El ecosistema actual de dispositivos intracardiacos: estimulación, desfibrilación y monitorización

Andrea García García, Hospital Universitario Virgen Macarena, Sevilla

Retos actuales en rehabilitación cardiaca

María José López Marco, Hospital Universitario Virgen Macarena, Sevilla

Mesa

AVANCES EN CARDIOLOGÍA A PARTIR DE UN CASO

viernes 30 de octubre 10:15 11:30

Auditorio 2 (Nivel 3)

Congreso AEEC26

Moderadores

Emilio Siverio Lorenzo, Hospital Universitario de Canarias, San Cristóbal de la Laguna
Esther Calero Molina, Hospital Universitari de Bellvitge, L'hospitalet de Llobregat

Caso 1. Pesadilla en Unidad Coronaria/UCI cardiológica

Marta Parellada Vendrell, Hospital Clinic de Barcelona, Barcelona

Caso 2. Pesadilla en Hemodinámica

Laura Massanet Delgado, Hospital Clinic de Barcelona, Barcelona

Caso 3. Pesadilla en planta de hospitalización cardiológica

Andrea Camí Moreno, Hospital Universitari de Bellvitge, L'hospitalet de Llobregat

Caso 4. Pesadilla en consultas de enfermería (eco/prueba de esfuerzo/diagnóstico)

Rosa María Alonso Cuenca, Hospital Universitario Clínico San Cecilio, Granada

Concurso

ELECTROCARDIO ENFERMERO

sábado 31 de octubre 10:15 11:45

Auditorio 2 (Nivel 3)

Congreso AEEC26

Moderador

Salvador Santos Vélez, Hospital Universitario Virgen Macarena, Sevilla

Ponente

Isaac Moll Adrián, Hospital de Sant Joan de Deu, Esplugues de Llobregat



Fibes Palacio de Congresos de Sevilla
Avenida Alcalde Luis Uruñuela 1. 41020 Sevilla

NIVEL 3

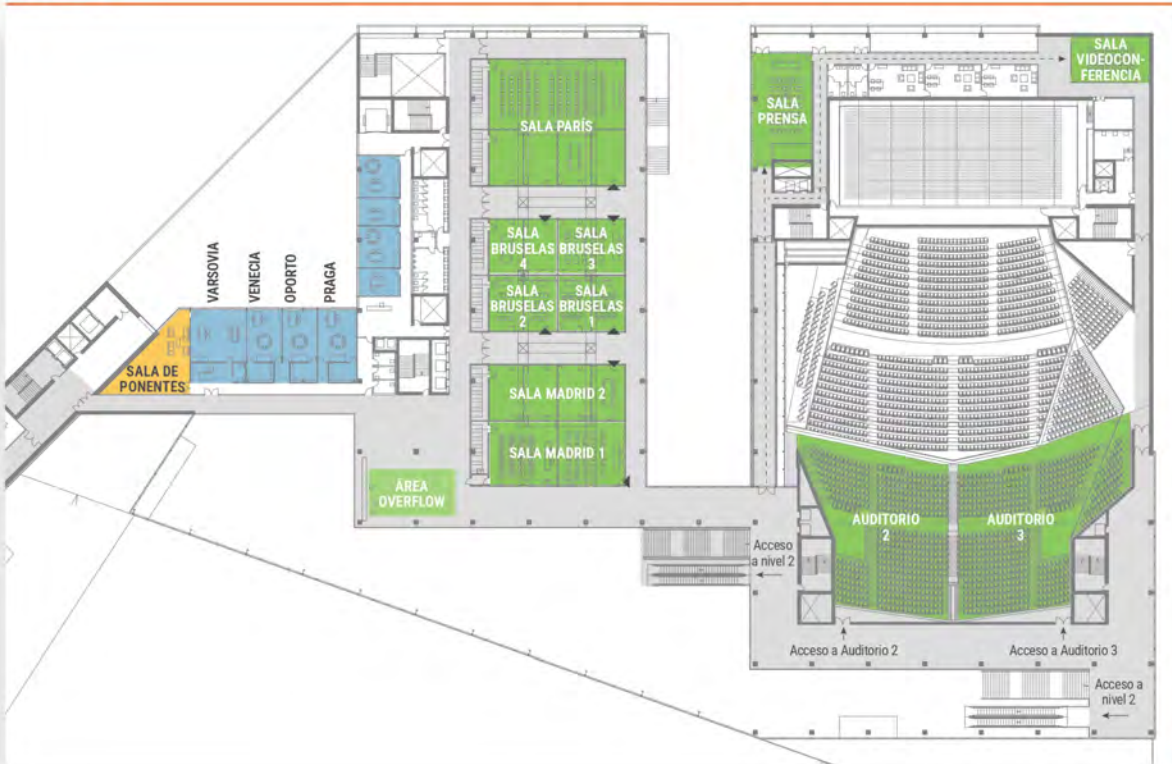

NIVEL 2



SOCIOS ESTRATÉGICOS DE LA SEC

Máxima modalidad de implicación en el Programa de participación empresarial de la SEC. El Socio Estratégico mantiene una asociación transversal y continua con la Sociedad a través de su integración en el Consejo Asesor y garantiza un compromiso e implicación directa por parte de sus máximos representantes, aportando recursos y medios necesarios y asesorando en la prevención y mejora de tratamiento de las enfermedades cardiovasculares.



SOCIOS COLABORADORES DE LA SEC

Segunda modalidad de implicación en el Programa de participación empresarial de la SEC. El Colaborador mantiene una asociación transversal y continua con la Sociedad pero su participación es esencialmente táctica.



La Sociedad Española de Cardiología agradece a todas estas entidades su colaboración en el Congreso y en las actividades de la SEC.



Sociedad Española de Cardiología
Servicio de Organización de Congresos
C/ Ntra. Sra. de Guadalupe, 5 y 7. 28028 Madrid

Teléfono: 902 11 26 29 / 981 81 59 75
info@cardiologiacongresos.org · www.congresosec.org

Servicio gestionado por **cyex** | *el congreso que imaginas*