

SEC 2023

44
CONGRESO
AEEC



SOCIEDAD
ESPAÑOLA DE
CARDIOLOGÍA

Congreso de la Salud Cardiovascular

26-28 Octubre
Málaga & Online

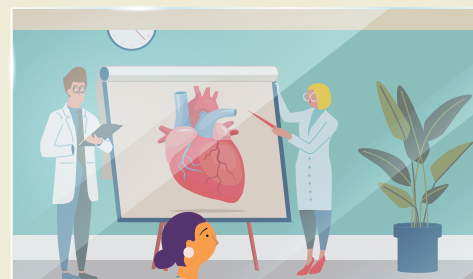
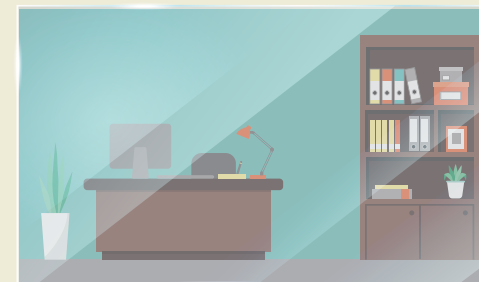

PROGRAMA
FINAL

#SEC23

ÍNDICE



SOCIEDAD
ESPAÑOLA DE
CARDIOLOGÍA



aeec
Asociación Española de
Enfermería en Cardiología

02	Organización y comités AEEC
03	Organización y comités SEC
05	Información general
06	Transporte y planos del palacio
07	Organización del programa
08	Esquema del Programa 2023
14	Reuniones administrativas
15	Agradecimientos
16	La industria colabora
18	Plano de exposición y lista de expositores

44
CONGRESO
AEEC

ORGANIZACIÓN



Isaac Moll Adrián
Presidente



Miriam Quintana Giner
Tesorera



Gemma Berga Congost
Directora del Comité Científico

JUNTA DIRECTIVA AEEC



Concepción Cruzado Álvarez
Vicepresidenta



Jonatan Valverde Bernal
Director de la Revista



Miriam Rossi López
Directora de Formación



Jesús Moreno Rodríguez
Vicesecretario



Concepción Fernández Redondo
Directora Portal Internet

Comité Científico

Gemma Berga Congost
Directora
María Antonia Martínez Momblán
Subdirectora
Judit Gómez Carrillo
Vocal
José Miguel Rivera Caravaca
Vocal
Lidia López García
Vocal
Marta Parellada Vendrell
Vocal
Rafael Mesa Rico
Vocal
Esther Calero Molina
Vocal
Paloma Garcimartin Cerezo
Asesora Experta

Comité Organizador

Isaac Moll Adrián
Presidente de la AEEC
Concepción Cruzado Álvarez
Vicepresidenta de la AEEC
Miriam Quintana Giner
Tesorera de la AEEC
Gemma Berga Congost
Directora del Comité Científico de la AEEC

COMITÉ EJECUTIVO DE LA SEC (2021-2023)



Julián Pérez-Villacastín Domínguez
Presidente



Luis Rodríguez Padial
Presidente Electo



Ángel Cequier Fillat
Presidente Anterior



Andrés Íñiguez Romo
Presidente FEC



Juan José Gómez Doblas
Vicepresidente



José María de la Torre Hernández
Vicepresidente Electo



Marta Farrero Torres
Secretaria General



Carolina Ortiz Cortés
Vicesecretaria



Violeta Sánchez Sánchez
Tesorera



Juan Sanchis Forés
Editor-Jefe de REC



Lorenzo Fácila Rubio
Vocal - Sociedades Filiales



Pablo Díez Villanueva
Vocal - Jóvenes Cardiólogos

Organización SEC 2023

Comité Científico

Juan José Gómez Doblas
Presidente Comité, Vicepresidente SEC
Inmaculada Sánchez Pérez
Sección de Cardiología Pediátrica y Cardiopatías Congénitas
Gemma Berga Congostt
Asociación Española de Enfermería en Cardiología
Tomás Datino Romaniega
Asociación del Ritmo Cardíaco
Ana Belén Cid Álvarez
Asociación de Cardiología Intervencionista
Pablo Díez Villanueva
Jóvenes Cardiólogos
María Rosa Fernández Olmo
Asociación de Riesgo Vascular y Rehabilitación Cardíaca
David Vivas Balcones
Asociación de Cardiología Clínica
Ana Ayesta López
Sección de Cardiología Geriátrica

Javier Limeres Freire
Sección de Cardiopatías Familiares y Genética Cardiovascular
Covadonga Fernández Golfín
Asociación de Imagen Cardíaca
Alejandro Recio Mayoral
Asociación de Insuficiencia Cardíaca
Lorenzo Silva Melchor
Coordinador Científico SEC
José María de la Torre Hernández
Vicepresidente Electo
Cosme García García
Asociación de Cardiopatía Isquémica y Cuidados Agudos Cardiológicos
Rafael Vidal Pérez
Innovación Tecnológica
Ariana González Gómez
Sección de Valvulopatías y Patología Aórtica
Gemma Vilahur García
Investigación Básica

Comité Organizador

Juan José Gómez Doblas
Presidente del Comité, Vicepresidente SEC
Julián Pérez-Villacastín Domínguez
Presidente SEC
Luis Rodríguez Padial
Presidente Electo SEC
Marta Farrero Torres
Secretaria General SEC
José María de la Torre Hernández
Vicepresidente Electo SEC
Juan Sanchis Forés
Editor Jefe REC

Pablo Díez Villanueva
Vocal Jóvenes Cardiólogos
Isaac Moll Adrián
Presidente AEEC
Blanca Miranda Serrano
Gerente Grupo SEC
Antonio Carballal Pose
Director SOC
Elena Reig Hermosilla
Directora Dpto. Asuntos Científicos e Investigación SEC

Presidentes de las sociedades filiales de la SEC

SOCIEDAD ANDALUZA DE CARDIOLOGÍA
M^a Dolores Mesa Rubio
SOCIEDAD ARAGONESA DE CARDIOLOGÍA
Charo Ortas Nadal
SOCIEDAD ASTURIANA DE CARDIOLOGÍA
José Manuel García Ruiz
SOCIEDAD BALEAR DE CARDIOLOGÍA
Onofre Joan Caldés Llull
SOCIEDAD CANARIA DE CARDIOLOGÍA
Federico Segura Villalobos
SOCIEDAD CASTELLANA DE CARDIOLOGÍA
José Tuñón Fernández
SOCIEDAD CASTELLANO-LEONESA DE CARDIOLOGÍA
Ana María Serrador Frutos

SOCIEDAD CASTELLANO MANCHEGA CARDIOLOGÍA
Jose Moreu Burgos
SOCIEDAD CATALANA DE CARDIOLOGÍA
Ramón Brugada Terradellas
SOCIEDAD EXTREMEÑA DE CARDIOLOGÍA
Miguel González Lara
SOCIEDAD VALENCIANA DE CARDIOLOGÍA
Javier García Seara
SOCIEDAD MURCIANA DE CARDIOLOGÍA
Ramón López Palop
SOCIEDAD VALENCIANA DE CARDIOLOGÍA
Julio Núñez Villota
SOCIEDAD VASCO-NAVARRA DE CARDIOLOGÍA
Abel Andrés Morist

Presidentes de Asociaciones y Secciones científicas de la SEC

ASOCIACIÓN DE CARDIOLOGÍA CLÍNICA
Román Freixa Pamias
ASOCIACIÓN DE CARDIOPATÍA ISQUÉMICA Y CUIDADOS AGUDOS CARDIOVASCULARES
Pablo Jorge Pérez
ASOCIACIÓN DE CARDIOLOGÍA INTERVENCIONISTA
Ignacio Cruz González
ASOCIACIÓN DE IMAGEN CARDÍACA
Amparo Martínez Monzonís
ASOCIACIÓN DE INSUFICIENCIA CARDÍACA
Alejandro Recio Mayoral
ASOCIACIÓN DE RIESGO VASCULAR Y REHABILITACIÓN CARDÍACA
María Rosa Fernández Olmo

ASOCIACIÓN DE RITMO CARDIACO
David Calvo Cuervo
SECCIÓN DE CARDIOLOGÍA GERIÁTRICA
Ana Ayesta López
SECCIÓN DE CARDIOLOGÍA PEDIÁTRICA Y CARDIOPATÍAS CONGÉNITAS
Inmaculada Sánchez Pérez
SECCIÓN DE CARDIOPATÍAS FAMILIARES Y GENÉTICA CARDIOVASCULAR
Javier Limeres Freire
SECCIÓN DE VALVULOPATÍAS Y PATOLOGÍA AÓRTICA
Alberto Forteza Gil

Coordinadores de los grupos de trabajo de la SEC

CARDIOLOGÍA CLÍNICA
CARDIO-ONCOLOGÍA
Teresa López Fernández
ELECTROCARDIOGRAFÍA DE SUPERFICIE
Miguel Fiol Sala
CARDIOLOGÍA Y ATENCIÓN PRIMARIA
Vivencio Barrios Alonso
MUJERES EN CARDIOLOGÍA
Antonia Sambola Ayala
Milagros Pedreira Pérez
TROMBOSIS CARDIOVASCULAR
David Vivas Balcones
TELEMEDICINA
Lorenzo Fácila Rubio
FARMACOTERAPIA CARDIOVASCULAR
Juan Tamargo Menéndez
Vicencio Barrios Alonso
CARDIOLOGÍA INTERVENCIONISTA
TÉCNICAS DE DIAGNÓSTICO INTRACORONARIO
Josep Gómez Lara
Enrique Gutiérrez Ibañes
IMAGEN CARDÍACA
CARDIO RM-CARDIO TC
Rocío Hinójar Baydes
IMPRESIÓN Y MODELIZACIÓN 3D
David Viladés Medel
CARDIOPATÍA ISQUÉMICA Y CUIDADOS AGUDOS CARDIOVASCULARES
REANIMACIÓN CARDIOPULMONAR
Pablo Jorge Pérez
SIMULACIÓN
Alejandro Durante López
INSUFICIENCIA CARDÍACA
HIPERTENSIÓN PULMONAR
María Lázaro Salvador
Antonio Juan Castro Fernández
MIOCARDITIS
Domingo A. Pascual Figal
Fernando Dominguez Rodríguez

SÍNDROME CARDIORRENAL Y ESTRATEGIAS DE TRATAMIENTO DE LA CONGESTIÓN EN LA INSUFICIENCIA CARDÍACA
María Cobo Marcos
Julio Núñez Villota
RIESGO VASCULAR Y REHABILITACIÓN CARDÍACA
CARDIOLOGÍA DEL DEPORTE
Fernando de la Guía Galipienso
Leonel Díaz González
DIABETES Y OBESIDAD
Almudena Castro Conde
Domingo Marzal Martín
DISFUNCIONES SEXUALES EN CARDIOLOGÍA
Esteban García Porrero
Ignacio Sainz Hidalgo
ERGOESPIROMETRÍA
Alejandro Berenguel Senén
RIESGO CARDIOVASCULAR Y ENFERMEDAD ARTERIAL PERIFÉRICA
José Antonio Alarcón Duque
Raquel Campuzano Ruiz
DISLIPEMIAS Y RIESGO RESIDUAL
María Rosa Fernández Olmo
Alberto Cordero Fort
ESTIMULACIÓN CARDÍACA
ARITMIAS Y ESTIMULACIÓN. CARDIOPATÍAS CONGÉNITAS ADULTO
Óscar Cano Pérez
Rafael Peinado Peinado
ESTIMULACIÓN FISIOLÓGICA
Pablo Peñafiel Verdú
ESTIMULACIÓN PERMANENTE SIN CABLES
Juan Gabriel Martínez Martínez



**Cada dos semanas,
escucha
un nuevo episodio
CardioPODCAST**

ENCUÉTRANOS EN:



CONTÁCTANOS



cardiopodcast.es



SEDE Y FECHAS

FYCMA - Palacio de Ferias y Congresos de Málaga
Av. de José Ortega y Gasset 201, 29006 Málaga
26-28 de octubre

CONTACTO

Servicio de Organización de Congresos de la SEC
Ntra. Sra. de Guadalupe, 5-7 28028 Madrid
[+34] 902 11 26 29 / [+34] 981 81 59 75

Horario de atención al público:

Lunes a jueves de 09:00 a 14:00 h. / 15:00 a 18:00 h.
Viernes de 09:00 a 14:00 h.

CORREOS DE CONTACTO

General: info@cardiologiacongresos.org
Comunicaciones libres: comunicaciones@cardiologiacongresos.org
Exposición y Patrocinio: expo@cardiologiacongresos.org
Inscripción: inscripciones@cardiologiacongresos.org
Alojamiento: hoteles@cardiologiacongresos.org

HORARIO DE SECRETARÍA**FYCMA - Palacio de Ferias y Congresos de Málaga**

Jueves 26 de octubre: 07:45 a 20:00 h.
Viernes 27 de octubre: 07:45 a 14:00 h. / 15:00 a 19:45 h.
Sábado 28 de octubre: 08:00 a 18:00 h.

HORARIO EXPOSICION COMERCIAL DEL CONGRESO

Jueves 26 de octubre: 09:00 a 20:00 h.
Viernes 27 de octubre: 09:00 a 20:00 h.
Sábado 28 de octubre: 09:00 a 14:00 h.

ALMUERZOS EN SEC23

Se ofrecerán almuerzos de trabajo durante los días de Congreso.
Jueves y viernes: Lunch Box.
Zona habilitada como comedor en Planta 0 (Zona Exposición comercial)
Sábado: Almuerzo -Cóctel. Patio FYCMA

ACTOS SOCIALES**Conferencia Inaugural y Bienvenida**

Jueves 26 de octubre a las 12:15 h.
Auditorio 1, Palacio de Ferias y Congresos de Málaga

Cena de Clausura

Sábado 28 de octubre a las 21:00 h.
Sala Polivalente (Planta 0). Palacio de Ferias y Congresos de Málaga

WEBAPP Y PLATAFORMA VIRTUAL DEL CONGRESO

Una única y atractiva webapp/plataforma que servirá a los participantes para ver el programa, organizar su agenda y obtener toda la información del congreso. También para asistir virtualmente a todas las sesiones en directo y bajo demanda durante tres meses.

Disponible la webapp o icial del Congreso para iPhone y Android.

Con la colaboración de

**PLATÓ CONGRESO / GRABACIONES CARDIO TV**

Entrevistas, debates y análisis sobre la actualidad científica generada en el Congreso.

Disponible en <https://secardio.es/cardiotvsec23>

Con la colaboración de

**CERTIFICADOS DE ASISTENCIA, PRESENTACIÓN DE COMUNICACIONES, POSTERS, PONENCIAS Y CRÉDITOS**

Los certificados se enviarán por correo electrónico después del Congreso, excepto el de asistencia que lo recibirá durante los días del Congreso.

Compruebe en el bono de cartera su número de DNI, dato indispensable para recibir los créditos en formación continuada.

El control de asistencia a las sesiones científicas se realizará mediante lectura del código de barras. Las lecturas obtenidas a la entrada de la sala en cada una de las sesiones serán utilizadas para conceder los créditos en Formación Continuada. **Es imprescindible asistir a la sesión al menos un 80% del tiempo total de duración y evaluar las sesiones para obtener dichos créditos. Los asistentes recibirán en su correo electrónico un enlace a los formularios de evaluación correspondientes a cada sesión a la que asistan y que deberán cumplimentar.**

El Certificado de Acreditación incluirá el detalle y suma de las acreditaciones obtenidas por la asistencia a cada sesión individual.

Formato Virtual: Se otorgarán créditos de formación a aquellos usuarios que visualicen al menos un 80% del tiempo total de duración de la sesión, durante los días del congreso.

La visualización presencial y virtual de una misma sesión se sumará conjuntamente en el cálculo del 80%.

ACREDITACIÓN EN FORMACIÓN CONTINUADA SOLICITADA

El Comité de Acreditación de la Sociedad Española de Cardiología acredita la asistencia a todas las sesiones científicas del Congreso con excepción de los Simposios Satélites.

Ha sido solicitada la acreditación por la Comisión de Formación Continuada del Sistema Nacional de Salud para las sesiones científicas del Congreso con excepción de los Simposios Satélites, las sesiones de comunicaciones orales y póster.

Ha sido solicitada la acreditación del European Accreditation Council for Continuing Medical Education (EACCME®)

SESIONES ePOSTER

Los posters sólo se publicarán en formato digital. Todos los trabajos serán presentados por los autores en sesiones de Póster Moderado.

PROTECCIÓN DE DATOS

Durante el Congreso SEC23 de la Salud Cardiovascular y 44 Congreso AECC se llevará a cabo la toma de datos de carácter personal para la gestión del control de accesos y aforo del mismo, así como, por otra parte, se procederá a la toma de imágenes y videos con el objeto de promocionar el evento o congreso a través de los medios de comunicación titularidad de la SEC, esto es, sitio web, redes sociales o revistas digitales o en papel. Para consultar información adicional sobre protección de datos diríjase al sitio: congresosec.org/politica-de-proteccion-de-datos.

NOTA IMPORTANTE

La SEC y la AECC no se hacen responsables de la cancelación del Congreso SEC 2023 de la Salud Cardiovascular y 44 Congreso AECC causada por huelga, desorden público, acciones de guerra, terrorismo, incendios, condiciones climatológicas, epidemias, causas de fuerza mayor ni de cualquier otros daños o pérdidas que resulten de dicha cancelación.

CONCILIACIÓN FAMILIAR

La SEC apuesta por la conciliación laboral y familiar para que todos los participantes en su Congreso Nacional puedan desarrollar su carrera profesional sin perjuicio de su vida personal, por ello habilitará un espacio lúdico infantil con personal especializado en el Palacio de Congresos, para que puedas asistir a todas las sesiones mientras tu hijo pequeño está atendido durante todo el horario del evento, con acceso gratuito para los acompañantes de los niños a diferentes zonas del congreso (excepto al área comercial) y no será necesario reservar plaza.



TRASLADO HOTELES – PALACIO DE CONGRESOS – HOTELES

LÍNEA CIRCULAR	1	LÍNEA CIRCULAR	2	LÍNEA CIRCULAR	3	LÍNEA CIRCULAR	4	LÍNEA CIRCULAR	5
<ul style="list-style-type: none"> Palacio de Congresos AC Málaga Palacio / Molina Lario / Don Curro MS Maestranza Palacio de Congresos 	<ul style="list-style-type: none"> Palacio de Congresos Sallés Hotel Málaga Centro NH Málaga / Novotel Suites Málaga Centro H10 Croma Málaga / Atarazanas Málaga Exe Málaga Museos Palacio de Congresos 	<ul style="list-style-type: none"> Palacio de Congresos Ilunion Málaga Barceló Málaga / Eurostars Málaga Vincci Málaga Palacio de Congresos 	<ul style="list-style-type: none"> Palacio de Congresos Málaga Alameda Centro Guadalmedina / Soho Boutique Colón / Eurostars Astoria Soho Boutique Equitativa / Soho Boutique Urban / Mariposa Hotel / Soho Boutique Bahía Málaga / Soho Boutique Málaga Palacio de Congresos 	<ul style="list-style-type: none"> Palacio de Congresos Hilton Garden Inn Málaga Palacio de Congresos 					



HORARIO DEL SERVICIO

Jueves 26 de octubre de **7:45 a 12:15 h. y de 13:15 a 20:15 h.**
 Viernes 27 de octubre de **8:00 a 12:30 h. y de 13:30 a 20:00 h.**
 Sábado 28 de octubre de **8:00 a 12:30 h. y de 13:30 a 16:00 h.**

Las horas en **color naranja** indican la salida que el autobús hará del primer hotel o parada de la línea.

Las horas en **color negro** indican la última salida que el autobús hará del Palacio de Congresos.

El sábado 28 a las 18:00 h. habrá una salida complementaria del Palacio de Congresos a Hoteles Oficiales al finalizar las sesiones de la tarde.

Frecuencia del servicio

En el horario indicado, **cada 15 minutos** aproximadamente pasará un autobús por cada una de las paradas de los hoteles oficiales del Congreso con destino al Palacio de Ferias y Congresos de Málaga. Salidas de regreso desde el Palacio de Congresos **a las horas en punto, y cuarto, y media y menos cuarto.**

Teléfonos de interés

Taxi Unión Málaga: 952 040 404 / AENA: 913 211 000

TRANSPORTE PARA ACTOS SOCIALES

CONFERENCIA INAUGURAL Y BIENVENIDA

Jueves 26 de octubre a las 12:15 h.

Auditorio 1, Palacio de Ferias y Congresos de Málaga

Utilice las líneas circulares del Congreso.

CENA DE CLAUSURA

Sábado 28 de octubre a las 21:00 h.

Palacio de Ferias y Congresos de Málaga

Salida: Desde todas las paradas de los hoteles oficiales a las **20:45 h.**

Regresos a hoteles oficiales y al centro de Málaga: a las **23:30 h y 01:00 h.**

Regístrate en eCardio24

Ya puedes inscribirte en el Congreso Online de la Sociedad Española de Cardiología

Además, puedes enviar tus comunicaciones para que podamos valorarlas

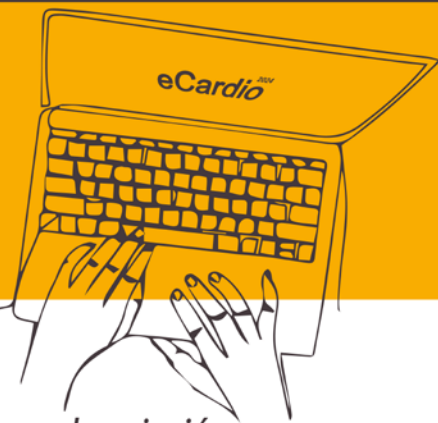

Inscripción
GRATUITA

eCardio ²⁰²⁴
 SOCIEDAD ESPAÑOLA DE CARDIOLOGÍA
 12 al 15 febrero 2024



El programa Científico del Congreso SEC23 de la Salud Cardiovascular está dirigido a todos los profesionales implicados en la prestación de cuidados cardiovasculares y estructurado en los siguientes tipos de sesiones:

SIMPOSIOS

El objetivo de estas sesiones es ofrecer una detallada presentación sobre un tema cardiovascular de interés, por especialistas con amplia experiencia en la materia. Se trata de sesiones basadas en presentaciones teóricas o prácticas de interés clínico general o específico.

CASOS INTERACTIVOS

Un joven cardiólogo presentará cada caso clínico con preguntas durante su desarrollo, preparadas previamente con el moderador. El panel de expertos discute el caso y las respuestas durante la presentación. Los asistentes dispondrán de sistema de televotación para responder las preguntas planteadas.

CONTROVERSIAS

Dos expertos exponen puntos de vista contrapuestos sobre un mismo tema. Se establece un tiempo para cada una de las dos presentaciones y otro opcional para las contestaciones. Se destinará un tiempo final para el debate y preguntas.

TALLERES

Sesiones formativas para perfeccionar técnicas y habilidades en el diagnóstico y tratamiento cardiovascular, directamente aplicables a la práctica clínica diaria en un ambiente distendido, un provechoso intercambio de experiencias con los moderadores y monitores de la sesión.

PREGUNTA AL EXPERTO

Sesiones formativas diseñadas para abordar soluciones a problemas cardiovasculares concretos, teóricos o prácticos. El formato es no estructurado, sin presentaciones de los ponentes ni diapositivas, a través de preguntas de la audiencia o el moderador a un panel compuesto por varios expertos en el área del tema propuesto. Las preguntas son libres y se podrán realizar tanto in situ con micrófono como a través de la plataforma del Congreso.

COMUNICACIONES LIBRES

Las comunicaciones aceptadas serán agrupadas por temas y se presentarán en los siguientes formatos: Orales, Mini Orales e E-Poster Moderado. Los autores no tendrán que imprimir ni colocar su poster.

SIMPOSIOS SATÉLITE

Cómo resultado de la colaboración entre diversas empresas farmacéuticas y de tecnología médica con la SEC, se elaboran los Simposios Satélite del Congreso. Todas las propuestas de sesiones patrocinadas son revisadas por el Comité Científico, con el objeto de integrarlas dentro del programa del Congreso.

CAFÉ CON EL EXPERTO

Actividad de mentoring para cardiólogos jóvenes o en formación. Durante 10 minutos el ponente presentará brevemente su currículo, las dificultades que ha encontrado en su carrera profesional y como las ha superado. A continuación, durante 30 minutos la audiencia podrá realizar las preguntas que consideren de su interés.



ORGANIZACIÓN DEL PROGRAMA

Como es habitual, el programa científico del congreso se elabora con las aportaciones de las Asociaciones y Secciones de la SEC:

Asociación de Riesgo Vascular y Rehabilitación Cardíaca, Asociación de Cardiología Intervencionista, Asociación de Cardiología Clínica, Asociación de Cardiopatía Isquémica y Cuidados Agudos Cardiológicos, Asociación de Imagen Cardíaca, Asociación de Insuficiencia Cardíaca, Asociación del Ritmo Cardíaco, Sección de Cardiología Pediátrica y Cardiopatías Congénitas, Sección de Cardiología Geriátrica, Sección de Estimulación Cardíaca, Sección de Cardiopatías Familiares y Genética Cardiovascular, Sección de Valvulopatías y Patología Aórtica.

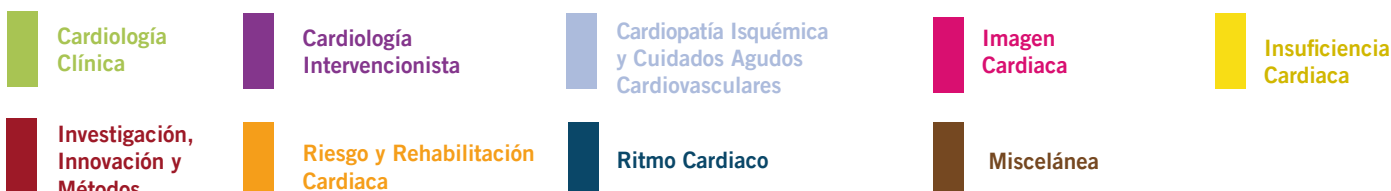

Y además...



COLABORADORES DE SEC 2023 / COLABORADORES DEL 44 CONGRESO AEEC

COLABORADORES DE SEC 2023

Abbott
Alfasigma España
Alnylam Pharmaceuticals Spain
Amarin Pharma
Astrazéneca Farmacéutica Spain
Bayer Hispania
Bionet Medical
Biotronic
Boehringer
Boston Scientific Ibérica
Bristol-Myers Squibb
Daiichi Sankyo España
Eli Lilly and Company España
Ferrer Internacional

GE Healthcare
Laboratorios Fcos. Rovi
Laboratorios Menarini
Málaga Convention Bureau
Medtronic Ibérica
Novartis Farmacéutica
Novo Nordisk Pharma
Omron
Pfizer
Philips Ibérica
PyRES
Viatrix
Zoll Medical España

COLABORADORES DEL 44 CONGRESO AEEC

Abbott
Boehringer
Colegio Oficial de Enfermería de Málaga
Novartis

JUEVES 26 DE OCTUBRE. ESQUEMA DEL PROGRAMA

	Auditorio 1 Planta 0	Auditorio 2 Planta 0	Sala 3 Planta 0	Sala Polivalente Planta 0	Sala 2.1 Planta 1	Sala 2.2 Planta 1	Sala 1.1 Planta 0	Sala 1.2 Planta 0
09:00	SIMPÓSIO	CASOS INTERACTIVOS	CASOS INTERACTIVOS	SIMPÓSIO	COMUNIC. ORALES	COMUNIC. MINI ORALES	COMUNIC. MINI ORALES	COMUNIC. ORALES
09:15	09:00 - 10:30 pág. 119	09:00 - 10:30 pág. 19	09:00 - 10:30 pág. 100	09:00 - 10:30 pág. 155	09:00 - 10:30 pág. 19	09:00 - 10:30 pág. 129	09:00 - 10:30 pág. 100	09:00 - 10:30 pág. 159
09:30	Análisis de la investigación cardiovascular en España (AI-CARE). Retos y oportunidades	Diagnósticos poco habituales de enfermedades conocidas. Fenocopias de...	Toma de decisiones en insuficiencia cardiaca: De agua estancada, agua envenenada a cuando el río suena, agua lleva	Sesión de Registros en la SEC	Avances en tratamiento antitrombótico	Nuevos paradigmas en el riesgo cardiovascular	Pronóstico y diagnóstico: biomarcadores y pruebas no invasivas	Cuidados en electrofisiología y estimulación cardiaca y cuidados en hemodinámica
09:45	J. Pérez-Villacastín Domínguez / B. Ibáñez Cabeza / F. Fernández-Avilés Díaz / J. J. Gómez Doblas / A. Fernández Ortiz / J. Bermejo Thomas. Sesión conjunta SEC / CNIC / CIBERCY	E. Villacorta Argüelles / J. Limeres Freire / E. Zorio Grima / J. M. García Pinilla / J. M. Larrañaga Moreira / J. Piqueras Flores	R. E. De la Espriella Juan / M. Melendo Viu / M. Otero Escudero / L. Carrillo Alemán	L. Silva Melchor / M. F. Jiménez Navarro R. Dalmáu González-Gallarza / J. González Costello / M. Cobo Marcos / G. Teixidó I Turá / E. Zarataín Nicolás / E. Rómiz González	J. Cosín Sales	P. Mazón Ramos	I. Marco Clement	J. Burgos Mora
10:00	INVEST. INNOVACIÓN Y MÉTODOS	CARDIOLOGÍA CLÍNICA	INSUFICIENCIA CARDIACA	MISCELÁNEA	CARDIOLOGÍA CLÍNICA	RIESGO Y REHABILITACIÓN CARDIACA	INSUFICIENCIA CARDIACA	ENFERMERÍA
10:15								aeec
10:30	SIMPÓSIO	CASOS INTERACTIVOS	CASOS INTERACTIVOS	SIMPÓSIO	COMUNIC. ORALES	COMUNIC. ORALES	COMUNIC. MINI ORALES	COMUNIC. ORALES
10:45	10:45 - 12:15 pág. 155	10:45 - 12:15 pág. 130	10:45 - 12:15 pág. 89	10:45 - 12:00 pág. 101	10:45 - 12:15 pág. 65	10:45 - 12:15 pág. 77	10:45 - 12:15 pág. 21	10:45 - 12:15 pág. 162
11:00	Aplicación práctica de las Guías ESC-2023: aspectos resueltos y dudas...	Resolviendo casos en riesgo cardio-metabólico	Valoración de imagen IC FSP	Optimización de la cuadruple terapia en ICFER...	Predictores pronósticos y resultados a corto y largo plazo tras implante percutáneo de válvula aórtica	Shock cardiogénico e IAM	Novedades en endocárditis	Cuidados en prevención y rehabilitación cardiaca
11:15	J. L. Ferrero Gutiérrez / P. Avanzas Fernández / A. Viana Tejedor / P. Mazón Ramos / E. Villacorta Argüelles / J. A. San Román Calvar / N. Manito Lorite	J. Mora Robles / P. Palau Sampio / M. Cobo Marcos / D. González Calle / G. Núñez Marín / M. Martín Toro	J. Agüero Ramón-Llín / E. Pérez David / M. C. Pérez del Villar Moro / M. Orejas Calle / M. Alamar Cervera / J. M. Monteagudo Ruiz	F. J. Torres Calvo / N. Romero Rodríguez / T. Soriano Colomé / A. Esteban Fernández	J. R. Moreno Gómez	R. Andrea Riba	C. González-Juanatey	M. A. Mendiola Martínez
11:30	MISCELÁNEA	RIESGO Y REHABILITACIÓN CARDIACA	IMAGEN CARDIACA	INSUFICIENCIA CARDIACA	CARD. INTERVENCIONISTA	CARDIOPATÍA ISQUÉMICA Y CUIDADOS AGUDOS	CARDIOLOGÍA CLÍNICA	ENFERMERÍA
11:45								aeec
12:00								ENFERMERÍA
12:15	12:15 - 13:45							
12:30	CONFERENCIA INAUGURAL Y BIENVENIDA	PREGUNTA AL EXPERTO	PREGUNTA AL EXPERTO	CONTROVERSIA	SIMPÓSIO	SIMPÓSIO	COMUNIC. MINI ORALES	COMUNIC. MINI ORALES
12:45	12:45 - 13:45 pág. 26	12:45 - 13:45 pág. 26	12:45 - 13:45 pág. 26	12:45 - 13:45 pág. 26	12:45 - 13:45 pág. 90	12:45 - 13:45 pág. 132	12:45 - 13:45 pág. 27	12:45 - 13:45 pág. 101
13:00	Women & Cardiovascular Disease: Is there really a sex difference?	Insuficiencia valvular aórtica y reparación...	El tracto de salida de ventrículo derecho	Tras la ablación de la fibrilación auricular...	Inteligencia Artificial en Cardiología. Aplicaciones en...	La medicina evolutiva en riesgo cardiovascular...	Temas candentes en cardiología clínica	Insuficiencia cardiaca aguda y shock cardiogénico
13:15	M. Gulati	J. Rodríguez-Roda Stuart / A. Forteza Gil / V. Sánchez Sánchez / C. Porras Martín / S. Mingo Santos	F. Rueda Núñez / E. J. Balbacid Domingo / I. Sánchez Pérez / R. Pérez-Caballero Martínez / T. Segura de la Cal	V. Marín Ortuño / V. Bertomeu González / M. A. Esteve Pastor	P. L. Sánchez Fernández / C. Peña Gil / V. C. Lozano Granero / L. J. Jiménez Borreguero	D. Marzal Martín / A. Cordero Fort / A. Castro Conde / M. R. Fernández Olmo	A. Saltijeral Cerezo	J. Masip Utset
13:30		CARDIOLOGÍA CLÍNICA	CARDIOLOGÍA CLÍNICA		IMAGEN CARDIACA	RIESGO Y REHABILITACIÓN CARDIACA	CARDIOLOGÍA CLÍNICA	INSUFICIENCIA CARDIACA
13:45								
14:00		ALMUERZOS LUNCH BOX				COMUNIC. MINI ORALES	COMUNIC. ORALES	COMUNIC. ORALES
14:15		13:30 a 15:00 h.				14:00 - 15:30 pág. 67	14:00 - 15:30 pág. 102	14:00 - 15:30 pág. 133
14:30		Zona habilitada como comedor Planta 0 (Zona Exposición comercial) Café en planta 0 (15:00 a 15:30 h.)					Insuficiencia cardiaca: clínica y tratamiento	Rehabilitación cardiaca y ejercicio físico
14:45						J. A. Gómez Hospital	J. Alvarez García	J. Quiles Granado
15:00						CARD. INTERVENCIONISTA	INSUFICIENCIA CARDIACA	RIESGO Y REHABILITACIÓN CARDIACA
15:15								
15:30	CONCURSO	CASOS INTERACTIVOS	SIMPÓSIO	COMUNIC. ORALES	MESA	SIMPÓSIO	COMUNIC. ORALES	COMUNIC. ORALES
15:45	15:30 - 17:00 pág. 92	15:30 - 17:00 pág. 145	15:30 - 16:30 pág. 78	15:30 - 17:00 pág. 29	15:30 - 17:00 pág. 164	15:30 - 16:30 pág. 99	15:30 - 17:00 pág. 92	15:30 - 17:00 pág. 103
16:00	Electrocardiografía e imagen: Una imagen vale más que mil palabras	Complicaciones de dispositivos y complicaciones de la ablación	Actualización del Shock Cardiogénico, de la reperfusión...	Mejores comunicaciones Clínicas	Actualización en enfermería Cardiovascular	Seamos médicos. Uso racional de recursos en el paciente...	Miocardopatías e insuficiencia cardiaca	Epidemiología y modelos de atención
16:15	M. Barreiro Pérez / D. Calvo Cuervo / C. H. Li Li / B. Díaz Fernández / V. C. Lozano Granero / J. Pérez-Villacastín Domínguez	J. M. Rubio Campal / F. J. Jiménez Candi / T. Dantino Romameja / O. Durán Bobin / J. Francisco Pascual / E. García Morán	E. Sanz Gargas / M. L. Barriouso Sánchez / S. R. Montero Arzadas / H. Bueno	J. J. Gómez Doblas	R. Mesa Rico / M. Quintana Giner / S. Del Castillo Novo / J. Serra López / N. Santalucía Capdevila / L. López García	C. Fernández Gollín / M. De la Hera Galarza / M. C. Jiménez López-Quarich / J. Vázquez López-Ibor	S. Prat González	P. Fluvia Brugues
16:30	IMAGEN CARDIACA	RITMO CARDIACO	CARDIOPATÍA ISQUÉMICA Y CUIDADOS AGUDOS	CARDIOLOGÍA CLÍNICA	ENFERMERÍA	IMAGEN CARDIACA	IMAGEN CARDIACA	INSUFICIENCIA CARDIACA
16:45								
17:00	SIMPÓSIO	PREGUNTA AL EXPERTO	PREGUNTA AL EXPERTO	CONTROVERSIA	SIMPÓSIO	SIMPÓSIO	PREGUNTA AL EXPERTO	COMUNIC. MINI ORALES
17:15	17:15 - 18:15 pág. 79	17:15 - 18:15 pág. 32	17:15 - 18:15 pág. 146	17:15 - 18:15 pág. 135	17:15 - 18:15 pág. 104	17:00 - 18:30 pág. 155	17:15 - 18:15 pág. 164	17:15 - 18:15 pág. 68
17:30	Nuevas Guías ESC 2023 del Síndrome Coronario Agudo...	Nuevas indicaciones para la realización de estudios genéticos...	Indicación de dispositivos en el paciente muy mayor...	La eterna pregunta de la angina crónica estable...	¿Cómo garantizar la implementación del tratamiento médico óptimo tras una...	Paciente con EPDC y enfermedad cardiovascular	¿Cómo implantar un ECMO CENTER?	IMACEST: de la investigación preclínica al tratamiento percutáneo
17:45	S. Roposoiras Roubin / J. C. Sánchez Salado / L. D. Poveda Pinedo	L. J. Monserrat Iglesias / W. J. McKenna / E. González López / M. A. Espinosa Castro / M. L. Peña Peña	M. Martínez Sellés / D. Oliveira Soares / J. M. Hernández Hernández / V. Castro Urdá / M. L. Fidalgo Andrés	J. Torres Llargo / M. Baquero Alonso / A. Lukic Otanovic	A. Recio Mayoral / N. Manito Lorite / I. Gómez Otero / C. Ortiz Cortés	J. J. Gómez Doblas / J. De Miguel Díez / J. Núñez Villota / B. Alcázar Navarrete / J. T. Gómez Sáenz / M. E. Calero Molina / Sesión conjunta SEC / SEPAR / SEMERGEN / AECC	M. Panellada Vendrell / M. González Cebrián / A. Durán Cambra / J. Castillo García / M. Gómez / J. M. García Piñero	T. Seoane García
18:00	CARDIOPATÍA ISQUÉMICA Y CUIDADOS AGUDOS	CARDIOLOGÍA CLÍNICA	RITMO CARDIACO		INSUFICIENCIA CARDIACA	MISCELÁNEA	ENFERMERÍA	CARD. INTERVENCIONISTA
18:15								
18:30	SIMPÓSIO	CASOS INTERACTIVOS	CASOS INTERACTIVOS	CONTROVERSIA	CONFERENCIA	SIMPÓSIO	COMUNIC. ORALES	COMUNIC. ORALES
18:45	18:30 - 19:30 pág. 136	18:30 - 20:00 pág. 80	18:30 - 20:00 pág. 33	18:30 - 19:30 pág. 93	18:30 - 19:30 pág. 164	18:30 - 20:00 pág. 105	18:30 - 20:00 pág. 33	18:30 - 20:00 pág. 34
19:00	Nuevos "Targets" en Rehabilitación Cardiaca	Pesadillas en la Unidad de Cuidados Agudos Cardiológicos	Decisiones difíciles en práctica clínica	TC coronarias, ¿ha llegado el momento de abandonar las coronariografías invasivas...	Salud cardiovascular, cronicidad y cuidados: asincronía de necesidades, conocimiento...	2da edición del concurso Cardio Ruta, en busca de las Best Practices en Cardiología. Insuficiencia cardiaca	Controversias en síndrome coronario agudo	Influencia de la edad y los síndromes geriátricos en el pronóstico de los pacientes con enfermedad cardiovascular
19:15	V. Arrarte Esteban / R. Campuzano Ruiz / A. Oterino Manzanos / M. Lazaro Salvador	P. Jorge Pérez / A. Viana Tejedor / R. Martín Aserjo / J. Aboal Viñas / E. Collado Lledo / M. M. Martín Cabeza	J. Martínez Solano / B. Caneiro Quejía / M. T. Basurte Elorz / F. J. De la Cuerda Llorente / T. Rodríguez Gabella	J. L. Zamorano Gómez / M. Barreiro Pérez / F. Díez del Hoyo	J. L. Mol Adrián / J. M. Morales Asencio	J. J. Gómez Doblas / A. Recio Mayoral / J. M. García Pinilla / J. González Costello	G. Barón y Esquivias	C. Robles Gamboa
19:30	RIESGO Y REHABILITACIÓN CARDIACA	CARDIOPATÍA ISQUÉMICA Y CUIDADOS AGUDOS	CARDIOLOGÍA CLÍNICA	IMAGEN CARDIACA	ENFERMERÍA	INSUFICIENCIA CARDIACA	CARDIOLOGÍA CLÍNICA	CARDIOLOGÍA CLÍNICA
19:45								
20:00								



SIMPÓSIO SATÉLITE

20:15 - 21:30

pág. 136

Cuidamos de cada latido en la prevención del riesgo cardiovascular

R. Freixa Pamias / M. Almiro Delia / M. R. Fernández Olmo / J. Cosín Sales

Patrocinado por **DAIICHI-SANKYO**

RIESGO Y REHABILITACIÓN CARDIACA



SIMPÓSIO SATÉLITE

20:15 - 21:30

pág. 136

Break IN News: El futuro ya está aquí, una revolución en la prevención CV

D. Marzal Martín / J. A. Castro Conde / N. Romero Rodríguez / J. M. Gámez Martínez / J. R. González-Juanatey / M. Crisci

Patrocinado por **NOVARTIS**

RIESGO Y REHABILITACIÓN CARDIACA

JUEVES 26 DE OCTUBRE. ESQUEMA DEL PROGRAMA

Sala M5 Planta 1	Sala M6 Planta 1	Sala M13 Planta 1	Sala 2.4 Planta 1	Sala M1 Planta 1	Sala M2 Planta 1	Sala M3 Planta 1	Sala M4 Planta 1		
COMUNIC. ORALES 09:00 - 10:30 pág. 159 Otros cuidados J. Moreno Rodríguez aeec ENFERMERÍA		TALLER. PLAZAS LIMITADAS 09:00 - 10:30 pág. 89 Insuficiencia tricúspide: de la anatomía a la imagen V. Moñivas Palomero / C. Garrote Coloma / J. E. De Villarreal Soto / E. C. Rios Rosado IMAGEN CARDIACA	COMUNIC. ORALES 09:00 - 10:30 pág. 143 Nuevas estrategias en ablación de fibrilación auricular L. Tercedor Sánchez RITMO CARDIACO	ePOSTER MODERADO 09:00 - 10:30 pág. 20 Novedades en amiloidosis cardiaca X. Arana Achaga CARDIOLOGÍA CLÍNICA	ePOSTER MODERADO 09:00 - 10:30 pág. 64 Intervencionismo estructural: claves para un implante de TAVI seguro y eficaz M. Fernández Quero CARD. INTERVENCIONISTA	ePOSTER MODERADO 09:00 - 10:30 pág. 76 Infarto agudo de miocardio: de la reperfusión a la prevención secundaria T. Seoane García CARDIOPATÍA ISQUÉMICA Y CUIDADOS AGUDOS	ePOSTER MODERADO 09:00 - 10:30 pág. 161 Enfermería en Cardiología I S. Mena Mejías aeec ENFERMERÍA	09:00 09:15 09:30 09:45 10:00 10:15	
COMUNIC. ORALES 10:45 - 12:15 pág. 163 Cuidados críticos R. Vicente Chao aeec ENFERMERÍA		TALLER. PLAZAS LIMITADAS 10:45 - 12:15 pág. 89 Insuficiencia tricúspide: de la anatomía a la imagen V. Moñivas Palomero / C. Garrote Coloma / J. E. De Villarreal Soto / E. C. Rios Rosado REPETICIÓN IMAGEN CARDIACA		ePOSTER MODERADO 10:45 - 12:15 pág. 23 Luces y sombras en fibrilación auricular y tratamiento anticoagulante I. Roldán Rabadán CARDIOLOGÍA CLÍNICA	ePOSTER MODERADO 10:45 - 12:15 pág. 25 Cuestiones sin resolver en cardiología clínica A. C. Martín García CARDIOLOGÍA CLÍNICA	ePOSTER MODERADO 10:45 - 12:15 pág. 89 Miocardiopatías R. Eiros Bachiller IMAGEN CARDIACA	ePOSTER MODERADO 10:45 - 12:15 pág. 130 Rehabilitación Cardiaca y adherencia Á. Montiel Trujillo RIESGO Y REHABILITACIÓN CARDIACA	10:45 11:00 11:15 11:30 11:45 12:00	
COMUNIC. ORALES 12:45 - 13:45 pág. 119 Papel de la innovación en la mejora de la asistencia cardiologica R. C. Vidal Pérez INVEST. INNOVACIÓN Y MÉTODOS		TALLER. PLAZAS LIMITADAS 12:30 - 14:00 pág. 90 Insuficiencia mitral: de la anatomía a la imagen F. Carrasco Chinchilla / A. González Gómez / J. López Menéndez IMAGEN CARDIACA	TALLER. PLAZAS LIMITADAS 12:45 - 14:00 Interpretación de estudios genéticos R. Lorca Gutiérrez / J. P. Ochoa Folmer / A. Amor Salamanca / M. Valverde Gómez / F. De Frutos Seminario / E. Zorio Grima CARDIOLOGÍA CLÍNICA	ePOSTER MODERADO 12:45 - 13:45 pág. 132 Pruebas complementarias en riesgo vascular I. Ferreira González RIESGO Y REHABILITACIÓN CARDIACA	ePOSTER MODERADO 12:45 - 13:45 pág. 66 Tto. percutáneo de la insuficiencia tricúspide y mitral, disección coronaria y nuevas estrategias quirúrgicas M. Fernández Quero CARD. INTERVENCIONISTA	ePOSTER MODERADO 12:45 - 13:45 pág. 91 Cardiopatía isquémica y riesgo cardiovascular M. J. Calero Rueda IMAGEN CARDIACA	ePOSTER MODERADO 12:45 - 13:45 pág. 143 Síncope y cardioneuroablación F. J. García Fernández RITMO CARDIACO	12:30 12:45 13:00 13:15 13:30 13:45	
COMUNIC. ORALES 14:00 - 15:30 pág. 28 Lo más interesante en cardiología pediátrica y cardiopatías congénitas L. Dos Subirá CARDIOLOGÍA CLÍNICA	TALLER. PLAZAS LIMITADAS 14:15 - 15:45 pág. 133 Taller de Ergoespirometría P. Palau Sampio / A. Berenguel Senén RIESGO Y REHABILITACIÓN CARDIACA	TALLER. PLAZAS LIMITADAS 14:15 - 15:45 pág. 92 Insuficiencia mitral: de la anatomía a la imagen F. Carrasco Chinchilla / A. González Gómez / J. López Menéndez REPETICIÓN IMAGEN CARDIACA	Reuniones Administrativas en página 14				ALMUERZOS LUNCH BOX 13:30 a 15:00 h. Zona habilitada como comedor Planta 0 (Zona Exposición comercial) Café en planta 0 (15:00 a 15:30 h.)		14:00 14:15 14:30 14:45 15:00
CAFÉ CON EL EXPERTO 15:30 - 16:15 pág. 155 Marisa Crespo MISCELÁNEA		Sala 2.3 Planta 1	TALLER. PLAZAS LIMITADAS 15:30 - 16:45 pág. 134 BeReal en el manejo de los pacientes de alto riesgo... D. González Calle / C. Contreras Lorenzo / J. Borroto Rodríguez / M. Calvo López / D. G. Segura Rodríguez Patrocinado por NOVO NORDISK RIESGO Y REHABILITACIÓN CARDIACA	COMUNIC. ORALES 15:30 - 17:00 pág. 29 Medicina de precisión en el abordaje de las cardiopatías familiares A. Robles Mezcuza CARDIOLOGÍA CLÍNICA	ePOSTER MODERADO 15:30 - 17:00 pág. 134 Dislipemia y enfermedad cardiovascular M. Martín Toro RIESGO Y REHABILITACIÓN CARDIACA	ePOSTER MODERADO 15:30 - 17:00 pág. 30 Profundizando en el estudio de las valvulopatías J. C. Gómez Polo CARDIOLOGÍA CLÍNICA	ePOSTER MODERADO 15:30 - 17:00 pág. 145 Muerte súbita y arritmias ventriculares P. D. Dallaglio RITMO CARDIACO	15:30 15:45 16:00 16:15 16:30 16:45	
COMUNIC. MINI ORALES 16:45 - 18:15 pág. 78 IAM y sus complicaciones: del shock a la parada cardiaca. Sd Tako Tsubo N. Ribas Barquet CARDIOPATÍA ISQUÉMICA Y CUIDADOS AGUDOS	TALLER. PLAZAS LIMITADAS 17:15 - 18:15 pág. 146 Como abordar la lectura de trazados en arritmias... M. F. Arocha Torres / C. Alonso Martín / R. Salgado Aranda / A. Porta Sánchez RITMO CARDIACO	TALLER. PLAZAS LIMITADAS 16:45 - 18:15 pág. 93 Imagen avanzada mediante ecocardiografía. Dame los trucos para poder implementarlo en mi práctica clínica J. E. López Haldón / R. Fernández Galera IMAGEN CARDIACA	TALLER. PLAZAS LIMITADAS 17:00 - 18:15 pág. 104 Vericiguat: ¿Dónde encaja en mi paciente con IC? J. Álvarez García Patrocinado por BAYER INSUFICIENCIA CARDIACA	ePOSTER MODERADO 17:15 - 18:15 pág. 135 Riesgo cardiovascular A. Oterino Manzanos RIESGO Y REHABILITACIÓN CARDIACA	ePOSTER MODERADO 17:15 - 18:15 pág. 32 Novedades en amiloidosis y miocardiopatía hipertrofica M. Cardona Ollé CARDIOLOGÍA CLÍNICA	ePOSTER MODERADO 17:15 - 18:15 pág. 147 ¿Qué nos trae los dispositivos en arritmias? S. Calero Nuñez RITMO CARDIACO	ePOSTER MODERADO 17:15 - 18:15 pág. 104 Hipertensión pulmonar y cardiomiopatías J. L. Melero Ferrer INSUFICIENCIA CARDIACA	17:00 17:15 17:30 17:45 18:00 18:15	
COMUNIC. MINI ORALES 18:30 - 20:00 pág. 148 Aspectos novedosos en fibrilación auricular J. Osca Asensi RITMO CARDIACO	SIMPOSIO SATÉLITE pág. 105 Educación terapéutica... A. Recio Platero. Patrocinado por: BOEHRINGER INGELHEIM-LILLY aeec	TALLER. PLAZAS LIMITADAS 18:30 - 20:00 pág. 93 Imagen multimodal para el manejo óptimo del paciente con insuficiencia tricúspide. Enseñame con casos B. Díaz Fernández / E. Pozo Osinalde / C. Garrote Coloma IMAGEN CARDIACA	TALLER. PLAZAS LIMITADAS 18:30 - 19:45 Innovación en Tecnología F. Lordachs / J. M. García Almeida / I. Vega Patrocinado por OMRON y BIOEMPRESAS INVEST. INNOVACIÓN Y MÉTODOS	ePOSTER MODERADO 18:30 - 20:00 pág. 119 Innovación en cardiología, nuevas herramientas A. Valle Muñoz INVEST. INNOVACIÓN Y MÉTODOS	ePOSTER MODERADO 18:30 - 20:00 pág. 105 Trasplante cardíaco y asistencias ventriculares J. C. Leoni INSUFICIENCIA CARDIACA	ePOSTER MODERADO 18:30 - 20:00 pág. 93 Valvulopatías e intervencionismo J. A. De Agustín Loeches IMAGEN C ARDIACA	ePOSTER MODERADO 18:30 - 20:00 pág. 35 Intervenciones en el paciente con valvulopatías y patología aórtica I. Vila Costa CARDIOLOGÍA CLÍNICA	18:30 18:45 19:00 19:15 19:30 19:45 20:00	

VIERNES 27 DE OCTUBRE. ESQUEMA DEL PROGRAMA

	Auditorio 1 Planta 0	Auditorio 2 Planta 0	Sala 3 Planta 0	Sala Polivalente Planta 0	Sala 2.1 Planta 1	Sala 2.2 Planta 1	Sala 1.1 Planta 0	Sala 1.2 Planta 0
09:00	SIMPOSIO	PREGUNTA AL EXPERTO	PREGUNTA AL EXPERTO	CONTROVERSIA	SIMPOSIO	SIMPOSIO	COMUNIC. MINI ORALES	COMUNIC. MINI ORALES
09:15	09:00 - 10:00 pág. 36 Actualización en el manejo de la miocardiopatía hipertrófica T. Ripoll Vera J. F. Rodríguez Palomares / J. P. Ochoa Folmer / J. Jiménez Jaimez CARDIOLOGÍA CLÍNICA	09:00 - 10:00 pág. 149 ¿Cuál es la mejor programación para el DAL de mi paciente...? J. M. Almendral Garrote M. Pachón Iglesias / J. M. Tolosana Viu / J. García Fernández RITMO CARDIACO	09:00 - 10:00 pág. 107 Abordando aspectos complejos en el diagnóstico y tratamiento... A. J. Castro Fernández / M. Álvarez Barredo / P. Escobedo Subías / C. I. Chamorro Fernández INSUFICIENCIA CARDIACA	09:00 - 10:00 pág. 69 Paciente con Hipertensión Arterial Refractaria, ¿qué podemos ofrecerle? O. Rodríguez Leor / M. Sandín Rollán / T. García Camarero CARD. INTERVENCIONISTA	09:00 - 10:00 pág. 95 Abordaje del paciente polivalvulopatía. Retos clínicos, diagnósticos y terapéuticos L. Gallan / Gay / E. Calvo Iglesias / R. García Orta / R. Hinojar Baydes IMAGEN CARDIACA	09:00 - 10:00 pág. 108 Aspectos especiales del manejo de la insuficiencia cardiaca en el paciente mayor J. A. Pérez Rivera / P. Díez Villanueva / M. T. Vidán Astiz / S. Merchán Gómez	09:00 - 10:00 pág. 36 Factores de riesgo en cardiopatía isquémica y fibrilación auricular A. Aceña Navarro CARDIOLOGÍA CLÍNICA	09:00 - 10:00 pág. 69 Técnicas de valoración funcional e intervencionismo coronario R. Fco. López Palop CARD. INTERVENCIONISTA
10:00								
10:15	SIMPOSIO	CASOS INTERACTIVOS	CASOS INTERACTIVOS	CONCURSO	COMUNIC. ORALES	CONTROVERSIA	SIMPOSIO	COMUNIC. ORALES
10:30	10:15 - 11:45 pág. 155 Retos emergentes en enfermedad cardiovascular. Salud Cardiovascular para todos F. Pinto / J. R. González-Juanatey F. Pinto / M. Cainzos Achirica / J. R. González-Juanatey / M. Ferrero Torres Sesión conjunta SEC / WHF MISCELÁNEA	10:15 - 11:45 pág. 70 Tratamiento percutáneo de valvulopatías en el paciente mayor D. Martí Sánchez J. Gutiérrez Rodríguez / C. A. Urbano Carrillo / J. H. Alonso Briales / T. Rodríguez Gabejola / M. Del Trigo Espinosa CARD. INTERVENCIONISTA	10:15 - 11:45 pág. 38 Cardio-Oncología en el paciente agudo: ¿es diferente en la mujer? A. Sambola Ayala T. López Fernández / M. Pedreira Pérez / A. Cambior Blasco / S. O. Rosillo Rodríguez CARDIOLOGÍA CLÍNICA	10:15 - 11:45 pág. 156 Casos Clínicos para residentes J. M. De la Torre Hernández MISCELÁNEA	10:15 - 11:45 pág. 165 Casos clínicos A. d. M. Carmona Segovia aeeec ENFERMERÍA	10:15 - 11:15 pág. 80 Reanimación cardiopulmonar. ¿Vamos con la ECMO? R. Andrea Riba / M. Juárez Fernández / M. J. Corbi Pascual CARDIOPATÍA ISQUÉMICA Y CUIDADOS AGUDOS	10:15 - 11:15 Lo mejor de REC Publications J. Sánchez Forés / S. Raposeras Roubin / N. González López / A. Teira Calderón / L. M. Caspán Fernández / J. Amat Santos MISCELÁNEA	10:15 - 12:00 pág. 166 Mini orales I A. Martín Sanz aeeec ENFERMERÍA
11:00								
11:15								
11:30								
11:45								
12:00								
12:15	SIMPOSIO	CASOS INTERACTIVOS	CASOS INTERACTIVOS	SIMPOSIO	CASOS INTERACTIVOS	SIMPOSIO	CONTROVERSIA	SIMPOSIO
12:30	12:15 - 14:00 pág. 156 Novedades en práctica clínica J. J. Gómez Doblas / J. Pérez-Villacastín Domínguez / F. Alfonso Monterola / R. Barriales Villa / J. Sanchis Forés / V. Delgado García MISCELÁNEA	12:15 - 13:45 pág. 111 Soporte mecánico circulatorio: ¿Por qué, cuándo, cómo y dónde? S. Mirabet Pérez M. Crespo Leiro / B. Díaz Molina / M. T. Blasco Peiro / P. J. Caravaca Pérez / J. Tobar Ruiz INSUFICIENCIA CARDIACA	12:15 - 13:45 pág. 149 Prolapso valvular mitral maligno A. González Gómez C. Garrote Coloma / J. A. Cabrera Rodríguez / N. Vallejo Camazón / M. Pascual Izco / G. A. Loughlin Ramirez RITMO CARDIACO	12:15 - 13:30 pág. 137 Incluirán: una nueva estrategia para alcanzar los objetivos de c-LDL J. L. Zamorano Gómez / F. X. García-Moll Marimón / M. R. Fernández Olmo / R. Freixa Parnias / Beca no Condicionada de NOVARTIS RIESGO Y REHABILITACIÓN CARDIACA	12:15 - 13:45 pág. 168 Duelo de equipos: el trivial cardiovascular G. Berga Congost / M. Rossi López M. J. Morales Vicente / I. Moll Adrián / S. Pérez Ortega / A. Recio Platero aeeec ENFERMERÍA	12:15 - 13:45 pág. 137 Riesgo cardiovascular en la mujer M. Pedreira Pérez / A. Sambola Ayala M. Goya Camino / P. Coronado Martín / A. Torres Díaz / A. Castro Conde Sesión conjunta SEC / SEGO / AEEM / AEEC RIESGO Y REHABILITACIÓN CARDIACA	12:15 - 13:15 pág. 72 TAVI en estenosis aórtica asintomática. ¿Ha llegado el momento? G. Guzmán Martínez / J. F. Díaz Fernández / A. Revilla Orodea CARD. INTERVENCIONISTA	12:15 - 13:45 pág. 123 La ingeniería biomédica en el futuro de la cardiología J. M. De la Torre Hernández / E. Gómez Aguilera / J. Osca Asensi / F. J. Saiz Rodríguez / H. Bueno / A. P. Seiffert / M. Marina Breyse / J. M. Lillo Castellano Sesión conjunta SEC / Ingeniería Biomédica INVEST. INNOVACIÓN Y MÉTODOS
12:45								
13:00								
13:15								
13:30								
13:45								
14:00		SIMPOSIO	SIMPOSIO SATÉLITE	SIMPOSIO		COMUNIC. ORALES	ASAMBLEA	COMUNIC. ORALES
14:15		14:00 - 15:15 Últimas novedades del intervencionismo con mayor impacto clínico J. M. De la Torre / C. Ortiz I. Lozano / T. García / V. Ruiz / R. F. López. Beca no Condicionada de ABBOTT, BIOTRONIK, BOSTON y MEDTRONIC CARD. INTERVENCIONISTA	14:00 - 15:15 pág. 43 Una nueva era en la amiloidosis cardiaca por transtiretina J. L. Zamorano Gómez P. García-Pavía / R. López Vilella / D. A. Pascual Fígal Patrocinado por PFIZER CARDIOLOGÍA CLÍNICA	14:00 - 15:15 pág. 112 ¿El agente olvidado de la IC? La importancia del remodelado cardiaco inverso S. Mirabet Pérez / P. Díez Villanueva / A. Bayés Genis / P. Liácer Ilbora / Beca no Condicionada de NOVARTIS-ROVI INSUFICIENCIA CARDIACA		14:00 - 15:00 pág. 72 Novedades en intervencionismo estructural 2023 M. T. López Lluya CARD. INTERVENCIONISTA	ASAMBLEA aeeec Asociación Española de Enfermería en Cardiología	14:00 - 15:00 pág. 149 ¿Qué hay de nuevo en estimulación cardiaca? M. A. Arias Palomares RITMO CARDIACO
14:30								
14:45								
15:00								
15:15								
15:30		CASOS INTERACTIVOS	CASOS INTERACTIVOS	TALLER. PLAZAS LIMITADAS		CONTROVERSIA	COMUNIC. ORALES	COMUNIC. ORALES
15:45	Entrega de Becas ASAMBLEA SOCIEDAD ESPAÑOLA DE CARDIOLOGÍA	15:30 - 17:00 pág. 44 Cuando el ventrículo sistémico disfunciona P. Gallego García de Vinuesa J. Rueda Soriano / L. Dos Subirá / J. Larrazabal López / P. Alonso Rivero CARDIOLOGÍA CLÍNICA	15:30 - 17:00 pág. 73 Decisiones difíciles en intervencionismo percutáneo en Síndrome Coronario Agudo. Pesadilla en la sala de hemodinámica M. N. Gonzalo López M. T. Bastante Valiente / M. Tellería Arrieta / R. F. López Palop / S. Santos Martínez / J. Abellán Huerta CARD. INTERVENCIONISTA	15:00 - 17:00 pág. 168 Punción ecoguiada J. Gómez Carrillo / M. C. Fernández Redondo / E. Lafuente Cabrero HALL SALA POLIVALENTE - Planta 0 aeeec ENFERMERÍA		15:30 - 16:30 pág. 149 Manejo de la fibrilación auricular no sintomática... M. E. González Caballero / D. Calvo Cuerdo / N. Rivas Gándara RITMO CARDIACO	15:30 - 17:00 pág. 44 Insuficiencia cardiaca, biomarcadores y patrones "atípicos" de disfunción ventricular C. Escobar Cervantes CARDIOLOGÍA CLÍNICA	15:30 - 17:00 pág. 112 Diagnóstico y tratamiento en Hipertensión Pulmonar P. J. Caravaca Pérez INSUFICIENCIA CARDIACA
16:00								
16:15								
16:30								
16:45								
17:00								
17:15								
17:30		PREGUNTA AL EXPERTO	PREGUNTA AL EXPERTO	CONCURSO		CONTROVERSIA	SIMPOSIO	SIMPOSIO
17:45		17:15 - 18:15 pág. 96 Reemplazo valvular mitral y tricúspide transcateéter... M. A. Martínez Monzonis / R. Estévez Loureiro / V. Monjas Palomero / V. Delgado García / X. Freixa Rofastres IMAGEN CARDIACA	17:15 - 18:15 pág. 73 Del código Infarto al código ECMO y código TEP: nuevas aproximaciones percutáneas... A. Jurado Román / L. Rodríguez Sobro / C. E. Fennera Durán / A. B. Cid Álvarez / P. Salinas Sanguino CARD. INTERVENCIONISTA	17:15 - 18:30 Final de la Liga de los Casos Clínicos MISCELÁNEA		17:15 - 18:15 pág. 138 Estratificación de riesgo en miocardiopatías M. J. Del Cerro Marín R. Sanz Ruiz / F. Samago Cebada / G. L. Martí Aguiasca CARDIOLOGÍA CLÍNICA	17:15 - 18:15 pág. 50 Utilidad del cateterismo de esfuerzo en cardiopatías... M. J. Del Cerro Marín R. Sanz Ruiz / F. Samago Cebada / G. L. Martí Aguiasca CARDIOLOGÍA CLÍNICA	17:15 - 18:15 pág. 50 Novedades en endocarditis infecciosa e infecciones por dispositivos I. Vila Costa / A. García Martín / E. Gutiérrez Carretero / M. P. Anguita Sánchez CARDIOLOGÍA CLÍNICA
18:00								
18:15								
18:30		SIMPOSIO SATÉLITE	SIMPOSIO SATÉLITE		SIMPOSIO SATÉLITE			
18:45		18:30 - 19:45 pág. 52 La Polipidora Cardiovascular - Presente y Futuro R. Dalmáu González-Gallarza / V. Fuster de Canulla / J. M. Castellano Vázquez / J. R. González-Juanatey Patrocinado por FERRER CARDIOLOGÍA CLÍNICA	18:30 - 19:45 pág. 53 AMVUTTRA®, un paso más allá en el tratamiento de la ATRV con afectación mixta T. Ripoll Vera / T. Ripoll Vera / R. Eiros Bachiller / J. González Costello / P. García-Pavía Patrocinado por ALNYLAM CARDIOLOGÍA CLÍNICA		18:30 - 19:45 pág. 113 Controversia en IC: ¿Es lo mismo tratar con eplerenona que con espironolactona? A. Recio Mayoral / P. Pardo Martínez Patrocinado por VIATRIS INSUFICIENCIA CARDIACA			
19:00								
19:15								
19:30								
19:45								
20:00							Reunión Comités Editoriales de REC Publications	



SIMPOSIO SATÉLITE

20:00 - 21:15 pág. 125
El corazón de la InnovAZión. Segunda edición centrados en la humanización, sostenibilidad e innovación en salud cardiovascular
P. Betancort / R. Abad / R. Gutiérrez / J. Mayol / P. Pasaron
Patrocinado por ASTRAZENECA
INVEST. INNOVACIÓN Y MÉTODOS



SIMPOSIO SATÉLITE

20:00 - 21:15 pág. 53
Fibrilación auricular y riesgo de Ictus. ¿Somos todos iguales?
S. Camacho Freire / A. Viana Tejedor / A. Garay Melero
Patrocinado por BRISTOL MYERS SQUIBB - PFIZER
CARDIOLOGÍA CLÍNICA

VIERNES 27 DE OCTUBRE. ESQUEMA DEL PROGRAMA

Sala M5 Planta 1	Sala M6 Planta 1	Sala 2.3 Planta 1	Sala 2.4 Planta 1	Sala M1 Planta 1	Sala M2 Planta 1	Sala M3 Planta 1	Sala M4 Planta 1	
COMUNIC. MINI ORALES 09:00 - 10:00 pág. 95 Valvulopatías P. Mahía Casado IMAGEN CARDIACA	TALLER. PLAZAS LIMITADAS 09:00 - 10:30 pág. 108 Asistencias de corta duración en IC aguda E. Barge Caballero / J. E. Luján Valencia / J. C. Sánchez Salado / L. Rodríguez Sotelo INSUFICIENCIA CARDIACA	TALLER. PLAZAS LIMITADAS 09:00 - 10:30 pág. 95 Imagen cardiaca avanzada para el estudio del corazón con HVI C. Herrera Flores / J. M. Monteagudo Ruiz IMAGEN CARDIACA	TALLER. PLAZAS LIMITADAS 09:00 - 10:15 pág. 137 BeReal en el manejo de los pacientes de alto riesgo cardiovascular: práctica... D. González Calle / C. Contreras Lorenzo / J. Borrego Rodríguez / M. Calvo López / D. G. Segura Rodríguez Patrocinado por NOVO NORDISK RIESGO Y REHABILITACIÓN CARDIACA	COMUNIC. MINI ORALES 09:00 - 10:00 pág. 108 Insuficiencia cardiaca avanzada y trasplante C. D. Ortiz Bautista INSUFICIENCIA CARDIACA	ePOSTER MODERADO 09:00 - 10:00 pág. 37 Aspectos por aclarar en cardiología clínica A. García Martín CARDIOLOGÍA CLÍNICA	ePOSTER MODERADO 09:00 - 10:00 pág. 121 Últimas novedades en ciencia y salud A. Planavila Porta INVEST. INNOVACIÓN Y MÉTODOS	ePOSTER MODERADO 09:00 - 10:00 pág. 164 Enfermería en Cardiología II S. Castillo López aeecc ENFERMERÍA	09:00 09:15 09:30 09:45 10:00
	TALLER. PLAZAS LIMITADAS 10:45 - 12:15 pág. 111 Asistencias de larga duración. Selección y manejo del paciente M. D. García Cossio / D. Rangel Sousa / A. Uribarri González / M. Melendo Viu / M. F. Gómez Bueno INSUFICIENCIA CARDIACA	TALLER. PLAZAS LIMITADAS 10:45 - 12:15 pág. 95 Imagen multimodal para el manejo óptimo del paciente con insuficiencia tricúspide. Enseñame con casos M. Barreiro Pérez / R. Hinojar Baydes / C. H. Li Li IMAGEN CARDIACA	TALLER. PLAZAS LIMITADAS 10:30 - 11:45 pág. 110 Vericiguat: ¿Dónde encaja en mi paciente con IC? I. Gómez Otero Patrocinado por BAYER INSUFICIENCIA CARDIACA	COMUNIC. MINI ORALES 10:15 - 11:45 pág. 38 Actualización en aspectos clínicos de las cardiopatías familiares E. Zorio Grima CARDIOLOGÍA CLÍNICA	ePOSTER MODERADO 10:15 - 11:45 pág. 70 Novedades en Intervencionismo coronario 2023 A. Jurado Román CARD. INTERVENCIONISTA	ePOSTER MODERADO 10:15 - 11:45 pág. 40 Miscelánea en Cardiopatías Familiares I R. Martín Asenjo CARDIOLOGÍA CLÍNICA	ePOSTER MODERADO 10:15 - 11:45 pág. 109 Aspectos novedosos en IC S. López Fernández INSUFICIENCIA CARDIACA	10:15 10:30 10:45 11:00 11:15 11:30 11:45
	TALLER. PLAZAS LIMITADAS 13:00 - 14:00 pág. 82 Ventilación mecánica no invasiva: aplicación práctica clínica D. González Calle / T. López Sobrino CARDIOPATÍA ISQUÉMICA Y CUIDADOS AGUDOS	TALLER. PLAZAS LIMITADAS 12:30 - 14:00 pág. 96 Imagen avanzada mediante ecocardiografía. Dame los trucos para poder implementarlo en mi práctica clínica M. Chaparro Muñoz / R. García Orta IMAGEN CARDIACA	TALLER. PLAZAS LIMITADAS 12:15 - 13:30 pág. 42 Novedades en Miocardiopatía Hipertrofica. Aprendizaje de casos complejos J. Palomino Doza / P. García-Pavía / A. García Álvarez Patrocinado por BRISTOL MYERS SQUIBB CARDIOLOGÍA CLÍNICA	COMUNIC. ORALES 12:15 - 13:45 pág. 80 Del TEP al Covid en la Unidad de Críticos Cardiológicos S. Raposeiras Roubín CARDIOPATÍA ISQUÉMICA Y CUIDADOS AGUDOS	ePOSTER MODERADO 12:15 - 13:45 pág. 42 Lo más interesante en cardiología pediátrica y cardiopatías congénitas en pocas palabras I. Sánchez Pérez CARDIOLOGÍA CLÍNICA	ePOSTER MODERADO 12:15 - 13:45 pág. 81 Shock Cardiogénico: pronóstico y dispositivos de soporte circulatorio L. Domínguez Pérez CARDIOPATÍA ISQUÉMICA Y CUIDADOS AGUDOS	ePOSTER MODERADO 12:15 - 13:45 pág. 111 Abordaje integral de la congestión A. Esteban Fernández INSUFICIENCIA CARDIACA	12:15 12:30 12:45 13:00 13:15 13:30 13:45
CAFÉ CON EL EXPERTO 15:30 - 16:15 pág. 156 P. García-Pavía MISCELÁNEA	TALLER. PLAZAS LIMITADAS 15:00 - 17:00 pág. 168 Tips and Tricks de ecografía enfermera J. M. Rivera Caravaca / L. López García / V. Mass Ruiz aeecc ENFERMERÍA	TALLER. PLAZAS LIMITADAS 14:15 - 15:45 pág. 96 Imagen en el paciente con asistencia ventricular M. D. García-Cosío Carmena / J. González Costello / F. Hernández Terciado / M. Pascual Izco IMAGEN CARDIACA	TALLER. PLAZAS LIMITADAS 15:30 - 16:45 pág. 156 Échale un ojo. ¿Será ATTR-CM? E. González López / R. Eiros Bachiller Patrocinado por Pfizer MISCELÁNEA	COMUNIC. MINI ORAL 15:30 - 17:00 pág. 123 Avances científicos, en el manejo y gestión M. Borrell INVEST. INNOVACIÓN Y MÉTODOS	ALMUERZOS LUNCH BOX 13:30 a 15:00 h. Zona habilitada como comedor Planta 0 (Zona Exposición comercial) Café en planta 0 (15:00 a 15:30 h.)		ePOSTER MODERADO 14:00 - 15:00 pág. 82 Estudio de la enfermedad coronaria, del endotelio a la válvula aórtica F. J. Noriega Sanz CARDIOPATÍA ISQUÉMICA Y CUIDADOS AGUDOS	14:00 14:15 14:30 14:45 15:00
	COMUNIC. MINI ORALES 17:15 - 19:00 pág. 168 Mini orales II S. Jiménez Peso aeecc ENFERMERÍA	COMUNIC. ORALES 17:15 - 19:15 pág. 169 Cuidados en insuficiencia cardiaca S. Habbab Mohamed aeecc ENFERMERÍA	TALLER. PLAZAS LIMITADAS 17:15 - 18:30 pág. 50 Novedades en Miocardiopatía Hipertrofica. Aprendizaje de casos complejos J. Palomino Doza / P. García-Pavía / A. García Álvarez Patrocinado por BRISTOL MYERS SQUIBB CARDIOLOGÍA CLÍNICA	COMUNIC. MINI ORALES 17:15 - 18:15 pág. 50 Decisiones difíciles en el manejo de los fármacos antitrombóticos J. C. Gómez Polo CARDIOLOGÍA CLÍNICA	ePOSTER MODERADO 17:15 - 18:15 pág. 51 ¿Cómo son los pacientes mayores con enfermedad cardiovascular? J. Rozado Castaño CARDIOLOGÍA CLÍNICA	ePOSTER MODERADO 17:15 - 18:15 pág. 138 Organización y resultados en rehabilitación cardiaca A. M. Peinado Esteban RIESGO Y REHABILITACIÓN CARDIACA	ePOSTER MODERADO 17:15 - 18:15 pág. 73 Intervencionismo estructural II: cierre de orejuela y foramen oval permeable E. Arroyo Ucar CARD. INTERVENCIONISTA	17:15 17:30 17:45 18:00 18:15
SIMPÓSIO 17:15 - 18:15 pág. 125 eHealth aplicada a cardiología L. Fácila Rubio / R. C. Vidal Pérez / J. Isla / A. H. Moustafa / J. Bañeras Rius INVEST. INNOVACIÓN Y MÉTODOS	COMUNIC. MINI ORALES 18:30 - 19:00 pág. 114 Proyecto MEVCAP. V. Barrios Alonso / J. M. Gámez Martínez. Patrocinada por NOVARTIS aeecc ENFERMERÍA							18:30 18:45 19:00 19:15 19:30 19:45 20:00

Reuniones Administrativas en página 14

Track de Investigación Básica Viernes 27 de Octubre Exclusivamente Online

Programa disponible escaneando el código QR



SÁBADO 28 DE OCTUBRE. ESQUEMA DEL PROGRAMA

	Auditorio 1 Planta 0	Auditorio 2 Planta 0	Sala 3 Planta 0	Sala Polivalente Planta 0	Sala 2.1 Planta 1	Sala 2.2 Planta 1	Sala 1.1 Planta 0	Sala 1.2 Planta 0
09:00	SIMPOSIO 09:00 - 10:00 pág. 150	SIMPOSIO 09:00 - 10:00 pág. 53	SIMPOSIO 09:00 - 10:00 pág. 74	CONTROVERSIAS 09:00 - 10:00 pág. 53	SIMPOSIO 09:00 - 10:00 pág. 114	COMUNIC. ORALES 09:00 - 10:30 pág. 125	COMUNIC. MINI ORALES 09:00 - 10:00 pág. 53	COMUNIC. MINI ORALES 09:00 - 10:00 pág. 96
09:15	Fibrilación auricular en pacientes con insuficiencia cardíaca A. García Quintana / C. Cruzado Álvarez / A. Fontenla Cerezo / J. Fernández Portales	Telemedicina y eHealth: Todo lo que quieres saber y no sabes a quien preguntar R. Fria Pamiás / L. Facila Rubio / R. C. Vidal Pérez / V. C. Lozano Granero	TAVI 20 años después: dónde estamos y hacia donde vamos I. Cruz González / R. Romaguera Torres / S. Ojeda Pineda / R. Trillo Nouché	Paciente adulto con anomalía de Ebstein, clínicamente estable pero con IT severa, VD dilatado... Á. Arca Peinado / E. García Torres / P. Merás Colunga	El futuro de la insuficiencia cardíaca M. Melendo Viu / N. Manito Lorite / C. Enjuanes Grau / J. De Juan Bagudá	Mejores comunicaciones Cardiológica Básica y traslacional J. M. De la Torre Hernández	Controversias en cardiología clínica D. Martí Sánchez	Cardiopatía isquémica y otros J. J. Gómez de Diego
09:30	RITMO CARDIACO	CARDIOLOGÍA CLÍNICA	CARD. INTERVENCIONISTA	CARDIOLOGÍA CLÍNICA	INSUFICIENCIA CARDIACA		CARDIOLOGÍA CLÍNICA	IMAGEN CARDIACA
09:45								
10:00	CASOS INTERACTIVOS 10:00 - 11:30 pág. 85	PREGUNTA AL EXPERTO 10:15 - 11:15 pág. 140	SIMPOSIO 10:15 - 11:15 pág. 74	MESA 10:15 - 11:45 pág. 170	SIMPOSIO 10:15 - 11:15 pág. 151	INVEST. INNOVACIÓN Y MÉTODOS	COMUNIC. MINI ORALES 10:15 - 11:15 pág. 56	COMUNIC. MINI ORALES 10:15 - 11:15 pág. 151
10:15	Escenarios complejos en cardiopatía isquémica J. F. Gil Fernández / J. Martín Moreiras / R. Marzoa Rivas / T. López Sobrino / C. González Maniega / J. M. Moreno Coca	Dilemas en cardiología del deporte, ¿a qué se enfrenta... L. Díaz González / Ó. Fabregat Andrés / F. De la Guía Galipienso / L. Fernández Ffiera	Tratamiento percutáneo de la insuficiencia tricúspide de la selección de pacientes... M. Pan Álvarez-Ossorio / L. Sanchis Ruiz / L. Asmarats Serra / P. Jiménez Quevedo	Desarrollo competencial de las enfermeras: investigación, formación y asistencia P. Garcimartín Cerezo / J. Valverde Bernal / I. Moll Adrián / V. Tiscar González / Y. Morcillo Muñoz / E. León-Castelao	Manejo actualizado del síncope neuromediado J. D. Martínez Alday / G. Pizarro Sánchez / M. Pombó Jiménez / M. Rodríguez Mañero	INVEST. INNOVACIÓN Y MÉTODOS	Individualizando el manejo del paciente mayor con cardiopatía E. Santas Olmeda	Otra vuelta de rosca a los fármacos en arritmología R. Matía Francés
10:30	CARDIOPATÍA ISQUÉMICA Y CUIDADOS AGUDOS	RIESGO Y REHABILITACIÓN CARDIACA		aeeec ENFERMERÍA	RITMO CARDIACO		CARDIOLOGÍA CLÍNICA	RITMO CARDIACO
10:45								
11:00	SESIÓN 11:30 - 12:15	PREGUNTA AL EXPERTO 11:30 - 12:30 pág. 60	SIMPOSIO 11:30 - 12:30 pág. 128	SESIÓN. 12:00 - 12:30 Entrega de Premios AEEC	SIMPOSIO 11:30 - 12:30 pág. 115	SESIÓN 10:45 - 12:15 pág. 157	COMUNIC. MINI ORAL 11:30 - 12:30	COMUNIC. MINI ORAL 11:30 - 12:30
11:15	Acto para residentes	Revascularización en disfunción ventricular. ¿Solo si hay viabilidad? A. Bardají Ruiz / A. Carol Ruiz / E. Barge Caballero / A. Stonis Green / J. M. Escudier Villa	Nuevos avances en investigación traslacional en el marco de la insuficiencia... L. Badimón Maestro / A. González Miqueo / C. Galán Arnola / G. Vilahur	Entrega de Premios AEEC	Indicación de DAI prevención primaria en miocardiopatía dilatada no isquémica... J. F. Delgado Jiménez / J. González Costello / L. Martínez Dolz	Entrega de Distinciones al Mérito Hipocrático	La continuidad asistencial en el manejo conjunto... V. Barrios Alonso / V. Pallarés Carratalá / J. M. Gámez Martínez / S. Manzano Fernández	Biomarcadores e Investigación básica/Traslacional M. J. Corbí Pascual
11:30			INVEST. INNOVACIÓN Y MÉTODOS	aeeec ENFERMERÍA	INSUFICIENCIA CARDIACA	MISCELÁNEA	CARDIOLOGÍA CLÍNICA	CARDIOPATÍA ISQUÉMICA Y CUIDADOS AGUDOS
11:45								
12:00	CARDIOACTUALIDAD 12:30 - 14:30 pág. 157							
12:15	Lo más relevante de la Cardiología mundial y europea J. M. De la Torre Hernández / H. Bueno / J. Elizaga Corrales / J. Alonso Martín / M. A. Martínez Momblán / C. Fernández-Golfín Lobán / S. Mirabet Pérez / A. Castro Conde / N. Pérez Castellano							
12:30	MISCELÁNEA							
12:45								
13:00								
13:15								
13:30								
13:45								
14:00								
14:15								
14:30								
14:45								
15:00								
15:15								
15:30								
15:45								
16:00								
16:15								
16:30								
16:45								
17:00								
17:15								
17:30								
17:45								
18:00								
18:15								
18:30								
18:45								
19:00								
19:15								
19:30								
19:45								
20:00								

ALMUERZO - CÓCTEL 14:30 a 16:00 h.

Patio Central Palacio de Ferias y Congresos de Málaga

Reuniones
Administrativas
en página 14

SESIÓN
16:00 - 18:00 pág. 157
Casos Clínicos para residentes
M. Negreira Caamaño / M. I. Barrionuevo Sánchez / I. Anduaga Elorza / M. A. Rios Monje / M. C. Martínez-Avial Silva / A. Elvira Laffond / L. García Rodríguez

TALLER. PLAZAS LIMITADAS
16:00 - 18:00 pág. 158
Explorando la anatomía del corazón
A. Eixerés Esteve / M. Piñón Esteban / I. J. Núñez Gil / A. Marco del Castillo



Recuerda que para asistir a la Cena de Clausura será necesario realizar la reserva de plaza en el departamento de cena de clausura durante el congreso antes del viernes a las 16:00 h.



Cena de Clausura. Sábado 28 de octubre a las 21:00 h.
Palacio de Ferias y Congresos de Málaga

Este año, como novedad, se servirá un cóctel-cena complementado con estaciones de tradicional comida malagueña. Este nuevo formato te permitirá moverte libremente por todo el espacio y relacionarte con más compañeros. Dispondrás también de zonas para sentarte.

SÁBADO 28 DE OCTUBRE. ESQUEMA DEL PROGRAMA

Sala M5 Planta 1	Sala M6 Planta 1	Sala 2.3 Planta 1	Sala 2.4 Planta 1	Sala M1 Planta 1	Sala M2 Planta 1	Sala M3 Planta 1	Sala M4 Planta 1	
COMUNIC. MINI ORALES 09:00 - 10:00 pág. 126 Inteligencia artificial e historia electrónica, ya son presente en cardiología / J. Bañeras Rius INVEST. INNOVACIÓN Y MÉTODOS	TALLER. PLAZAS LIMITADAS 09:00 - 10:00 pág. 170 Disección cardiaca: visualización estructural anatómica y posicionamiento de dispositivos utilizados en... E. Bajo Arambam / E. Delgado Sánchez aeecc ENFERMERÍA	COMUNIC. MINI ORALES 09:00 - 10:00 pág. 114 Insuficiencia cardiaca crónica: clínica y tratamiento A. B. Méndez Fernández INSUFICIENCIA CARDIACA	TALLER 09:00 - 10:30 pág. 150 Hoiter SC S. Bombin González / Z. L. Moreno Weidmann RITMO CARDIACO	ePOSTER MODERADO 09:00 - 10:00 pág. 150 Diagnóstico y predictores de arritmias supraventriculares E. González-Torrecilla RITMO CARDIACO	ePOSTER MODERADO 09:00 - 10:00 pág. 139 Riesgo metabólico y lipídico M. Crespín Crespín RIESGO Y REHABILITACIÓN CARDIACA	ePOSTER MODERADO 09:00 - 10:00 pág. 54 Cardiología y enfermedad oncológica: nuevos abordajes en la práctica clínica M. E. González Caballero CARDIOLOGÍA CLÍNICA	ePOSTER MODERADO 09:00 - 10:00 pág. 84 Parada cardiaca, TEP y Tako-Tsubo C. García García CARDIOPATÍA ISQUÉMICA Y CUIDADOS AGUDOS	09:00 09:15 09:30 09:45 10:00
COMUNIC. MINI ORALES 10:15 - 11:15 pág. 56 Nuevas aplicaciones de la genética en el área cardiovascular C. Tiron de Llano CARDIOLOGÍA CLÍNICA	COMUNIC. ORALES 10:15 - 11:15 pág. 57 Situaciones complejas en cardio-oncología P. Moliner Borja CARDIOLOGÍA CLÍNICA	COMUNIC. ORALES 10:15 - 11:15 pág. 58 Importancia del ventrículo derecho y las escalas de riesgo en el paciente con valvulopatías I. Méndez Santos CARDIOLOGÍA CLÍNICA	SIMPOSIO 10:15 - 11:15 pág. 157 Aspectos prácticos en la Gestión Sanitaria M. Bas Villalobos / J. Alonso Martín / R. Bengoa Rentería / J. R. González-Juanatey / P. Sánchez Pobre MISCELÁNEA	ePOSTER MODERADO 10:15 - 11:15 pág. 59 El paciente mayor cardiopata y sus peculiaridades, ¿las conoces? J. L. Bonilla Palomas CARDIOLOGÍA CLÍNICA	ePOSTER MODERADO 10:15 - 11:15 pág. 140 Factores de riesgo no clásicos A. Gadelma Fernández RIESGO Y REHABILITACIÓN CARDIACA	ePOSTER MODERADO 10:15 - 11:15 pág. 74 Fisiología coronaria F. Hernández Hernández CARD. INTERVENCIONISTA	ePOSTER MODERADO 10:15 - 11:15 pág. 127 Novedades en la calidad asistencial, economía y gestión hospitalaria H. A. Del Castillo Carnevali INVEST. INNOVACIÓN Y MÉTODOS	10:15 10:30 10:45 11:00 11:15
COMUNIC. ORALES 11:30 - 12:30 pág. 141 Dislipemia y riesgo cardiovascular M. Baquero Alonso RIESGO Y REHABILITACIÓN CARDIACA	COMUNIC. ORALES 11:30 - 12:30 pág. 97 Valvulopatías e intervencionismo D. Mesa Rubio IMAGEN CARDIACA	SIMPOSIO 11:30 - 12:30 pág. 152 Arritmias ventriculares y muerte súbita J. Jiménez Candil RITMO CARDIACO		ePOSTER MODERADO 11:30 - 13:00 pág. 60 Endocarditis, miocarditis y patología pericárdica: lo que nos falta por conocer... A. I. Huelmos Rodrigo CARDIOLOGÍA CLÍNICA	ePOSTER MODERADO 11:30 - 13:00 pág. 86 SCASEST, MINOCA y otras formas de enfermedad coronaria N. Casanovas Marbà CARDIOPATÍA ISQUÉMICA Y CUIDADOS AGUDOS	ePOSTER MODERADO 11:30 - 13:00 pág. 153 Estimulación fisiológica M. T. Barrio López RITMO CARDIACO	ePOSTER MODERADO 11:30 - 13:00 pág. 115 Buscando predictores en IC N. González Cruces INSUFICIENCIA CARDIACA	11:30 11:45 12:00 12:15 12:30 12:45 13:00
				COMUNIC. ORALES 13:15 - 14:15 pág. 142 Obesidad y riesgo metabólico P. Toledo Frías RIESGO Y REHABILITACIÓN CARDIACA	ePOSTER MODERADO 13:15 - 14:15 pág. 62 Influencia del sexo en la patología cardiovascular C. Corros Vicente CARDIOLOGÍA CLÍNICA	ePOSTER MODERADO 13:15 - 14:15 pág. 98 Miscelánea P. Martínez Vives IMAGEN CARDIACA	ePOSTER MODERADO 13:15 - 14:15 pág. 116 Novedades en el tratamiento de IC R. Bravo Marqués INSUFICIENCIA CARDIACA	13:15 13:30 13:45 14:00 14:15
ALMUERZO - CÓCTEL 14:30 a 16:00 h. Patio Central Palacio de Ferias y Congresos de Málaga								
								14:30 14:45 15:00 15:15 15:30 15:45 16:00
								16:15 16:30 16:45 17:00 17:15 17:30 17:45 18:00 18:15 18:30 18:45 19:00 19:15 19:30 19:45 20:00



Descarga la Webapp del Congreso

Con la colaboración de



La webapp que te permite un acceso instantáneo a todas las sesiones, presentaciones, posters, resúmenes, exposiciones y mapas.



ASAMBLEA GENERAL ORDINARIA Y EXTRAORDINARIA DE LA SEC

Viernes 27 de octubre, 15:30 - 17:00
Auditorio 1 (Planta 0)

Al inicio de la Asamblea General tendrá lugar la entrega de Becas de la SEC

REUNIÓN COMITÉS EDITORIALES DE REC PUBLICATIONS

Viernes 27 de octubre, 18:30 - 19:45
Sala 1.1 (Planta 0)

REUNIONES DE ASOCIACIONES, SECCIONES Y GRUPOS DE TRABAJO DE LA SEC

Jueves 26 de octubre

Reunión Grupo de trabajo Cardio RM-TC
14:15 - 15:15 Sala M7 (Planta 1)

Reunión Comité de Residentes
14:15 - 15:15 Sala M8 (Planta 1)

Reunión Asociación de Riesgo Vascular y Rehabilitación
15:45 - 16:45 Sala M7 (Planta 1)

Reunión Grupo de Trabajo Cardio Oncología
15:45 - 16:45 Sala M8 (Planta 1)

Viernes 27 de octubre

Reunión Asociación Cardiología Clínica
09:15 - 10:15 Sala M7 (Planta 1)

Reunión Sección de Cardiología Pediátrica y Congénitas
10:30 - 11:30 Sala M5 (Planta 1)

Reunión Sección Cardiopatías Familiares
10:30 - 11:30 Sala M7 (Planta 1)

Reunión Grupo de Trabajo Miocarditis
10:30 - 11:30 Sala M8 (Planta 1)

Reunión Asociación Cardiopatía Isquémica
11:45 - 12:45 Sala M8 (Planta 1)

Reunión Sección Cardiología Geriátrica
13:00 - 14:00 Sala M7 (Planta 1)

Reunión Asociación de Ritmo Cardíaco
13:00 - 14:00 Sala M8 (Planta 1)

Reunión Grupo de Trabajo Síndrome Cardiorrenal
14:00 - 15:00 Sala M5 (Planta 1)

Reunión Asociación de Imagen Cardíaca
14:15 - 15:15 Sala M7 (Planta 1)

Reunión Comité de Tutores
14:15 - 15:15 Sala M8 (Planta 1)

Reunión Sección Valvulopatías y Patología de la Aorta
15:30 - 16:30 Sala M7 (Planta 1)

Reunión Grupo de Trabajo Mujeres Cardiólogas
15:30 - 16:30 Sala M8 (Planta 1)

Reunión Asociación de Insuficiencia Cardíaca
16:45 - 17:45 Sala M7 (Planta 1)

Reunión Grupo Jóvenes Cardiólogos
18:00 - 19:00 Sala M7 (Planta 1)

Sábado 28 de octubre

Reunión Asociación Cardiología Intervencionista
11:30 - 12:30 Sala 2.4 (Planta 1)

Reunión Cardiología del Deporte
11:30 - 12:30 Sala M8 (Planta 1)

REUNIONES DE LA AEEC

REUNIÓN JUNTA DIRECTIVA DE LA AEEC
Jueves 26 de octubre, 10:15 - 12:00
Sala M8 (Planta 1)

ASAMBLEA DE LA AEEC
Viernes 27 de octubre, 14:00 - 15:00
Sala 1.1 (Planta 0)

REUNIONES GRUPOS DE TRABAJO DE LA AEEC

Jueves 26 de octubre

Grupo de Trabajo AEEC. Hemodinámica
12:30 - 13:15 Sala M7 (Planta 1)

Grupo de Trabajo AEEC. Insuficiencia Cardíaca
12:30 - 13:15 Sala M8 (Planta 1)

Grupo de Trabajo AEEC. Cuidados Críticos Cardiovasculares
13:15 - 14:00 Sala M7 (Planta 1)

Grupo de Trabajo AEEC. Prevención y Rehabilitación Cardíaca
13:15 - 14:00 Sala M8 (Planta 1)

Viernes 27 de octubre

Grupo de Trabajo AEEC. Electrofisiología y Estimulación Cardíaca
09:30 - 10:15 Sala M8 (Planta 1)

FINAL MÁLAGA 2023

Viernes 27 de octubre
Sala Polivalente / 17:15 h

- Sesión interactiva
- Premios para los asistentes

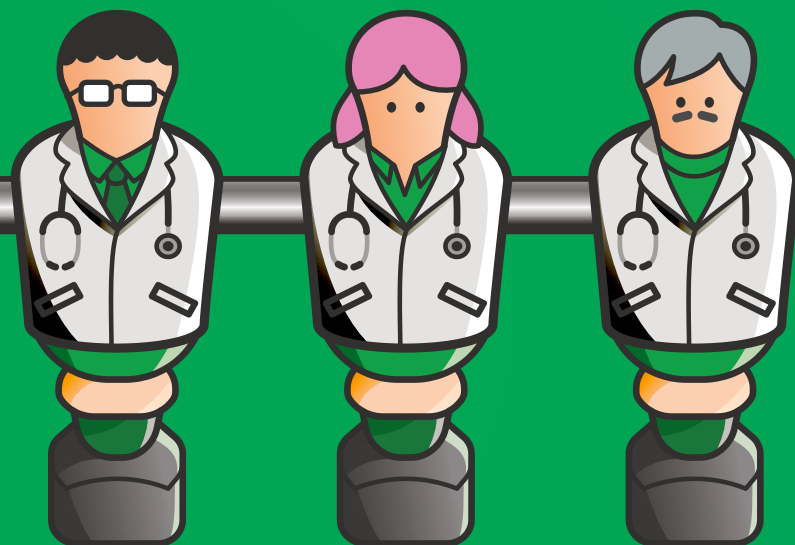

Un proyecto de:



Con la colaboración de:



#LigaCasos

La Sociedad Española de Cardiología agradece a las siguientes entidades su colaboración en el Congreso y en las actividades de la SEC.



SOCIOS ESTRATÉGICOS DE LA SEC

Máxima modalidad de implicación en el Programa de participación empresarial de la SEC. El Socio Estratégico mantiene una asociación transversal y continua con la Sociedad a través de su integración en el Consejo Asesor y garantiza un compromiso e implicación directa por parte de sus máximos representantes, aportando recursos y medios necesarios y asesorando en la prevención y mejora de tratamiento de las enfermedades cardiovasculares.



COLABORADOR

SOCIEDAD ESPAÑOLA DE CARDIOLOGÍA

SOCIOS COLABORADORES DE LA SEC

Segunda modalidad de implicación en el Programa de participación empresarial de la SEC. El Colaborador mantiene una asociación transversal y continua con la Sociedad pero su participación es esencialmente táctica.



LA INDUSTRIA COLABORA

Jueves 26 de octubre

SIMPOSIO. Sala Polivalente (Planta 0)

10:45 - 12:00 h. **Optimización de la cuádruple terapia en ICFeR: de las guías a la práctica clínica**

Esta sesión se realiza gracias a una Beca no Condicionada de:



TALLER. Sala 2.4 (Planta 1)

15:30 - 16:45 h. **BeReal en el manejo de los pacientes de alto riesgo cardiovascular: práctica clínica sin filtros**

Patrocinada por:



TALLER. Sala 2.4 (Planta 1)

17:00 - 18:15 h. **Vericiguat: ¿Dónde encaja en mi paciente con IC?**

Patrocinado por:



TALLER. Sala 2.4 (Planta 1)

18:30 - 19:45. **Innovación en Tecnología**
Patrocinador por OMRON y BIOEMPRESAS



SIMPOSIO SATÉLITE. Hotel Barceló Málaga

20:15 - 21:30 h. **Cuidamos cada latido en la prevención del riesgo cardiovascular**

Patrocinado por:



SIMPOSIO SATÉLITE. Palacio del Limonar

20:15 - 21:30 h. **Break IN News: El futuro ya está aquí, una revolución en la prevención CV**

Patrocinado por:



Viernes 27 de octubre

TALLER. Sala 2.4 (Planta 1)

09:00 - 10:15 h. **BeReal en el manejo de los pacientes de alto riesgo cardiovascular: práctica clínica sin filtros**

Patrocinado por:



TALLER. Sala 2.4 (Planta 1)

10:30 - 11:45 h. **Vericiguat: ¿Dónde encaja en mi paciente con IC? con SCA**

Patrocinado por:



SIMPOSIO. Sala Polivalente (Planta 0)

12:15 - 13:30 h. **Inclisrán: una nueva estrategia para alcanzar los objetivos de c-LDL**

Esta sesión se realiza gracias a una Beca no Condicionada de:



TALLER. Sala 2.4 (Planta 1)

12:15 - 13:30 h. **Novedades en Miocardiopatía Hipertrofica. Aprendiendo de casos complejos**

Patrocinado por:



SIMPOSIO SATÉLITE. Sala 3 (Planta 0)

14:00 - 15:15 h. **Una nueva era en la amiloidosis cardiaca por transtiretina**

Patrocinado por:



SIMPOSIO. Sala Polivalente (Planta 0)

14:00 - 15:15 h. **¿El agente olvidado de la IC? La importancia del remodelado cardiaco inverso**

Esta sesión se realiza gracias a una Beca no Condicionada de:



SIMPOSIO. Auditorio 2 (Planta 0)

14:00 - 15:15 h. **Últimas novedades del intervencionismo con mayor impacto clínico**

Esta sesión se realiza gracias a una Beca no Condicionada de:



TALLER. Sala 2.4 (Planta 1)

15:30 - 16:45 h. **Échale un ojo. ¿Será ATTR-CM?**

Patrocinado por:



LA INDUSTRIA COLABORA

TALLER. Sala 2.4 (Planta 1)

17:15 - 18:30 h. **Novedades en Miocardiopatía Hipertrófica. Aprendiendo de casos complejos**

Patrocinado por:



SIMPOSIO SATÉLITE. Auditorio 2 (Planta 0)

18:30 - 19:45 h. **La Polipíldora Cardiovascular - Presente y Futuro**

Patrocinado por:



SIMPOSIO SATÉLITE. Sala 3 (Planta 0)

18:30 - 19:45 h. **AMVUTTRA®, un paso más allá en el tratamiento de la ATTRv con afectación mixta**

Patrocinado por:



SIMPOSIO SATÉLITE. Sala 2.1 (Planta 1)

18:30 - 19:45 h. **Controversia en IC: ¿Es lo mismo tratar con eplerenona que con espironolactona?**

Patrocinado por:



SESION. Sala M5 (Planta 1)

18:30 - 18:50 h. **Proyecto MEVCAP: abordaje multidisciplinar de la Enfermedad Cardiovascular Aterosclerótica, ¿te apuntas?**

Patrocinado por:



SIMPOSIO SATÉLITE. Hotel NH Málaga

20:00 - 21:15 h. **Fibrilación auricular y riesgo de Ictus. ¿Somos todos iguales?**

Patrocinado por:



SIMPOSIO SATÉLITE. Jardines de San Telmo

20:00 - 21:15 h. **El corazón de la InnovAZión. Segunda edición centrados en la humanización, sostenibilidad e innovación en salud cardiovascular**

Patrocinado por:



Jueves 26 de octubre

SIMPOSIO SATÉLITE. Sala M6 (Planta 1)

18:30 - 19:00 h. **Enfermería**

Educación Terapéutica en pacientes con Insuficiencia Cardíaca: ¿por dónde empezamos?

Patrocinado por:



OTRAS COLABORACIONES



CardioTV

Elige el formato y llega a miles de profesionales

live

Sesiones científicas en directo, acreditadas y con participación de la audiencia

focus

Debates, entrevistas y controversias sobre novedades científicas y clínicas

flash

Vídeos cortos con contenido de gran aplicabilidad clínica

CONTÁCTANOS



cardiotv.es

SOCIEDAD
ESPAÑOLA DE
CARDIOLOGÍA

PLANTA 1

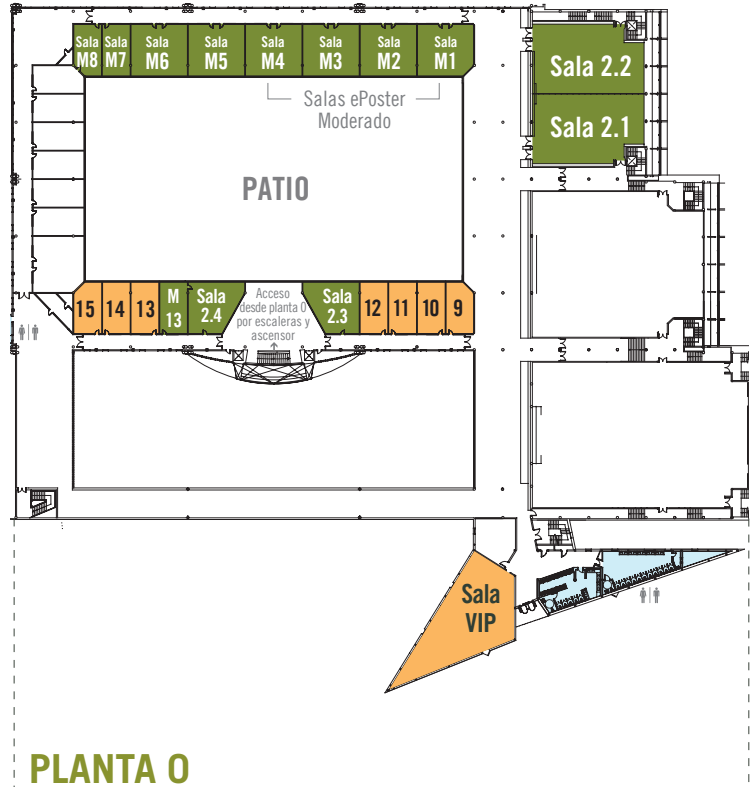

PLANTA 0

LISTA DE EXPOSITORES	
EXPOSITOR	STAND
Alfasigma España	Stand 5
Amarin Pharma	Área 1
Astrazéneca Farmacéutica Spain	Área 4
Bayer Hispania	Área 5
Daiichi Sankyo España	Área 2
Ferrer Internacional	Stand 6
GE Healthcare	Stand 16
Laboratorios Menarini	Stand 9-10
Omron	P4
Pfizer	Área 3
Philips Ibérica	Stand 1
PyRES	P1
SIAC	Stand 14
Viatrix	Stand 11
Zoll Medical España	Stand 4



Casos Interactivos

DIAGNÓSTICOS POCO HABITUALES DE ENFERMEDADES CONOCIDAS. FENOCOPIAS DE...

jueves 26 de octubre 9:00 10:30

Auditorio 2 (Planta 0)

Moderador

Eduardo Villacorta Argüelles, Hospital Clínico Universitario de Salamanca, Salamanca

9:00 - Miocardiopatía hipertrófica

José María Larrañaga Moreira, Complejo Hospitalario Universitario A Coruña, A Coruña

9:45 - Aortopatía/canalopatía

Jesús Piqueras Flores, Hospital General de Ciudad Real, Ciudad Real

Expertos

Javier Limeres Freire, Hospital Universitari Vall D'hebron, Barcelona

Esther Zorio Grima, Hospital Universitario Y Politecnico la Fe, València

José Manuel García Pinilla, Hospital Universitario Virgen de la Victoria, Málaga

1191 Comunicaciones Orales

AVANCES EN TRATAMIENTO ANTITROMBÓTICO

jueves 26 de octubre 9:00 10:30

Sala 2.1 (Planta 1)

1191-1

Moderador

Juan Cosín Sales, Hospital Arnau de Vilanova, València

9:00 - 1191-2

Impacto del escenario clínico de decisión en la seguridad y efectividad de una doble antiagregación extendida más de 12 meses tras un síndrome coronario agudo.

Resultados del registro CREA-ARIAM

Manuel Almendro Delia(1), Fernando Altarejos Salido(2), Gloria Padilla Rodríguez(2), Néstor García González(2), Emilia Blanco Ponce(3), José Andrés Arboleda Sánchez(4), Juan Carlos Rodríguez Yáñez(5), José Manuel Soto Blanco(6), Isabel Fernández García(7), José M Castillo Caballero(8), Juan Carlos García Rubira(2) y Rafael J. Hidalgo Urbano(2) de (1) Cardiología. Hospital Universitario Virgen Macarena, Sevilla - España, (2)Cardiología. Hospital Universitario Virgen Macarena, Sevilla - España, (3)Cardiología. Hospital Universitari Arnau de Vilanova, Lleida - España, (4)UCI General. Hospital Regional Universitario Carlos Haya, Málaga - España, (5)UCI General. Hospital Universitario Puerto Real, Puerto Real (Cádiz) - España, (6)UCI General. Hospital Clínico San Cecilio, Granada - España, (7)UCI General. Hospital Costa del Sol, Marbella (Málaga) - España y (8)UCI General. Hospital Clínico Universitario Virgen de la Victoria, Málaga - España

9:15 - 1191-3

PRECISE-DAPT, ARC-HBR, o evaluación clínica simplificada en la estratificación del riesgo de sangrado tras intervencionismo coronario en pacientes mayores

David Martí Sánchez(1), Alexander Felix Marschall(1), Manuel Tapia Martínez(1), Belén Biscotti Rodil(1), Juan Duarte Torres(1), Elena Basabe Velasco(1), Freddy Andrés Delgado Calva(1), Carmen Ramos Alejos Pita(1), Vicente Peruyero Gil(1), Edurne López Soberón(1), Alfonso Suárez Cuervo(1) y Salvador Álvarez Antón(1) de (1)Hospital Central de la Defensa, Madrid - España

9:30 - 1191-4

Eficacia comparada de los distintos anticoagulantes orales en la prevención de ictus isquémico y hemorrágico y hemorragias mayores en pacientes con fibrilación auricular a nivel poblacional en Andalucía (2012-2019)

Manuel Anguita Sánchez(1), Rafael González Manzanares(1), Carlos Loucera(2), Rosario Carmona(2), Gerrit Bostelmann(2), Dolores Muñozero Muñoz(2), Román Villegas(2) y Joaquín Dopazo(2) de (1)Cardiología. Hospital Universitario Reina Sofía, Córdoba - España y (2)Instituto de Investigación Biomédica de Sevilla, Sevilla - España

9:45 - 1191-5

Estado y evolución de la prevención en España de pacientes con ictus cardioembólico y una condición embolígena previa. Resultados del estudio CONTROLSTROKE

Marco Antonio Paz Bermejo(1), Elisabet Pujol Iglesias(1), Alfredo Bardají Ruiz(2), Sonia Castro López(3), Carlos Escobar Cervantes(4), Ramón Bover Freire(5), Manuel de Mora Martín(6), Antonio Aurelio Rojas Sánchez(6), Lluís Zacarias Pons(7), María Buxo Pujolràs(8), Laia Ferrer Caballé(9), Cristina Ramio Lluch(9) y José Manuel Vázquez Rodríguez(10) de (1)Cardiología. IAS-Hospital Provincial Santa Caterina, Salt (Girona) - España, (2) Cardiología. Hospital Universitario Joan XXIII, Tarragona - España, (3)Medicina Familiar. CAP Can Gibert del Plà, Girona - España, (4)Cardiología. Hospital Universitario La Paz, Madrid - España, (5)Cardiología. Hospital Clínico San Carlos, Madrid - España, (6) Cardiología. Hospital Regional Universitario Carlos Haya, Málaga - España, (7) Investigación. Institut d'Investigació en Atenció Primària a Jordi Gol, Girona - España, (8) Investigación. IDIBGI, Girona - España, (9)Urgencias. Hospital Universitario Dr. Josep Trueta, Girona - España y (10)Cardiología. Complejo Hospitalario Universitario A Coruña, (A Coruña) - España

10:00 - 1191-6

Selección de candidatos a terapia dual antiplaquetaria extendida tras síndrome coronario agudo. Evidencias del Registro CREA-ARIAM

Manuel Almendro Delia(1), García González Nestor(2), Hernández Meneses Begoña(2), Emilia Blanco Ponce(3), José Andrés Arboleda Sánchez(4), Juan Carlos Rodríguez Yáñez(5), José Manuel Soto Blanco(6), Isabel Fernández García(7), José M Castillo Caballero(8), Juan Carlos García Rubira(9) y Rafael J. Hidalgo Urbano(2) de (1)Hospital Universitario Virgen Macarena, Sevilla - España, (2)Cardiología. Hospital Universitario Virgen Macarena, Sevilla - España, (3)Cardiología. Hospital Universitari Arnau de Vilanova, Lleida - España, (4)UCI. Hospital Regional Universitario Carlos Haya, Málaga - España, (5)UCI. Hospital Universitario Puerto Real, Puerto Real (Cádiz) - España, (6)UCI. Hospital Clínico San Cecilio, Granada - España, (7)UCI. Hospital Costa del Sol, Marbella (Málaga) - España, (8) UCI. Hospital Clínico Universitario Virgen de la Victoria, Málaga - España y (9)Cardiología. Hospital Universitario Virgen Macarena, Sevilla - España

10:15 - 1191-7

Complicaciones hemorrágicas y doble antiagregación extendida más de 12 meses tras un síndrome coronario agudo. Análisis "on-treatment" a 5 años del Registro CREA-ARIAM

Manuel Almendro Delia(1), Begoña Hernández Meneses(2), Fernando Altarejos Salido(2), Antonio Rivas García(2), Gloria Padilla Rodríguez(2), Néstor García González(2), Emilia Blanco Ponce(3), José Andrés Arboleda Sánchez(4), Juan Carlos Rodríguez Yáñez(5), José Manuel Soto Blanco(6), Isabel Fernández García(7), José M Castillo Caballero(8), Juan Carlos García Rubira(2) y Rafael J. Hidalgo Urbano(2) de (1)Cardiología. Hospital Universitario Virgen Macarena, Sevilla - España, (2)Cardiología. Hospital Universitario Virgen Macarena, Sevilla - España, (3)Cardiología. Hospital Universitari Arnau de Vilanova, Lleida - España, (4)UCI General. Hospital Regional Universitario Carlos Haya, Málaga - España, (5)UCI General. Hospital Universitario Puerto Real, Puerto Real (Cádiz) - España, (6)UCI General. Hospital Clínico San Cecilio, Granada - España, (7)UCI General. Hospital Costa del Sol, Marbella (Málaga) - España y (8)UCI General. Hospital Clínico Universitario Virgen de la Victoria, Málaga - España

1261 Poster

NOVEDADES EN AMILOIDOSIS CARDÍACA

jueves 26 de octubre 9:00 10:30

Sala M1 (Planta 1)

1261-1

Moderada

Xavier Arana Achaga, Hospital Universitario Donostia, Donostia/San Sebastián

9:00 - 1261-2

Prevalencia de amiloidosis cardíaca por transtiretina en pacientes ancianos con fibrilación auricular de reciente aparición

Paloma Remior Pérez(1), Miriam Gómez Molina(2), María Gallego Delgado(3), Daniel García Rodríguez(4), Francisco Javier de Haro del Moral(5), Laroussi Mohamed Salem(6), Fernando Hernández Terciado(4), Daniel de Castro Campos(4), Eduardo Villacorta Argüelles(3), Domingo Andrés Pascual Figal(2) y Pablo García Pavia(4) de (1)Cardiología. Hospital Universitario Ramón y Cajal, Madrid, Madrid - España, (2)Cardiología. Hospital Clínico Universitario Virgen de la Arrixaca, Murcia - España, (3)Cardiología. Complejo Asistencial Universitario de Salamanca, Salamanca - España, (4)Cardiología. Hospital Universitario Puerta de Hierro, Majadahonda (Madrid) - España, (5)Medicina Nuclear. Hospital Universitario Puerta de Hierro, Majadahonda (Madrid) - España y (6)Medicina Nuclear. Hospital Clínico Universitario Virgen de la Arrixaca, Murcia - España

9:06 - 1261-3

Estudio de prevalencia de amiloidosis cardíaca en pacientes con estenosis de canal lumbar e hipertrofia del ligamento amarillo

Martín Negreira Caamaño(1), Ana María García Vicente(2), Marco Aurelio Ramírez Huaranga(2), Miguel Angel Rienda Moreno(2), David Castro Corredor(2), Angel E Plasencia Ezaine(2), Jorge Martínez del Río(1), Emilio Blanco López(2) y Jesús Piqueras Flores(2) de (1)Cardiología. Hospital General Universitario de Ciudad Real, Ciudad Real - España y (2) Hospital General Universitario de Ciudad Real, Ciudad Real - España

9:12 - 1261-4

Caracterización de la perfusión miocárdica mediante tomografía computarizada espectral en pacientes con amiloidosis cardíaca

Cristian Herrera Flores(1), María Gallego Delgado(1), Sara Rodríguez Diego(1), Rocío Eiros Bachiller(1), Antonio Sánchez Puente(1), Leticia Nieto García(1), Pablo Pérez Sánchez(1), Pedro Pablo Vara González(1), Luis Miguel Rincón Díaz(1), Pedro Luis Sánchez Fernández(1) y Candelas Pérez Del Villar Moro(1) de (1)Servicio de Cardiología, Hospital Universitario de Salamanca. Instituto de Biomedicina de Salamanca (IBSAL). Universidad de Salamanca. CIBER-CV. Instituto de Salud Carlos III. Complejo Asistencial Universitario de Salamanca, Salamanca - España

9:18 - 1261-5

Validación de una puntuación clínica de riesgo de amiloidosis por transtiretina en una cohorte mediterránea de pacientes

Germán Cediel Calderón(1), Javier Santesmases Ejarque(2), Mar Domingo Teixidor(3), Gloria Moragas Freixa(4), Montserrat Solà Suarez(4), Xavier García Calvo(2), Guillem Guix Camps(2), Cristina Pacho Pacho(2), Evelyn Santiago Vacas(1), Andrea Borrellas Martín(1), Pau Codina Verdager(1), Cinta Llibre Pallarés(1), María Ruiz Cueto(1), Josep Lupón Rosés(1) y Antoni Bayés Genís(1) de (1)Cardiología. Hospital Universitari Germans Trias i Pujol, Badalona (Barcelona) - España, (2)Medicina Interna. Hospital Universitari Germans Trias i Pujol, Badalona (Barcelona) - España, (3)Hospital Universitari Germans Trias i Pujol, Badalona (Barcelona) - España y (4)Medicina Nuclear. Hospital Universitari Germans Trias i Pujol, Badalona (Barcelona) - España

9:24 - 1261-6

Análisis de la variabilidad de la frecuencia cardíaca en registros cortos de ECG en amiloidosis cardíaca por transtiretina

Julia Martínez Solé(1), Javier Soriano Zorio(2), Nerea Mora Ayestarán(3), Fiana Caimi(4), Rafael Sanchez(5), María Calvo Asensio(6), Aitana Braza Boils(7), Luis Martínez Dolz(6), Esther González López(3), Tomás Ripoll Vera(4), Javier Soriano(8) y Esther Zorio Grima(9) de (1)Servicio de Cardiología, CAFAMUSME, Grupo acreditado de Cardiopatías Familiares, Muerte Súbita y Mecanismos de Enfermedad. Hospital Universitari i Politècnic La Fe, Valencia - España, (2)Blautic. Universitat Politècnica de Valencia, Valencia - España, (3)Servicio de Cardiología, Unidad de Cardiopatías Familiares. Hospital Universitario Puerta de Hierro, Majadahonda (Madrid) - España, (4)Servicio de Cardiología, Unidad de Cardiopatías Familiares. Hospital Son Llätzer, Palma de Mallorca (Illes Balears) - España, (5)CAFAMUSME, Grupo acreditado de Cardiopatías Familiares, Muerte Súbita y Mecanismos de Enfermedad. Instituto de Investigación Sanitaria La Fe (IIS La Fe), Valencia - España, (6)Servicio de Cardiología. Hospital Universitari i Politècnic La Fe, Valencia - España, (7)CAFAMUSME, Grupo acreditado de Cardiopatías Familiares, Muerte Súbita y Mecanismos de Enfermedad. Instituto de Investigación Sanitaria La Fe (IIS La Fe) y CIBERCV, Valencia - España, (8)Blautic. Universitat Politècnica de València, Valencia - España y (9)Servicio de Cardiología, CAFAMUSME, Grupo acreditado de Cardiopatías Familiares, Muerte Súbita y Mecanismos de Enfermedad. Hospital Universitari i Politècnic La Fe. CIBERCV, Valencia - España

9:30 - 1261-7

Elevación de cadenas ligeras y componente monoclonal en pacientes con amiloidosis cardíaca por transtiretina Wild-type

José Miguel Vegas Valle(1), Esther González García(2), Francisco Domínguez Iglesias(3), Eva Fonseca Aizpuru(4), Aleida Martínez Zapico(4), David Carballo Beltrán(5), Juan Rondán Murillo(1), Íñigo Lozano Martínez-Luengas(1) y Paula Chávez Collazos(5) de (1)Cardiología. Hospital Universitario de Cabueñes, Gijón (Asturias) - España, (2)Hospital Universitario de Cabueñes, Gijón (Asturias) - España, (3)Anatomía Patológica. Hospital Universitario de Cabueñes, Gijón (Asturias) - España, (4)Medicina Interna. Hospital Universitario de Cabueñes, Gijón (Asturias) - España y (5)Hematología. Hospital Universitario de Cabueñes, Gijón (Asturias) - España

9:36 - 1261-8

Análisis y comparación de red flags y retrasos diagnósticos entre ATTR y AL en una cohorte de pacientes con amiloidosis cardíaca

Emilio Blanco López(1), Jesús Piqueras Flores(2), Jorge Martínez Del Río(1), Martín Negreira Caamaño(1), Manuel Muñoz García(1), Cristina Mateo Gómez(1), Daniel Águila Gordo(1), Andrez Felipe Cubides Novoa(1), María Maeve Soto Pérez(1), Pablo Soto Martín(1), Beatriz Jiménez Rubio(1), Marta Andrés Sierra(1) y Ignacio Sánchez Pérez(3) de (1)Cardiología, (2)Unidad de Cardiopatías Familiares y (3)Jefe Servicio Cardiología. Hospital General Universitario de Ciudad Real, Ciudad Real - España

9:42 - 1261-9

Evolución natural de la amiloidosis cardíaca: desde la aparición de red flags hasta la aparición de eventos pasando por el diagnóstico, resultados en una cohorte

Emilio Blanco López(1), Jesús Piqueras Flores(2), Jorge Martínez Del Río(1), Martín Negreira Caamaño(1), Manuel Muñoz García(1), Cristina Mateo Gómez(1), Daniel Águila Gordo(1), María Maeve Soto Pérez(1), Andrez Felipe Cubides Novoa(1), Pablo Soto Martín(1), Beatriz Jiménez Rubio(1), Marta Andrés Sierra(1) y Ignacio Sánchez Pérez(3) de (1)Cardiología. Hospital General Universitario de Ciudad Real, Ciudad Real - España, (2)Unidad de Cardiopatías Familiares. Hospital General Universitario de Ciudad Real, Ciudad Real - España y (3)Jefe Servicio Cardiología. Hospital General Universitario de Ciudad Real, Ciudad Real - España

9:48 - 1261-10

Amiloidosis cardíaca por transtiretina, sus banderas rojas y su contribución diagnóstica

Helena Alarcos Blasco(1), Mikel Arrizabalaga Gil(1), Nuria Gutiérrez Ruiz(1), Mercedes de la Fuente Vázquez(2), Adrián Margarida de Castro(1), Raquel Pérez Barquín(1), Jon Zubiaur Zamacola(1), Carlos Correas Pascual(1), Lucía Muñoz Prejigüeiro(1), Lucía Abia Sarria(1), Adrián Rivas Pérez(1), Gonzalo Martín Gorria(1) y Luis Ruiz Guerrero(1) de (1)Cardiología y (2)Medicina Interna. Hospital Universitario Marqués de Valdecilla, Santander (Cantabria) - España

9:54 - 1261-11

La amiloidosis por transtiretina en octogenarios: ¿siempre wild type?

Astrid Casadevall Portas(1), Coloma Tirón de Llano(1), Arola Armengou Arxé(2), Ignasi Bellavista Crespo(1), Blanca Herrera Martínez(1), Pablo de Loma-Osorio(1), Lluïsa García Garrido(1), Antoni Castro Guardiola(2) y Ramón Brugada Terradellas(1) de (1)Cardiología y (2)Medicina Interna. Hospital Universitario Dr. Josep Trueta, Girona - España

10:00 - 1261-12

Inhibidores del cotransportador de sodio-glucosa tipo 2: una nueva arma para el tratamiento de los pacientes con amiloidosis cardíaca por transtiretina

Joaquín Vila García(1), Alejandro Lara García(1), Ángel Manuel Iniesta Manjavacas(1), Lucía Canales Muñoz(1), Ricardo Martínez González(1), Jesús Saldaña García(1), Ana Torremocha López(1), Adrián Martínez Roca(1), Guillermo Pablo de la Osa Hernández(1), Carlos Rodríguez Carneiro(1), Isabel Antorrena Miranda(1), Laura Peña Conde(1), Elsa Prieto Moriche(1), Juan Ramón Rey Blas(1) y José Raúl Moreno Gómez(1) de (1)Servicio de Cardiología. Hospital Universitario La Paz, Madrid - España

10:06 - 1261-13

Experiencia con Inhibidores del SGLT2 en pacientes con amiloidosis cardíaca por transtiretina

Eva Gutiérrez Ortiz(1), Rui M. Domingues(2), Julia Playán Escribano(1), Iria Andrea González García(6), Pablo Zulet Fraile(1), Inés Ramos González-Cristobal(1), Rocío Párraga Gutiérrez(1), María José López Yague(1), María Victoria Laguna Calle(1), Marta Vígara García(3), Manuel Méndez Bailón(4), Isidre Vila Costa(5), Julián Pérez-Villacastín Domínguez(5), Josebe Goirigolzarri Artaza(5) y María Alejandra Restrepo Córdoba(5) de (1) Hospital Clínico San Carlos, Madrid - España, (2)Medicina Interna. Hospital de Braga, Braga - Portugal, (3)Geriatría. Hospital Clínico San Carlos, Madrid - España, (4)Medicina Interna. Hospital Clínico San Carlos, Madrid - España, (5)Cardiología. Hospital Clínico San Carlos, Madrid - España y (6)Cardiología. Hospital Universitario de Fuenlabrada, Fuenlabrada (Madrid) - España

10:12 - 1261-14

Pronóstico de los pacientes con amiloidosis cardíaca tras implante de TAVI

Carlos Arellano Serrano(1), Juan Francisco Oteo Domínguez(1), Paula Vela Martín(1), Arturo García Touchard(1), María del Trigo Espinosa(1), José Antonio Fernández Díaz(1), Marta Cobo Marcos(1), Susana Mingo Santos(1), Vanessa Moñivas Palomero(1), Eusebio García-Izquierdo Jaén(1), Fco. Javier Goicolea Ruigómez(1), Pablo García Pavía(1) y Javier Segovia Cubero(1) de (1)Cardiología. Hospital Universitario Puerta de Hierro, Majadahonda (Madrid) - España

10:18 - 1261-15

Eficacia y seguridad de diflunisal en el tratamiento de la amiloidosis cardíaca por transtiretina

Belén Peiró Avenir(1), Nerea Mora Ayestarán(1), Eva Cabrera Romero(1), Fernando de Frutos Seminario(2), Ana Briceño Hinojo(1), Esther González López(1), Fernando Domínguez Rodríguez(1), Marta Cobo Marcos(1), Juan Carlos López-Azor García(1), Manuel Gómez Bueno(1), Javier Segovia(1) y Pablo García-Pavía(1) de (1)Hospital Universitario Puerta de Hierro, Majadahonda (Madrid) - España y (2)Hospital Universitario de Bellvitge, Hospitalet de Llobregat. Barcelona (Barcelona) - España

10:24 - 1261-16

Eficacia y seguridad de los silenciadores génicos en el tratamiento de la amiloidosis hereditaria por transtiretina

Tomás Ripoll Vera(1), Blanca Serra Cobo(2), Eugenia Cisneros Barroso(3), Adrián Rodríguez Rodríguez(3), Juan González Moreno(3), Inés Losada López(3), Guadalupe Federik(1), Carlos Miguel Veras Burgos(1) y Jorge Álvarez Rubio(1) de (1)Cardiología. Hospital Universitario Son Llatzer, Palma de Mallorca (Illes Balears) - España, (2)Medicina. Universidad de las Islas Baleares, Palma de Mallorca (Illes Balears) - España y (3)Medicina Interna. Hospital Universitario Son Llatzer, Palma de Mallorca (Illes Balears) - España

10:30 - 1261-17

Resultados preliminares del registro español de amiloidosis hereditaria por transtiretina

Guadalupe Noel Federik(1), Carlos Miguel Veras Burgos(2), Cristina Pericet(3), José González Costello(4), Ana José Manovel Sánchez(5), Esther Zorio Grima(6), Jaume Pons Linares(7), José Manuel García Pinilla(8), Lucas Tojal Sierra(9), Javier Limeres Freire(10), Juan Ramón Gimeno Blanes(11), Ana García Álvarez(12), Rosa Macías Ruiz(13), M^ª Ángeles Espinosa Castro(14) y Tomás Ripoll Vera(2) de (1)Hospital Universitario Son Llatzer, Palma de Mallorca (Illes Balears) - España, (2)Cardiología. Hospital Universitario Son Llatzer, Palma de Mallorca (Illes Balears) - España, (3)Cardiología. Hospital Universitario Puerta de Hierro Majadahonda Madrid, Madrid - España, (4)Cardiología. Hospital Universitario de Bellvitge, Barcelona - España, (5)Cardiología. Hospital Juan Ramón Jiménez, Huelva - España, (6)Cardiología. Hospital Universitari i Politécnic La Fe, Valencia - España, (7)Cardiología. Hospital Son Espases, Palma de Mallorca (Illes Balears) - España, (8)Cardiología. Hospital Clínico Universitario Virgen de la Victoria, Málaga - España, (9)Cardiología. Hospital Universitario Araba-Txagorritxu, Vitoria-Gasteiz (Álava) - España, (10)Cardiología. Hospital Universitario Vall d'Hebrón, Barcelona - España, (11)Cardiología. Hospital Clínico Universitario Virgen de la Arrixaca, Murcia - España, (12)Cardiología. Hospital Clínic, Barcelona - España, (13)Cardiología. Hospital Universitario Virgen de las Nieves, Granada - España y (14)Cardiología. Hospital General Universitario Gregorio Marañón, Madrid - España

1228 Comunicaciones Mini Orales

NOVEDADES EN ENDOCARDITIS

jueves 26 de octubre 10:45 12:15

Sala 1.1 (Planta 0)

1228-1

Modera

Carlos González-Juanatey, Complejo Hospitalario Universitario de Lugo, Lugo

10:45 - 1228-2

Diferencias regionales en la epidemiología y el pronóstico de la endocarditis infecciosa en España. Un estudio poblacional

Pablo Zulet Fraile(1), Carmen Olmos Blanco(1), Cristina Fernández Pérez(2), Náyade del Prado González(3), Daniel Gómez Ramírez(1), José Luis Bernal Sobrino(4), Nicolás Rosillo Ramírez(5), Adrián Jerónimo Baza(1), Isidre Vila Costa(1) y Francisco Javier Elola Somoza(3) de (1)Cardiología. Hospital Clínico San Carlos, Madrid - España, (2)Fundación Instituto para la Mejora de la Asistencia Sanitaria, Madrid. Servicio de Medicina Preventiva, Área Sanitaria de Santiago y Barbanza, Instituto de Investigaciones Sanitarias de Santiago. Universidad de Santiago. Santiago de Compostela (A Coruña) - España, (3)Fundación Instituto para la Mejora de la Asistencia Sanitaria, Madrid - España, (4)Fundación Instituto para la Mejora de la Asistencia Sanitaria, Madrid. Servicio de Control de Gestión, Hospital Universitario 12 de Octubre, Madrid - España y (5)Fundación Instituto para la Mejora de la Asistencia Sanitaria, Madrid. Servicio de Medicina Preventiva. Hospital Universitario 12 de Octubre. Madrid - España

10:53 - 1228-3

Endocarditis infecciosa por microorganismos de la flora oral. Cambios en las características clínicas, manejo y mortalidad a lo largo de un período de 35 años (1987-2022)

Paula Anguita Gámez(1), Rafael González Manzanares(2), Lucas Barreiro Mesa(2), Nerea Aguayo Caño(2), Cristina Urbano Sánchez(2), Álvaro Roldán Guerra(2), José López Aguilera(2), Manuel Crespin Crespin(2), Juan Carlos Castillo Domínguez(2), Manuel Pan Álvarez-Ossorio(2) y Manuel Anguita Sánchez(2) de (1)Odontología. Universidad Camilo José Cela. HM Puerta del Sur, Móstoles (Madrid) - España y (2)Hospital Universitario Reina Sofía, Córdoba - España

11:01 - 1228-4

Endocarditis infecciosa en pacientes sin cardiopatía estructural: una enfermedad grave en continuo cambio

Cristina Urbano Sánchez(1), Rafael González Manzanares(1), Nerea Aguayo Caño(1), Álvaro Roldán Guerra(1), Lucas Barreiro Mesa(1), José López Aguilera(1), Manuel Crespin Crespin(1), Juan Carlos Castillo Domínguez(1), Manuel Pan Álvarez-Ossorio(1) y Manuel Anguita Sánchez(1) de (1)Hospital Universitario Reina Sofía, Córdoba - España

11:09 - 1228-5

Derivación de pacientes quirúrgicos con endocarditis infecciosa a centros de referencia: análisis del perfil de los pacientes y la influencia del momento de traslado en los resultados

Pablo Zulet Fraile(1), Carmen Olmos Blanco(1), Javier López Díaz(2), Isidre Vila Costa(1), Carmen Sáez Béjar(3), Gonzalo Cabezon Villalba(2), Daniel Gómez Ramírez(1), Adrián Jerónimo Baza(1), Javier Pérez Serrano(4), Daniel García Arribas(5) y J. Alberto San Román(2) de (1)Cardiología. Hospital Clínico San Carlos, Madrid - España, (2)Cardiología. Hospital Clínico Universitario de Valladolid, Valladolid - España, (3)Medicina Interna. Hospital Universitario de la Princesa, Madrid - España, (4)Cardiología. Hospital Universitario de la Princesa, Madrid - España y (5)Servicio de Cardiología, Hospital Príncipe de Asturias, Alcalá de Henares, Madrid - España

11:17 - 1228-6

Comparación de las características clínicas y el pronóstico de la endocarditis sobre bioprótesis aórticas implantadas de forma percutánea y en cirugía

Adrián Jerónimo Baza(1), Carmen Olmos Blanco(1), Pablo Zulet Fraile(1), Daniel Gómez Ramírez(1), Manuel Anguita Sánchez(2), Francesc Escrihuela Vidal(3), Guillermo Cuervo(3), Jorge Calderón Parra(4), Antonio Ramos(4), Gonzalo Cabezon Villalba(5), Jesús Álvarez Rodríguez(6), Carmen Sáez(6), Javier López(5), Isidre Vilacosta(1) y J. Alberto San Román(5) de (1)Hospital Clínico San Carlos, Madrid - España, (2)Hospital Universitario Reina Sofía, Córdoba - España, (3)Hospital Universitario de Bellvitge, Barcelona - España, (4)Hospital Universitario Puerta de Hierro, Majadahonda (Madrid) - España, (5)Hospital Clínico Universitario de Valladolid, Valladolid - España y (6)Hospital Universitario de la Princesa, Madrid - España

11:25 - 1228-7

Epidemiología de la endocarditis infecciosa en España en pacientes con enfermedad renal crónica avanzada y diálisis

Daniel Gómez Ramírez(1), Carmen Olmos Blanco(1), Cristina Fernández Pérez(2), Náyade del Prado(2), Nicolás Rosillo Ramírez(2), José Luis Bernal Sobrino(2), Daniel García Arribas(3), Pablo Zulet Fraile(1), Adrián Jerónimo Baza(1), Isidre Vilacosta(1), Julián Pérez-Villacastín Domínguez(1) y Francisco Javier Elola Somoza(2) de (1)Instituto Cardiovascular. Hospital Clínico San Carlos, Madrid - España, (2)Fundación IMAS, Madrid - España y (3)Cardiología. Hospital Universitario Príncipe de Asturias, Alcalá de Henares (Madrid) - España

11:33 - 1228-8

Cambios en las características clínicas, manejo, pronóstico y mortalidad de la endocarditis infecciosa durante un período de 35 años (1987-2022)

Nerea Aguayo Caño(1), Rafael González Manzanares(1), Cristina Urbano Sánchez(1), Lucas Barreiro Mesa(1), Álvaro Roldán Guerra(1), José López Aguilera(1), Manuel Crespin Crespin(1), Juan Carlos Castillo Domínguez(1), Manuel Pan Álvarez-Ossorio(1) y Manuel Anguita Sánchez(1) de (1)Hospital Universitario Reina Sofía, Córdoba - España

11:41 - 1228-9

Análisis del perfil microbiológico y su implicación pronóstica en pacientes con endocarditis infecciosa

Alejandro Gómez González(1), Gloria Rocío Padilla Rodríguez(1), Néstor García González(2), Antonio Pablo Rivas García(2), Francisco Javier Rivera Rabanal(2) y Amelia Peña Rodríguez(2) de (1)Cardiología. Hospital Universitario Virgen Macarena, Sevilla - España y (2)Hospital Universitario Virgen Macarena, Sevilla - España

11:49 - 1228-10

Asociación del origen orofaríngeo como puerta de entrada y la endocarditis infecciosa sobre válvula aórtica bicúspide

Pau Vilardell Rigau(1), Sergio Moral Torres(2), Marc Abulí Lluçh(1), Daniel Bosch Portell(1), Pablo Álvarez Navarro(3), Xavier Salgado Serrano(4), Antoni Rubió Rodríguez(5), Eshter Ballesteros Ballesteros(6) y Ramón Brugada Terradellas(1) de (1)Cardiología. Hospital Universitario Dr. Josep Trueta, Girona - España, (2)Hospital Universitario Dr. Josep Trueta, Girona - España, (3)Cirugía Cardíaca. Hospital Universitario Dr. Josep Trueta, Girona - España, (4)Medicina Interna. Hospital Universitario Dr. Josep Trueta, Girona - España, (5)Medicina Nuclear. Hospital Universitario Dr. Josep Trueta, Girona - España y (6)Radiología. Hospital Universitario Dr. Josep Trueta, Girona - España

11:57 - 1228-11

Endocarditis infecciosa por S. aureus: características clínicas y pronósticas de los pacientes con y sin puerta de entrada identificada

Daniel Gómez Ramírez(1), Carmen Olmos Blanco(1), Pablo Zulet Fraile(1), Javier López(2), Carmen Sáez(3), Adrián Jerónimo Baza(1), Paloma Pulido Garrido(2), María de Miguel Álava(2), Gonzalo Cabezon Villalba(2), Lourdes Montero Cruces(1), Fernando González Romo(1), Paloma Merino(1), Daniel Pérez Camargo(1), Isidre Vila Costa(1) y J. Alberto San Román(2) de (1)Hospital Clínico San Carlos, Madrid - España, (2)Hospital Clínico Universitario de Valladolid, Valladolid - España y (3)Hospital Universitario de la Princesa, Madrid - España

12:05 - 1228-12

Factores de riesgo para la reintervención en pacientes con endocarditis infecciosa: un estudio comparativo

Daniel Gómez Ramírez(1), Carmen Olmos Blanco(1), Pablo Zulet Fraile(1), Adrián Jerónimo Baza(1), Daniel Pérez Camargo(1), Lourdes Montero Cruces(1), Manuel Carnero Alcázar(1), Daniel García Arribas(2), Carmen Sáez Béjar(3), Paloma Pulido Garrido(4), Javier López Díaz(4), María de Miguel Álava(4), Gonzalo Cabezon Villalba(4), Isidre Vilacosta(1) y José Alberto San Román Calvar(4) de (1)Instituto Cardiovascular. Hospital Clínico San Carlos, Madrid - España, (2)Cardiología. Hospital Universitario Príncipe de Asturias, Alcalá de Henares (Madrid) - España, (3)Medicina Interna. Hospital Universitario de la Princesa, Madrid - España y (4)Instituto de Ciencias del Corazón. Hospital Clínico Universitario de Valladolid, Valladolid - España

12:13 - 1228-13

Insuficiencia valvular severa en endocarditis izquierda nativa. ¿Realmente empeora el pronóstico?

Adrián Lozano Ibáñez(1), Paloma Pulido Garrido(1), María de Miguel Álava(1), Javier López Díaz(1), Gonzalo Cabezon Villalba(1), Carmen Olmos Blanco(2), Isidre Vilacosta(2), Carmen Sáez Béjar(3) y José Alberto San Román Calvar(1) de (1)Cardiología. Hospital Clínico Universitario de Valladolid, Valladolid - España, (2)Cardiología. Hospital Clínico San Carlos, Madrid - España y (3)Cardiología. Hospital Universitario La Princesa, Madrid - España

1199 Poster

LUCES Y SOMBRAS EN FIBRILACIÓN AURICULAR Y TRATAMIENTO ANTICOAGULANTE

jueves 26 de octubre 10:45 12:15

Sala M1 (Planta 1)

1199-1

Moderada

Inmaculada Roldán Rabadán, Hospital Universitario la Paz, Madrid

10:45 - 1199-2

Resultados tras episodio de sangrado mayor en pacientes mayores bajo tratamiento anticoagulante oral según el grupo farmacológico

Belén Biscotti Rodil(1), Freddy Andrés Delgado Calva(1), Vicente Peruyero Gil(1), Juan Duarte Torres(1), Alexander Marschall(1), Elena Basabe Velasco(1), Manuel Tapia Martínez(1), Carmen Ramos Alejos Pita(1), Diego José Rodríguez Torres(1), Alfonso Suárez Cuervo(1), Salvador Álvarez Antón(1) y David Martí Sánchez(1) de (1)Cardiología. Hospital Militar Gómez Ulla, Madrid - España

10:51 - 1199-3

Anticoagulación ante episodios de alta frecuencia auricular, consecuencias de una pregunta sin respuesta

Rocío Martínez Núñez(1), Álvaro Izquierdo Bajo(2), Pablo Bastos Amador(2), José Miguel Carreño Lineros(2), Ernesto Díaz Infante(2) y Rocío Cózar León(3) de (1)Cardiología. Hospital Universitario Virgen Macarena, Sevilla - España, (2)Unidad de Arritmias, Cardiología. Hospital Universitario Virgen Macarena, Sevilla - España y (3)Universidad de Sevilla, Sevilla - España

10:57 - 1199-4

Datos del uso actual de antivitaminas K en España. Análisis del atlas del manejo de la anticoagulación en el paciente con fibrilación auricular (AMFA), una visión multidisciplinar desde la práctica clínica

Juan Cosín Sales(1), José Polo García(2), Olga Gavín Sebastian(3) y María Lloret Avellá(4) de (1)Servicio de Cardiología. Hospital Arnau de Vilanova, Valencia - España, (2)Medicina de Familia. Centro de Salud Casar de Cáceres, Casar de Cáceres (Cáceres) - España, (3)Servicio de Hematología. Hospital Clínico Universitario Lozano Blesa, Zaragoza - España y (4)IQVIA Information S.A., Madrid, Madrid - España

11:03 - 1199-5

¿Se manejan adecuadamente los fármacos antitrombóticos periprocedimiento en los pacientes con riesgo hemorrágico elevado? subanálisis pre-especificado del REGISTRO REQXAA

María Anguita Gámez(1), David Vivas Balcones(1), María Asunción Esteve Pastor(2), Raquel Ferrandis(3), Jesús Igualada(4), Marisol Echeverri(4), Manuel Anguita Sánchez(5), Beatriz Nozal-Mateo(6), Isabel Egocheaga(7), Elena Figueroa(8), Nuria Bouzo(9), Teresa Lozano(10), Carlos Álvarez Ortega(11), Javier Torres Llergo(12) y Francisco Marín Ortuño(2) de (1)Instituto Cardiovascular. Hospital Clínico San Carlos, Madrid - España, (2)Servicio de Cardiología. Hospital Clínico Universitario Virgen de la Arrixaca, Murcia - España, (3)Servicio de Anestesiología. Hospital Universitari i Politècnic La Fe, Valencia, Valencia - España, (4)Servicio de Anestesiología. Hospital Universitari i Politècnic La Fe, Valencia - España, (5)Servicio de Cardiología. Hospital Universitario Reina Sofía, Córdoba - España, (6)Servicio de Anestesiología y Reanimación. Hospital Universitario Infanta Leonor, Madrid - España, (7)Medicina de Familia. Centro de Salud Isla de Oza, Madrid - España, (8)Facultad de Odontología. Universidad Complutense, Madrid - España, (9)Servicio de Anestesiología y Reanimación. Hospital Universitario 12 de Octubre, Madrid - España, (10)Servicio de Cardiología. Hospital General Universitario Doctor Balmis, Alicante - España, (11)Servicio de Cardiología. Hospital Universitario La Paz, Madrid - España y (12)Servicio de Cardiología. Complejo Hospitalario de Jaén, Jaén - España

11:09 - 1199-6

Análisis de eventos isquémicos, hemorrágicos y tasa de reingresos en pacientes tratados con anti-vitamina K vs. Anticoagulantes orales de acción directa (ACODS)

Sara Corpas Pérez(1), Diego Segura Rodríguez(1), Hadi Nagib Raya(1), Cristina Cánovas Galindo(1), Ángel Prades Sánchez(1), Eduardo Moreno Escobar(1) y Daniel Montes Chacón de (1)Cardiología. Hospital Clínico San Cecilio, Granada - España

11:15 - 1199-7

Estudio del impacto de la enfermedad renal crónica en la anticoagulación del paciente hospitalizado con fibrilación auricular

Juan José Cerezo-Manchado(1), Desirée Campoy Castaño(2), Tania Canals Pernas(3), Ignacio Gil Ortega(4), Teodoro Iturbe-Hernández(1), César Velasquez Escandon(5), Antonio Martínez Francés(6), María del Carmen Martínez Pacheco(6) y Pavel Olivera(7) de (1)Hospital General Universitario Santa Lucía, Cartagena (Murcia) - España, (2)Hematología. Hospital Universitari Vall d'Hebrón, Barcelona - España, (3)Hematología. Hospital Universitario Sant Joan de Reus, Reus (Tarragona) - España, (4)Cardiología. Hospital General Universitario Santa Lucía, Cartagena (Murcia) - España, (5)Hematología. Fundació Sanitaria Mollet, Barcelona - España, (6)Hematología. Hospital General Universitario Santa Lucía, Cartagena (Murcia) - España y (7)Hematología. Hospital Universitario Vall d'Hebrón, Barcelona - España

11:21 - 1199-8

Tratamiento trombotico en combinación tras un SCA en pacientes con indicación de AC: resultados de un hospital de tercer nivel

Esmeralda Capín Sampedro(1), Rut Álvarez Velasco(1), María Salgado Barquiner(1), César Morís de la Tassa(1) y Andrea Aparicio Gavilanes(1) de (1)HUCA (Hospital Universitario Central de Asturias), Oviedo (Asturias) - España

11:27 - 1199-9

Cambio de tendencia en el número de prescripciones de anticoagulantes orales de acción directa durante la pandemia de coronavirus

José Manuel Andreu Cayuelas(1), Víctor José Rausell Rausell(2), Irene Marín Marín(3), Antonio José Romero Puche(3), Zoser Saura Carretero(1), M^a Carmen Guirao Balsalobre(1), Eloy Yordano Mite Salazar(1), María Belén Villamarín Heredia(1), Leticia Risco Eres(1), Antonio Meseguer Hernández(1), Francisco Buendía Santiago(1), Bettina de Berardinis Moreno(1), María del Carmen Velasco Salazar(4), María de los Ángeles Saura Nuñez(5) y Juan Antonio Castillo Moreno(1) de (1)Cardiología. Hospital General Universitario Santa Lucía, Cartagena (Murcia) - España, (2)Servicio de Gestión Farmacéutica. DG de Asistencia Sanitaria del Servicio Murciano de Salud, Murcia - España, (3)Cardiología. Hospital Universitario Reina Sofía, Murcia - España, (4)Neumología. Hospital General Universitario Santa Lucía, Cartagena (Murcia) - España y (5)Atención Primaria. Centro de Salud Cartagena Casco Antiguo, Cartagena (Murcia) - España

11:33 - 1199-10

Cambio dinámico en el patrón de anticoagulación en pacientes con fibrilación auricular que cumplen 65 años y tienen riesgo tromboembólico previo bajo. Datos del registro CardioCHUVI-AF

André González García(1), Sergio Raposeiras Roubín(1), Carla Iglesias Otero(1), José Antonio Parada Barcia(1), Andrea Lizancos Castro(1), Ana Ledo Piñeiro(1), Vanesa Noriega Caro(1), David González Fernández(1), Emad Abu Assi(1) y Andrés Iñiguez Romo(1) de (1)Cardiología. Hospital Álvaro Cunqueiro, Vigo (Pontevedra) - España

11:39 - 1199-11

Sensibilidad hipofisaria a la hormona tiroidea y fibrilación auricular

Vanessa Alonso Ventura(1), Isabel Ezpeleta Sobrevía(1), Sonia Peribáñez Belanche(1), José Manuel Lou-Bonafonte(2), María Jesús Andrés Otero(3), Fernando Calvo Gracia(4), Beatriz Jáuregui Garrido(1), Javier Tenas Gonzalvo(5), Patricia de Diego García(6), Pablo Trincado Aznar(6), Fernando Civeira Murillo(7), Pilar Calmarza(7) y Martín Laclaustra Gimeno(7) de (1)Instituto de Investigación Sanitaria de Aragón, Hospital Universitario Miguel Servet, Facultad de Medicina, Universidad de Zaragoza - España, (2)Instituto de Investigación Sanitaria de Aragón, Facultad de Medicina, Universidad de Zaragoza, Instituto Agroalimentario de Aragón, CITA-Universidad de Zaragoza, CIBEROBN (Madrid), Zaragoza - España, (3)Instituto de Investigación Sanitaria de Aragón, Hospital Clínico Universitario Lozano Blesa, Zaragoza - España, (4)Instituto de Investigación Sanitaria de Aragón, Facultad de Medicina, Universidad de Zaragoza, Hospital Clínico Universitario Lozano Blesa, Zaragoza - España, (5)Instituto de Investigación Sanitaria de Aragón, Facultad de Medicina, Universidad de Zaragoza, Zaragoza - España, (6)Hospital Universitario Miguel Servet, Zaragoza - España y (7)Instituto de Investigación Sanitaria de Aragón, Hospital Universitario Miguel Servet, Facultad de Medicina, Universidad de Zaragoza, CIBERCV (Madrid), Zaragoza - España

11:45 - 1199-12

Manejo de la fibrilación auricular de novo durante la hospitalización en una cohorte no seleccionada de pacientes receptores de trasplante de progenitores hematopoyéticos

Pilar Agudo Quílez(1), Anabelle Chinea Rodríguez(2), Jesús Álvarez García(1), Valentín García Gutiérrez(2), Covadonga Fernández Golfín(1), Alejandro Luna de Abia(2), Antonio Piris Sánchez(1), Pilar Herrera Puente(2), Irene Gámez Guijarro(1), Ana Vallés Carboneras(2), Paloma Remior Pérez(1), María Luisa Palacios Berraquero(2), Susana del Prado Díaz(1), Francisco Javier López Jiménez(2) y José Luis Zamorano Gómez(1) de (1)Cardiología y (2)Hematología. Hospital Universitario Ramón y Cajal, Madrid, Madrid - España

11:51 - 1199-13

Aumento de la prescripción de anticoagulantes orales directos y correlación con la disminución de ingresos hospitalarios por hemorragia intracraneal en pacientes con fibrilación auricular durante la pandemia de coronavirus

José Manuel Andreu Cayuelas(1), Julio Ródenas Checa(2), Francisco Manuel Sánchez Rodríguez(3), José Nieto Tolosa(4), M^o Carmen Guirao Balsalobre(1), Zoser Saura Carretero(1), Bettina de Berardinis Moreno(1), Eloy Yordano Mite Salazar(1), Leticia Risco Eres(1), María Belén Villamarín Heredia(1), Francisco Buendía Santiago(1), Antonio Meseguer Hernández(1), María del Carmen Velasco Alcazar(5), María de los Ángeles Saura Nuñez(6) y Juan Antonio Castillo Moreno(1) de (1)Cardiología. Hospital General Universitario Santa Lucía, Cartagena (Murcia) - España, (2)Unidad de documentación clínica. CGU, Cartagena (Murcia) - España, (3)Servicio de Farmacia. Hospital Santa María del Rosell, Cartagena (Murcia) - España, (4)Cardiología. Hospital Universitario Reina Sofía, Murcia - España, (5)Neumología. Hospital General Universitario Santa Lucía, Cartagena (Murcia) - España y (6)Centro de Salud Cartagena Casco Antiguo, Cartagena (Murcia) - España

11:57 - 1199-14

Variables asociadas con la mortalidad en pacientes con fibrilación auricular y cardiopatía isquémica en España

Pablo Díez Villanueva(1), Clara Bonanad Lozano(2), Francisca Esteve Claramunt(3), Pedro Cepas-Guillén(4), Alberto Cordero Fort(5), Iván Núñez Gil(6), Miguel José Corbi Pascual(7), María Thiscal López(8), Mike Huanca(9), Au Álvarez Abella(10), Adrián Rivas(11), Sergio Raposeiras Roubín(12), Ana Isabel Santos Sánchez(13), José Luis Ferreiro Gutiérrez(14), Juan Górriz Magaña(15), Eva Moreno(16), Pilar Roquero(17), Felipe del Hoyo(18), Ana Ayesta(19) y José Ángel Pérez Rivera(20) de (1)Hospital Universitario La Princesa, Madrid - España, (2)Hospital Clínico Universitario de Valencia, Valencia - España, (3)Fundación de Investigación del Hospital Clínico de Valencia - INCLIVA, Valencia - España, (4)Hospital Clínic, Barcelona - España, (5)Hospital Universitario de San Juan, San Juan de Alicante (Alicante) - España, (6)Hospital Clínico San Carlos, Madrid - España, (7)Hospital General de Albacete, Albacete - España, (8)Complejo Asistencial Universitario, León - España, (9)Hospital General Universitario Gregorio Marañón, Madrid - España, (10)HUCA (Hospital Universitario Central de Asturias), Oviedo (Asturias) - España, (11)Hospital Universitario Marqués de Valdecilla, Santander (Cantabria) - España, (12)Hospital Álvaro Cunqueiro, Vigo (Pontevedra) - España, (13)Hospital Universitario de Burgos, Burgos - España, (14)Hospital Universitario de Bellvitge, Barcelona - España, (15)Hospital Militar Gómez Ulla, Madrid - España, (16)Hospital Clínic, Barcelona - España, (17)Hospital La Princesa, Madrid - España, (18)Hospital 9 de Octubre, Valencia - España, (19)Hospital Universitario Central de Asturias, Oviedo (Asturias) - España y (20)Hospital Universitario, Burgos - España

12:03 - 1199-15

Análisis descriptivo en pacientes longevos con fibrilación auricular. Experiencia multicéntrica

Sonia Cebrían López(5), Clara Bonanad Lozano(1), Francisca Esteve Claramunt(2), Regina Blanco del Burgo(3), Aurea Álvarez Abella(4), Ana Ayesta López(4), José Gutiérrez(4), Miguel José Corbi Pascual(5), Raúl Arrufat Nebot(6), Ana Isabel Santos Sánchez(7), Ester Sánchez Corral(7), David Alonso Rodríguez(8), Jorge García Carreño(9), José Paredes Vázquez(10) y Sergio Raposeiras Roubín(11) de (1)Hospital Clínico Universitario de Valencia, Valencia - España, (2)Universidad Europea de Valencia, Valencia - España, (3)Clínica Quirón, Valencia - España, (4)HUCA (Hospital Universitario Central de Asturias), Oviedo (Asturias) - España, (5)Complejo Hospitalario Universitario, Albacete - España, (6)C. S. Campo de Criptana, Campo de Criptana (Ciudad Real) - España, (7)Hospital Universitario de Burgos, Burgos - España, (8)Complejo Asistencial Universitario, León - España, (9)Hospital General Universitario Gregorio Marañón, Madrid - España, (10)Hospital Clínico San Carlos, Madrid - España y (11)Hospital Álvaro Cunqueiro, Vigo (Pontevedra) - España

12:09 - 1199-16

Manejo periprocedimiento de los fármacos antitrombóticos en cardiología intervencionista en el "mundo real": subanálisis pre-especificado del REGISTRO REQXAA

María Anguita Gámez(1), David Vivas Balcones(1), María Asunción Esteve Pastor(2), Raquel Ferrandis(3), Jesús Igualada(4), Marisol Echeverri(5), Manuel Anguita Sánchez(6), Beatriz Nozal-Mateo(7), Isabel Egocheaga(8), Elena Figuero(9), Nuria Bouzo(10), Teresa Lozano(11), Carlos Álvarez Ortega(12) y Francisco Marín Ortuño(13) de (1)Instituto Cardiovascular. Hospital Clínico San Carlos, Madrid - España, (2)Servicio de cardiología. Hospital Clínico Universitario Virgen de la Arrixaca, Murcia - España, (3)Servicio de Anestesiología, Reanimación y terapéutica del dolor. Hospital Universitari i Politècnic La Fe, Valencia - España, (4)Servicio de Anestesiología, Reanimación y Terapéutica del dolor. Hospital Universitari i Politècnic La Fe, Valencia - España, (5)Servicio de Anestesiología, Reanimación y terapéutica del dolor.. Hospital Universitari i Politècnic La Fe, Valencia - España, (6)Servicio de Cardiología. Hospital Universitario Reina Sofía, Córdoba - España, (7)Servicio de Anestesiología y Reanimación. Hospital Universitario Infanta Leonor, Madrid - España, (8)Medicina de Familia. Centro de Salud Isla de Oza, Madrid - España, (9)Facultad de Odontología. Universidad Complutense, Madrid - España, (10)Servicio de Anestesiología y Reanimación. Hospital Universitario 12 de Octubre, Madrid - España, (11)Servicio de Cardiología. Hospital General Universitario Doctor Balmis, Alicante - España, (12)Servicio de Cardiología. Hospital Universitario La Paz, Madrid - España y (13)Servicio de Cardiología. Hospital Clínico Universitario Virgen de la Arrixaca, Murcia - España

1200 Poster

CUESTIONES SIN RESOLVER EN CARDIOLOGÍA CLÍNICA

jueves 26 de octubre 10:45 12:15

Sala M2 (Planta 1)

1200-1

Moderada

Agustín Carlos Martín García, Hospital Clínico Universitario de Salamanca, Salamanca

10:45 - 1200-2

Complicaciones aórticas relacionadas con el embarazo en mujeres con válvula aórtica bicúspide

Laura Galian-Gay(1), Antonia Pijuan Domenech(1), Javier Cantalapiedra Romero(1), Berta Serrano(1), María Goya(1), Nerea Maiz(1), Susana Manrique(1), Suárez Elena(1), Berta Miranda Barrio(1), Blanca Gordon Ramírez(1), Gisela Teixidó-Turà(1), Arturo Evangelista Masip(1), Laura Dos Subirá(1), José Fernando Rodríguez Palomares(1) e Ignacio Ferreira González(1) de (1)Hospital Universitari Vall d'Hebrón, Barcelona - España

10:51 - 1200-3

Algoritmo integrado de detección y estabilización del shock cardiogénico incipiente post infarto agudo de miocardio con elevación del segmento ST: experiencia inicial del protocolo pre-shock

Tania Ramírez Martínez(1), Jara Gayán Ordás(1), Pablo Pastor Pueyo(1), Carlos Tomás Querol(1), Lucía Matute Blanco(1), Ignacio Barriuso Barrado(1), Patricia Irigaray Sierra(1), Esther Papiol Morales(1), Orlando Gamboa Rodríguez(2), Immaculada Calaf Vall(1), Elena Gambó Ruberte(1), Emilia Blanco Ponce(1), Isabel Hernández Martín(1), Albina Aldomà Balasch(1) y Fernando Wornor Diz(1) de (1)Cardiología y (2)Medicina de Familia. Hospital Universitari Arnau de Vilanova, Lleida - España

10:57 - 1200-3

¿Optimizamos el tratamiento de la diabetes en nuestros pacientes con enfermedad cardiovascular establecida?

María Victoria Alférez Zamora(1), Fabiola Nicolás Cañadas(1) y Eva González Llamas(1) de (1)Cardiología. Complejo Hospitalario Torrecárdenas, Almería - España

11:03 - 1200-4

Capacidad discriminativa de la grasa visceral para la aparición de alteraciones cardiometabólicas en gestantes según fenotipos metabólicos

Jelsy Torres Pérez(1), Nérida L. Sarasa Muñoz(1), Elizabeth Álvarez-Guerra González(2), Celidany Ramírez Mesa(1), Oscar Cañazares Luna(1), Alina Artilles Santana(3) y Francisco L. Moreno-Martínez(4) de (1)Departamento de Ciencias Básicas Biomédicas Morfológicas. Universidad de Ciencias Médicas de Villa Clara (Villa Clara) - Cuba, (2)Departamento de Formación General. Unidad de Investigaciones Biomédicas. Universidad de Ciencias Médicas de Villa Clara (Villa Clara) - Cuba, (3)Policlínico Universitario Chiqui Gómez Lubián. Universidad de Ciencias Médicas de Villa Clara (Villa Clara) - Cuba y (4)Servicio de Cardiología. Cardiocentro "Ernesto Che Guevara", Santa Clara (Villa Clara) - Cuba

11:09 - 1200-5

Evaluación mediante curva ROC del punto de corte óptimo de la dosis acumulada de hidroxycloquina para realización de ECG en pacientes con lupus eritematoso sistémico

Jon Zubiaur Zamacola(1), Alba Herrero Morant(2), Adrián Margarida de Castro(1), Raquel Pérez Barquín(1) y Ricardo Blanco(2) de (1)Cardiología y (2)Reumatología. Hospital Universitario Marqués de Valdecilla, Santander (Cantabria) - España

11:15 - 1200-6

Impacto de programas de rehabilitación cardíaca en el control de la diabetes

Enrique Cadaval Romero(1), Miguel Sánchez Velázquez(1), Enrique Caballero Bautista(2), Elia Pérez Fernández(2), Joaquín Domínguez Paniagua(2), María J. López Navas(2), Estrella Barreñada Copete(2), María Aurora Araujo Narváez(2), Carolina Ortiz Cortés(2), Javier Botas Rodríguez(2) y Raquel Campuzano Ruiz(2) de (1)Cardiología. Fundación Hospital Alcorcón, Alcorcón (Madrid) - España, (2)Fundación Hospital Alcorcón, Alcorcón (Madrid) - España

11:21 - 1200-7

Predictores pronósticos en una muestra de pacientes con tetralogía de Fallot

José Manuel Cubillas Para(1), Ignacio Jiménez Zafra(1), José Javier Tercero Fajardo(1), María Azucena Sáez Martín(1), Adrián Gallego Navarro(1), Javier Eliseo Blanco Pacheco(1), María Martínez Tovar(1) y María José Oliva Sandoval(1) de (1)Cardiología. Hospital Clínico Universitario Virgen de la Arrixaca, Murcia - España

11:27 - 1200-8

Estatinas y embarazo: metaanálisis y revisión sistemática actualizada

Gonçalo Costa(1), Luis Melo(2), Eric Monterio(1), Lino Gonçalves(1) y Rogério Teixeira(1) de (1)Cardiología y (2)Ginecología/Obstetricia. CHUC, Coimbra - Portugal

11:33 - 1200-9

Eficacia y seguridad de los inhibidores de SGLT-2 en el tratamiento de la diabetes mellitus en pacientes trasplantados de riñón: una revisión sistemática y metaanálisis

Gonçalo Costa(1), Eric Monteiro(1), Joana Guimarães(1), Diogo Fernandes(1) y Lino Gonçalves(1) de (1)Cardiología. CHUC, Coimbra - Portugal

11:39 - 1200-10

Impacto de los antecedentes de enfermedad cardiovascular en la percepción de riesgo por parte de los pacientes. Subanálisis del estudio SEC-HARIPA: comunicación efectiva y percepción de riesgos en el ámbito de la patología cardiovascular aguda

Ramón Maruri Sánchez(1), Juan Górriz Magaña(2), Paula María Mendoza Cuartero(3), Alicia Prieto Lobato(4), Raúl Gascuña Rubia(5), Isabel Monedero Sánchez(6), Cristina Villabona Rivas(7), César Jiménez Méndez(8), María Melendo Viu(9), Clara Bonanad Lozano(10), Anna Carrasquer Cucarella(11), Agustín Ramos López(12), Antonio José Bollas Becerra(1), Pablo Díez-Villanueva(12) y Jordi Bañeras Rius(13) de (1)Cardiología. Hospital Universitario Fundación Jiménez Díaz, Madrid - España, (2)Cardiología. Hospital Militar Gómez Ulla, Madrid - España, (3)Cardiología. Hospital Universitario de Basurto, Bilbao (Vizcaya) - España, (4)Cardiología. Complejo Hospitalario Universitario, Albacete - España, (5)Cardiología. Hospital Universitario Severo Ochoa, Madrid - España, (6)Cardiología. Hospital Universitario Fundación Alcorcón, Madrid - España, (7)Cardiología. Hospital Universitario Navarra, Navarra - España, (8)Cardiología. Hospital Universitario Puerta del Mar, Cádiz - España, (9)Cardiología. Hospital Álvaro Cunqueiro, Vigo (Pontevedra) - España, (10)Cardiología. Hospital Clínico Universitario de Valencia, Valencia - España, (11)Cardiología. Hospital Universitario Joan XXIII, Tarragona - España, (12)Cardiología. Hospital Universitario de la Princesa, Madrid - España y (13)Cardiología. Hospital Universitari Vall d'Hebrón, Barcelona - España

11:45 - 1200-11

Diseño y resultados de una consulta de alta resolución de dolor torácico

Juan Carlos Díaz Polanco(1), Amanda Leandro Barros(1), Carlos Tejada González(2), Antonio Ruiz Saavedra(1), Jenny Milagros Gómez Delgado(1), Teresa Romero Delgado(1), Daniel García Arribas(1) y Alberto García Lledó(1) de (1)Cardiología. Hospital Universitario Príncipe de Asturias, Alcalá de Henares (Madrid) - España y (2)Hospital Universitario Príncipe de Asturias, Alcalá de Henares (Madrid) - España

11:51 - 1200-12

Influencia de la depresión en la duración del ingreso hospitalario cardiológico

Raúl Gascuña Rubia(1), Rocío Ruesgas Escario(2), Julia Gómez Diego(2), Belén Jiménez Azzaoui(2), Teresa Morales Martínez(2), Carolina Novo Cueva(2), Juan Manuel Grande Ingelmo(2), Nuria Acosta García(2) y Carmen Rico García-Amado(2) de (1)Hospital Severo Ochoa, Leganés (Madrid) - España y (2)Cardiología. Hospital Severo Ochoa, Leganés (Madrid) - España

11:57 - 1200-13

Comparación de escalas clínicas para el cálculo de riesgo cardiovascular en una cohorte contemporánea de personas que viven con VIH

Carmen Ramos Alejos-Pita(1), Tatiana Mata Forte(2), Miriam Estébanez Muñoz(2), Manuel Tapia Martínez(1), Inés Gómez Sánchez(1), Elena Basabe Velasco(1), Marco D'amatto(1), Vicente Peruyero Gil(1), David Martí Sánchez(1) y Diego José Rodríguez Torres(1) de (1)Servicio de Cardiología y (2)Servicio de Infecciosas. Hospital Militar Gómez Ulla, Madrid - España

12:03 - 1200-14

Estudio sistematizado de la muerte cardíaca potencialmente hereditaria: Proyecto PREMOTÉ (PREvención MOrt sobtada cardíaca a les Terres de l'Ebre)

Belén Beser Beltrán(1), Delicia Inés Gentile Lorente(2), Núria Soler Murall(3), José Fernández Sáez(4), María Luisa Barberá Coto(5), Carlos López Pablo(6), Íñigo Lechuga Durán(2) y Marisa Ortega(7) de (1)Residente MFyC, (2)Cardiología, (3)Subdirectora de la División de les Terres de l'Ebre del Instituto de Medicina Legal y Ciencias Forenses de Cataluña (IMLCFC), (4)Unidad de Soporte a la Investigación de Terres de l'Ebre (USR Terres de L'Ebre), (5)División de les Terres de l'Ebre del Instituto de Medicina Legal y Ciencias Forenses de Cataluña (IMLCFC), (6)Coordinador de Investigación Territorial y Área del Conocimiento y (7)Jefa de Servicio de Patología Forense. Hospital de Tortosa Verge de la Cinta, Tortosa (Tarragona) - España

12:09 - 1200-15

Estudio comparativo pacientes mayores de 85 años frente a menor edad con terapia de resincronización a largo plazo (20 años)

Rafaela del Carmen Ramírez Rodríguez(1) y Antonia María Ramírez Rodríguez(2) de (1)Servicio Cardiología. Hospital Universitario de Gran Canaria Dr. Negrín, Las Palmas de Gran Canaria (Las Palmas) - España y (2)Servicio Medicina Intensiva. Complejo Hospitalario Universitario Insular Materno Infantil de Gran Canaria, Las Palmas de Gran Canaria (Las Palmas) - España

Pregunta al Experto

INSUFICIENCIA VALVULAR AÓRTICA Y REPARACIÓN. QUIÉN ES CANDIDATO A REPARACIÓN, CÓMO HAGO EL DIAGNÓSTICO, CÓMO HAGO LA REPARACIÓN?

jueves 26 de octubre 12:45 13:45

Auditorio 2 (Planta 0)

Moderador

Jorge Rodríguez-Roda Stuart, Hospital Universitario Ramon Y Cajal, Madrid

Experto

Alberto Forteza Gil, Hospital Universitario Puerta de Hierro Majadahonda, Majadahonda

Experto

Carlos Porras Martín, Hospital Quironsalud Marbella, Marbella

Experta

Susana Mingo Santos, Hospital Universitario Puerta de Hierro Majadahonda, Majadahonda

Pregunta al Experto

EL TRACTO DE SALIDA DE VENTRÍCULO DERECHO

jueves 26 de octubre 12:45 13:45

Sala 3 (Planta 0)

Moderador

Fernando Rueda Núñez, Complejo Hospitalario Universitario A Coruña, A Coruña

Experto

Enrique José Balbacid Domingo, Hospital Universitario la Paz, Madrid

Experta

Inmaculada Sánchez Pérez, Hospital Universitario Ramon Y Cajal, Madrid

Experto

Ramón Pérez-Caballero Martínez, Hospital General Universitario Gregorio Marañón, Madrid

Experto

Teresa Segura de la Cal, Hospital Universitario 12 de Octubre, Madrid

Controversia

TRAS LA ABLACIÓN DE LA FIBRILACIÓN AURICULAR...

jueves 26 de octubre 12:45 13:45

Sala Polivalente (Planta 0)

Moderador

Francisco Marín Ortuño, Hospital Clínico Universitario Virgen de la Arrixaca, Murcia

12:45 - Suspendo la anticoagulación, ya que ha tenido éxito

Vicente Bertomeu González, Hospital Universitario San Juan de Alicante, Sant Joan d'Alacant

13:05 - No me fio. Mantengo la anticoagulación en todos los casos

María Asunción Esteve Pastor, Hospital Clínico Universitario Virgen de la Arrixaca, Murcia

13:25 - Discusión

1196 Comunicaciones Mini Orales

TEMAS CANDENTES EN CARDIOLOGÍA CLÍNICA

jueves 26 de octubre 12:45 13:45

Sala 1.1 (Planta 0)

1196-1

Modera

Adriana Saltijeral Cerezo, Hospital Universitario del Tajo, Madrid

12:45 - 1196-2

Enfoque multiparamétrico de la cardiopatía auricular en pacientes con ictus criptogénico. Implicaciones para personalizar el manejo clínico

Iria López Dequidt(1), Amparo Martínez Monzonís(2), Sonia Eiras Penas(2), Adrián Maestro González(2), Emilio Rodríguez Castro(3), María Santamaría Cadavid(4), Manuel Rodríguez Yáñez(3), Susana Arias Rivas(3) y José Ramón González Juanatey(2) de (1)Neurología. Hospital Universitario de Ferrol, Ferrol (A Coruña) - España, (2)Cardiología. Complejo Hospitalario Universitario de Santiago de Compostela, Instituto de Investigación Sanitaria de Santiago de Compostela (IDIS), Centro Singular de Investigación en Medicina Molecular y Enfermedades Crónicas (CIMUS), y CIBERCV, Santiago de Compostela (A Coruña) - España, (3)Neurología. Complejo Hospitalario Universitario de Santiago de Compostela, Santiago de Compostela (A Coruña) - España y (4)Neurología. Complejo Hospitalario Universitario de Santiago de Compostela, Santiago de Compostela (A Coruña) - España

12:53 - 1196-3

Endocarditis infecciosa sobre dispositivos eléctricos: características, tratamiento y pronóstico en nuestro medio (1987-2022)

Álvaro Roldán Guerra(1), Cristina Urbano Sánchez(1), Nerea Aguayo Caño(1), Lucas Barreiro Mesa(1), Rafael González Manzanares(1), Manuel Crespín Crespín(1), José López Aguilera(1), Juan Carlos Castillo Domínguez(1), Javier Moya(1), Manuel Pan Álvarez-Ossorio(1) y Manuel Anguita Sánchez(1) de (1)Hospital Universitario Reina Sofía, Córdoba - España

13:01 - 1196-4

Estudio Vaccine-Carditis: registro multicéntrico español de enfermedad inflamatoria cardíaca tras vacunación contra COVID-19. Actualización y seguimiento a 6 meses

Jara Gayán Ordás(1), Elena Gambó Ruberte(1), Pablo Pastor Pueyo(1), Lucía Matute Blanco(1), Domingo Andrés Pascual Figal(2), José María Larrañaga Moreira(3), José Javier Gómez Barrado(4), David González Calle(5), Luis Almenar Bonet(6), Gonzalo Alonso Salinas(7), Pablo Valentín García(8), María Plaza Martín(9), Jaume Pons Llinares(10), Alejandro Durante López(11) y Fernando Wornor Diz(1) de (1)Cardiología. Hospital Universitari Arnau de Vilanova, Lleida - España, (2)Cardiología. Hospital Clínico Universitario Virgen de la Arrixaca, Murcia - España, (3)Cardiología. Complejo Hospitalario Universitario A Coruña, A Coruña (A Coruña) - España, (4)Cardiología. Hospital San Pedro de Alcántara, Cáceres - España, (5)Cardiología. Complejo Asistencial Universitario de Salamanca, Salamanca - España, (6)Cardiología. Hospital Universitario La Fe, Valencia - España, (7)Cardiología. Hospital Universitario Navarra, Navarra - España, (8)Cardiología. Complejo Hospitalario Universitario, Albacete - España, (9)Cardiología. Hospital Clínico Universitario de Valladolid, Valladolid - España, (10)Cardiología. Hospital Son Espases, Palma de Mallorca (Illes Balears) - España y (11)Cardiología. Hospital Universitario 12 de Octubre, Madrid - España

13:09 - 1196-5

Características clínicas, evolución y pronóstico de pacientes con insuficiencia cardíaca con fracción de eyección del ventrículo izquierdo mejorada

Paula Gramage Sanchis(1), Alberto Hidalgo Mateos(2), Celia Gil Llopis(2), Alejandro Queipo Rodríguez(2), Guillermo García Martín(2), Ester Galiana Talavera(2), Juan Geraldo Martínez(2), Ricardo Callizo Gallego(2), Amparo Valls Serral(2), Ildefonso Roldán Torres(2) y Vicente Mora Llabata(2) de (1)Hospital Universitario Dr. Peset, Valencia - España y (2)Cardiología. Hospital Universitario Dr. Peset, Valencia - España

13:17 - 1196-6

Impacto del bloqueo del sistema renina-angiotensina en la evolución clínica y el remodelado ventricular izquierdo tras implante de prótesis aórtica transcáteter: estudio aleatorizado RASTAVI

Ignacio J. Amat Santos(1), Diego López Otero(2), Luis Nombela Franco(3), Vicente Peral Disdier(4), Francisco Fernández Avilés(5), Víctor Jiménez-Díaz(6), Antonio Muñoz García(7), Raquel del Valle Fernández(8), Ander Regueiro(9), Borja Ibañez(10), Joan Antoni Gómez-Hospital(11), Ana Revilla Orodea(12), Javier Gómez-Herrero(1), Manuel Carrasco Moraleja(13) y J. Alberto San Román(12) de (1)Cardiología. Hospital Clínico Universitario de Valladolid, Valladolid - España, (2)Cardiología. Complejo Hospitalario Universitario de Santiago de Compostela, Santiago de Compostela (A Coruña) - España, (3)Cardiología. Hospital Clínico San Carlos, Madrid - España, (4)Cardiología. Hospital Son Espases, Palma de Mallorca (Illes Balears) - España, (5)Cardiología. Hospital General Universitario Gregorio Marañón, Madrid - España, (6)Cardiología. Hospital Álvaro Cunqueiro, Vigo (Pontevedra) - España, (7)Cardiología. Hospital Clínico Universitario Virgen de la Victoria, Málaga - España, (8)Cardiología. HUCA (Hospital Universitario Central de Asturias), Oviedo (Asturias) - España, (9)Cardiología. Hospital Clínic, Barcelona - España, (10)Cardiología. Hospital Universitario Fundación Jiménez Díaz, Madrid - España, (11)Cardiología. Hospital Bellvitge, L'Hospitalet de Llobregat (Barcelona) - España, (12)Cardiología. Hospital Clínico Universitario de Valladolid y CIBERCV (Centro de Investigación Biomédica en Red-Enfermedades Cardiovasculares, Instituto de Salud Carlos III, Majadahonda (Madrid) - España y (13)IBERCV (Centro de Investigación Biomédica en Red-Enfermedades Cardiovasculares, Instituto de Salud Carlos III, Valladolid - España

13:25 - 1196-7

Incidencia y predictores de riesgo de hospitalización por Insuficiencia Cardíaca en pacientes con fibrilación auricular: cálculo del score de riesgo REFLEJA

Ana María Martínez Rodríguez(1), Javier Torres Llergo(1), Carlos José Morales Alcázar(1), María Rosa Fernández Olmo(1), Miguel Puentes Chiachío(2), José María Segura Aumente(1), Jesús Marchal Martínez(1) y Juan Carlos Fernández Guerrero(1) de (1)Cardiología. Complejo Hospitalario de Jaén, Jaén - España y (2)Complejo Hospitalario de Jaén, Jaén - España

13:33 - 1196-8

Prevalencia, características y factores pronósticos de la endocarditis infecciosa izquierda sin indicación quirúrgica

María de Miguel Álava(1), Gonzalo Cabezón Villalba(1), Paloma Pulido Garrido(1), Adrián Lozano Ibáñez(1), Javier López Díaz(1), Isidre Vilacosta(2), Carmen Olmos Blanco(2), Carmen Sáez-Bejar(3), Itziar Gómez(1) y J. Alberto San Román(1) de (1)Hospital Clínico Universitario de Valladolid, Valladolid - España, (2)Hospital Clínico San Carlos, Madrid - España y (3)Hospital Universitario de la Princesa, Madrid - España

Taller

INTERPRETACIÓN DE ESTUDIOS GENÉTICOS

jueves 26 de octubre 12:45 14:00

Sala 2.4 (Planta 1)

Objetivos: Se presentarán varios casos y diferentes resultados de variantes genéticas. En este taller se discutirá la indicación de los diferentes tipos de estudios genéticos, el análisis de muestras, el filtrado de variantes, los posibles errores de laboratorio, y la justificación de la orientación final de los informes (qué variantes se informan, cómo se clasifican y qué implicaciones clínicas tienen estos aspectos)

Moderadora

Rebeca Lorca Gutiérrez, Hospital Universitario Central de Asturias, Oviedo

Análisis bioinformático

Juan Pablo Ochoa Folmer, Hospital Universitario Puerta de Hierro Majadahonda, Majadahonda

Interpretación global del estudio genético

Almudena Amor Salamanca, MD, PhD. Cardióloga especialista en genética cardiovascular. Área de Genética Cardiovascular, Health In Code (A Coruña)

Interpretación global del estudio genético

María Valverde Gómez, MD. Cardióloga especialista en genética cardiovascular. Área de Genética Cardiovascular, Health In Code (A Coruña). Unidad de Cardiopatías Familiares del Hospital 12 de Octubre (Madrid)

Visión desde la clínica: del consejo pretest al manejo del paciente

Fernando De Frutos Seminario, Hospital Universitari de Bellvitge, L'Hospitalet de Llobregat

Visión desde la clínica: del consejo pretest al manejo del paciente

Esther Zorio Grima, Hospital Universitario Y Politécnico la Fe, València

1173 Comunicaciones Orales

LO MÁS INTERESANTE EN CARDIOLOGÍA PEDIÁTRICA Y CARDIOPATÍAS CONGÉNITAS

jueves 26 de octubre 14:00 15:30

Sala M5 (Planta 1)

1173-1

Moderadora

Laura Dos Subirá, Hospital Universitari Vall D'hebron, Barcelona

14:00 - 1173-2

Cierre percutáneo de defectos del tabique interauricular en pacientes adultos con anomalía de Ebstein: dificultades técnicas asociadas al procedimiento

Andrea Severo Sánchez(1), Carlos Merino Argos(1), Pablo Merás Colunga(1), César Abelleira Pardeiro(2), Enrique Balbacid Domingo(2), Ángel Aroca Peinado(3), Álvaro González Rocafort(4), Luz Polo López(4), Alfonso Jurado Román(1), Guillermo Galeote García(1), Santiago Jiménez Valero(1), Rafael Peinado Peinado(1), José Ruiz Cantador(1), Elvira Ana González García(1) y José Raúl Moreno Gómez(1) de (1)Cardiología. Hospital Universitario La Paz, Madrid - España, (2)Cardiología Infantil. Hospital Universitario La Paz, Madrid - España, (3)Cirugía Cardíaca. Hospital Universitario La Paz, Madrid - España y (4) Hospital Universitario La Paz, Madrid - España

14:15 - 1173-3

Intolerancia al ejercicio en pacientes con circulación del Fontan: predictores de eventos en el seguimiento

Leyre Álvarez Rodríguez(1), Adrián Cid Menéndez(2), Pablo José Antúnez Muiños(3), Agustín Carlos Martín García(2), Beatriz Plata Izquierdo(4), Paula Domínguez Manzano(5), Pedro Luis Sánchez Fernández(6) y Rafael Alonso González(7) de (1)Cardiología. Complejo Asistencial Universitario de Salamanca, Salamanca - España, (2)Cardiología. Hospital Clínico Universitario de Salamanca, Salamanca - España, (3)Cardiología. Hospital Clínico Universitario de Salamanca, Salamanca - España, (4)Cardiología Pediátrica. Hospital Clínico Universitario de Salamanca, Salamanca - España, (5)Cardiología Pediátrica. Hospital Clínico Universitario de Salamanca, Salamanca - España, (6)Cardiología. Hospital Clínico Universitario de Salamanca, Salamanca - España y (7)Toronto ACHD Center. Peter Munk Cardiac Center. Toronto General Hospital, Toronto (Ontario) - Canadá

14:30 - 1173-4

Disfunción valvular de las bioprótesis en posición pulmonar en el contexto de endocarditis infecciosa

José Daniel Fernández Font(1), M^a Antonia Pijuan Domenech(1), Berta Miranda Barrio(1), Víctor González Fernández(1), Blanca Gordon Ramírez(1), María Josefa Azpiroz Franch(1), Yamila Hubely(1), Miguel Ángel Castro Alba(2), Núria Fernández Hidalgo(2), Gerard Martí Aguasca(2) y Laura Dos Subirá(1) de (1)Unidad de Cardiopatías Congénitas del Adulto. Hospital Universitari Vall d'Hebrón, Barcelona - España y (2)Hospital Universitari Vall d'Hebrón, Barcelona - España

14:45 - 1173-5

Características clínicas y factores de riesgo de feocromocitomas y paragangliomas en pacientes con cardiopatía congénita cianósante

Berta Miranda Barrio(1), Laura Dos Subirá(2), Rodrigo Toledo(3), Carlota Arenillas(4), Anna Casteràs(5), Manel Maymi(6), Antònia Pijuan Domènech(2), Blanca Gordon Ramírez(2) y Víctor González Fernández(2) de (1)Hospital Universitari Vall d'Hebrón, Barcelona - España, (2)Unidad de Cardiopatías Congénitas del Adolescente y el Adulto. Hospital Universitari Vall d'Hebrón, Barcelona - España, (3)VHIO . Hospital Universitario Vall d'Hebron. Institut de Recerca (VHIR). CIBERCV, Barcelona - España, (4)VHIO. Hospital Universitario Vall d'Hebron. Institut de Recerca (VHIR). CIBERCV, Barcelona - España, (5)Endocrinología. Hospital Universitari Vall d'Hebrón, Barcelona - España y (6)Cardiología. Hospital Universitari Vall d'Hebrón, Barcelona - España

15:00 - 1173-6

Predictores de eventos adversos y resultados a largo plazo en pacientes con ccTGA

Macarena Lorente Coppola(1), Paula Guedes Ramallo(1), Blanca Gordon Ramírez(1), Víctor González Fernández(1), Berta Miranda Barrio(1), María Queralt Ferrer Mendiña(2), María Sol Siliato(3), Miguel Ángel Castro Alba(3), Gerard Martí Aguasca(4), Hug Cuéllar Calabria (5), Gemma Burcet Rodríguez(5), Laura Dos Subirá(1) y Antonia Pijuan-Domenech(1) de (1)Unidad de Cardiopatías Congénitas del Adulto, (2)Cardiología Pediátrica, (3)Cirugía Cardiovascular, (4)Cardiopatías Congénitas del Adulto y (5)Radiología. Hospital Universitari Vall d'Hebrón, Barcelona - España

15:15 - 1173-7

Strain longitudinal del ventrículo izquierdo y de la aurícula izquierda en pacientes adultos con D-TGA y corrección anatómica

José Carlos Sánchez Martínez(1), Francisco Buendía Fuentes(1), Pablo Jover Pastor(1), Julia Martínez Solé(1), María Calvo Asensio(1), José Antonio Sorolla Romero(1), Javier Navarrete Navarro(1), Silvia Lozano Edo(1), María Rodríguez Serrano(1), Jaime Agüero Ramón-Llin(1), Ana Osa Sáez(1), Miguel Ángel Arnau Vives(1), Luis Martínez Dolz(1) y Joaquín Rueda Soriano(1) de (1)Hospital Universitario La Fe, Valencia - España

Comunicaciones Orales

MEJORES COMUNICACIONES CLÍNICA

jueves 26 de octubre 15:30 17:00

Sala Polivalente (Planta 0)

1

Moderador

Juan José Gómez Doblas, Hospital Universitario Virgen de la Victoria, Málaga

2

Jurado

Juan José Gómez Doblas, Ana García, Ana Belén Cid Álvarez, Rut Andrea Riba, Amparo Martínez Monzonis, Sonia Mirabet Pérez, David González Calle, Marta Pombo Jiménez, José Ángel Pérez Rivera, Pastora Gallego García de Vinuesa, Eduardo Villacorta Argüelles, Carlos Ferrera Durán

15:30 - -3

Impacto del genotipo en la respuesta a tratamiento médico a largo plazo en miocardiopatía dilatada no isquémica

Nerea Mora Ayestarán(1), Jesús González Mirelis(1), M^a Ángeles Espinosa Castro(2), Marina Navarro Peñalver(3), María Gallego Delgado(4), Roberto Barriales Villa(5), Vicente Climent Payá(6), Ainhoa Robles Mezcu(7), María Victoria Mogollón Jiménez(8), María Luisa Peña Peña(9), Javier Limeres Freire(10), Mayte Basurte Elorz(11), Ana García Álvarez(12), Germán Cediel Calderon(13) y Pablo García Pavía(1) de (1)Hospital Universitario Puerta de Hierro, Majadahonda (Madrid) - España, (2)Hospital Universitario Gregorio Marañón, Madrid - España, (3)Hospital Clínico Universitario Virgen de la Arrixaca, Murcia - España, (4)Complejo Asistencial Universitario de Salamanca, Salamanca - España,(5)Complejo Hospitalario Universitario A Coruña (A Coruña) - España, (6)Hospital General Universitario de Alicante, Alicante - España, (7)Hospital Clínico Universitario Virgen de la Victoria, Málaga - España, (8)Hospital San Pedro de Alcántara, Cáceres - España, (9) Hospital Universitario Virgen del Rocío, Sevilla - España, (10)Hospital Universitario Vall d'Hebrón, Barcelona - España, (11)Hospital Universitario Navarra, Navarra - España, (12) Hospital Clínic, Barcelona - España y (13)Hospital German Trias y Pujol, Barcelona -España

15:45 - -4

Primera experiencia en seguimiento telefónico automatizado en insuficiencia cardíaca por un operador de inteligencia artificial conversacional: piloto de factibilidad

Aleix Olivella San Emeterio(1), Ana Belén Méndez Fernández(1), Emmanuel Giménez García(2), Raúl Aguilar López(1), Tania Peláez(1), Toni Soriano Colomé(1), Jordi Lozano Torres(1), Eduardo Ródenas Alesina(1), Aitor Uribarri González(1), Teresa Soriano Sánchez(3), Carmen Pérez Bocanegra(4), Eva Domingo Baldrich(3) y Ignacio Ferreira González(1) de (1)Cardiología. Hospital Universitari Vall d'Hebrón, Barcelona - España, (2)Sistemas de la Información. Hospital Universitari Vall d'Hebrón, Barcelona - España, (3)Medicina Interna. Hospital Universitari Vall d'Hebrón, Barcelona - España y (4)Geriatría. Hospital Universitari Vall d'Hebrón, Barcelona - España

16:00 - -5

Cambios a corto plazo en el VO2 pico tras dapagliflozina en insuficiencia cardíaca con FEVI reducida en función del perfil ferrocínético

Miguel Lorenzo(1), Martina Amiguet(2), Patricia Palau(1), Eloy Domínguez(1), Julia Seller(3), Gonzalo Núñez(1), Rafael de la Espriella(1), Gema Miñana(1), Enrique Santas(1), Eduardo Núñez(1), José Luis Górriz(1), Juan Sanchis(1) y Julio Núñez (1) de (1)Hospital Clínico Universitario de Valencia, Valencia - España, (2)Hospital General de Castellón, Castellón - España y (3)Hospital de Denia, Dénia (Alicante) - España

16:15 - -6

Ablación ambulatoria de fibrilación auricular: comparación de crioablación frente a radiofrecuencia

Alba Cruz Galbán(1), Fabián Blanco Fernández(1), Jesús Manuel Hernández Hernández(1), José Luis Moríñigo Muñoz(1), Armando Oterino Manzanos(1), Manuel Sánchez García(1), Pedro Luis Sánchez Fernández(2) y Javier Jiménez Candil(1) de (1)Cardiología. Complejo Asistencial Universitario de Salamanca, Salamanca - España y (2)Complejo Asistencial Universitario de Salamanca, Salamanca - España

16:30 - -7

El análisis exhaustivo de RMc mejora la estratificación pronóstica en no compactación del ventrículo izquierdo

Guillem Casas Masnou(1), Eduardo Ródenas Alesina(1), María Isabel González del Hoyo(1), Roberto Barriales Villa(2), Jesús González Mirelis(3), Eduardo Villacorta Argüelles(4), Esther Zorio Grima(5), Juan Jiménez Jáimez(6), Albert Téis Soley(7), Tomás Ripoll Vera(8), Josefa González Carrillo(9), Andrea Guala(1), Javier Limeres Freire(1), Ignacio Ferreira González(1) y José Fernando Rodríguez Palomares(1) de (1)Hospital Universitari Vall d'Hebrón, Barcelona - España, (2)Complejo Hospitalario Universitario A Coruña, (A Coruña) - España, (3)Hospital Universitario Puerta de Hierro, Majadahonda (Madrid) - España, (4) Complejo Asistencial Universitario de Salamanca, Salamanca - España, (5)Hospital Universitario La Fe, Valencia - España, (6)Hospital Universitario Virgen de las Nieves, Granada - España, (7)Hospital Universitari Germans Trias i Pujol, Badalona (Barcelona) - España, (8)Hospital Universitario Son Llatzer, Palma de Mallorca (Illes Balears) - España y (9)Hospital Clínico Universitario Virgen de la Arrixaca, Murcia - España

16:45 - -8

Impacto de los volúmenes y la función del ventrículo derecho por RMC. Resultados del registro multicéntrico de IT severa

Rocío Hinojar Baydes(1), José Fernando Rodríguez Palomares(2), Rocío Eiros Bachiller(3), Manuel Barreiro Pérez(4), María José Calero Rueda(5), Sara Rodríguez Diego(3), Laura Gutiérrez(6), Cristina García Sebastián(1), Ana García Martín(1), Noemí Ramos(7), Laura Galian Gay(7), Ariana González Gómez(8), José Luis Zamorano(9) y Covadonga Fernández Golfín(9) de (1)Cardiología. Hospital Universitario Ramón y Cajal, Madrid, Madrid - España, (2)Cardiología. Hospital Universitari Vall d'Hebrón, Barcelona - España, (3)Cardiología. Hospital Universitario de Salamanca, Salamanca - España, (4)Cardiología. Hospital Álvaro Cunqueiro, Vigo (Pontevedra) - España, (5)Cardiología. Hospital Rey Juan Carlos, Móstoles (Madrid) - España, (6)Cardiología. Hospital Universitario Vall d'Hebrón, Barcelona - España, (7)Cardiología. Hospital Universitario Vall d'Hebrón, Barcelona - España, (8)Hospital Universitario Ramón y Cajal, Madrid, Madrid - España y (9)Cardiología. Hospital Universitario Ramón y Cajal. CIBERCV, Madrid - España

1256 Comunicaciones Orales

MEDICINA DE PRECISIÓN EN EL ABORDAJE DE LAS CARDIOPATÍAS FAMILIARES

jueves 26 de octubre 15:30 17:00

Sala M1 (Planta 1)

1256-1

Moderador

Ainhoa Robles Mezcu, Hospital Universitario Virgen de la Victoria, Málaga. IBIMA. CIBER-CV

15:30 - 1256-2

Taquicardia ventricular polimórfica catecolaminérgica: protocolo de seguimiento y tratamiento de portadores de una variante patogénica en el gen de la rianodina con expresividad variable. Resultados a largo plazo

Aridane Cárdenes León(1), Fernando Wanguemert Perez(2), Carlos Javier Acosta Materán (3), Eduardo Caballero Dorta(4), Marta Wanguemert Guerra(3), Efrén Martínez Quintana(3), María del Val Groba Marco(4), Josep Brugada Terradellas(5) y Ramón Brugada Terradellas (5) de (1)Cardiavant, Centro Médico Cardiológico, Las Palmas de Gran Canaria (Las Palmas) - España, (2)Cardiología. Cardiavant, Centro Médico Cardiológico, Las Palmas de Gran Canaria (Las Palmas) - España, (3)Cardiología. Cardiavant, Centro Médico Cardiológico, Las Palmas de Gran Canaria (Las Palmas) - España, (4)Cardiología. Hospital Universitario de Gran Canaria Dr. Negrín, Las Palmas de Gran Canaria (Las Palmas) - España y (5)Centre de Genètica Cardiovascular, IDIBGI, Universitat de Girona, Girona - España

15:45 - 1256-3

Efecto fundador de la variante genética p.Asn271Ile en TNNT2 en A Coruña asociada a miocardiopatía hipertrófica de pronóstico benigno

José María Larrañaga Moreira(1), Rosalía Peteiro Deben (2), Eduardo Villacorta Argüelles (3), María Luisa Peña Peña(4), Ana Isabel Rodríguez Serrano(5), Adrián Fernández(6), Julián Palomino-Doza(7), Javier Limeres Freire(8), Olga Acevedo(9), Alejandro Rodríguez Vilela(1), Rebeca Lorca Gutiérrez(10), Tomás Ripoll Vera (11), Raúl Franco Gutiérrez(12), Juan Pablo Ochoa Folmer(2) y Roberto Barriales Villa(1) de (1)Complejo Hospitalario Universitario A Coruña, A Coruña - España, (2)Health in Code, A Coruña (A Coruña) - España, (3)Unidad de Cardiopatías Familiares. Hospital Clínico Universitario de Salamanca, Salamanca - España, (4)Unidad de Cardiopatías Familiares. Hospital Universitario Virgen del Rocío, Sevilla - España, (5)Hospital Clínico Universitario Virgen de la Arrixaca, Murcia - España, (6)Fundación Favaloro, Buenos Aires - Argentina, (7)Hospital Universitario 12 de Octubre, Madrid - España, (8)Hospital Universitari Vall d'Hebrón, Barcelona - España, (9) Hospital da Senhora da Oliveira, Guimarães (Braga) - Portugal, (10)Hospital Universitario Central de Asturias, Oviedo (Asturias) - España, (11)Unidad de Cardiopatías Familiares. Hospital Hospital Son Llàtzer, Palma de Mallorca (Illes Balears) - España y (12)Hospital Universitario Lucus Augusti, Lugo - España

16:00 - 1256-4

Muerte súbita y cardiopatía asociada con el gen PPA2. Descripción fenotípica y genética de la primera familia afectada e identificada en España con esta rara y grave patología

María Ángeles Espinosa Castro(1), Cristina Gómez González(1), Reyes Álvarez García-Rovés(2), María Paz Suárez-Mier(3), María José Sagastizábal Peñafiel(4), Ana I. Fernández Ávila(5), Irene Méndez Fernández(1), Silvia Vilches Soria(1), Miriam Centeno Jiménez(6), Constancio Medrano López(6), Nélida Vázquez Aguilera(1), Javier Bermejo Thomas(1) y Francisco Fernández- Avilés Díaz(7) de (1)Programa CSUR de Cardiopatías Familiares. Servicio de Cardiología de Adultos. Hospital General Universitario Gregorio Marañón, Madrid - España, (2)Programa CSUR de Cardiopatías Familiares. Servicio de Cardiología Infantil. Hospital General Universitario Gregorio Marañón, Madrid - España, (3)Servicio de Histopatología. Instituto Nacional de Toxicología y Ciencias Forenses, Madrid - España, (4) Sección de Histopatología. Instituto de Medicina Legal de la Comunidad de Madrid, Madrid - España, (5)Instituto de Investigación Sanitaria Gregorio Marañón. Centro de Investigación Biomédica en Red de Enfermedades Cardiovasculares (CIBER-CV), Madrid - España, (6) Programa CSUR de Cardiopatías Familiares. Servicio de Cardiología Infantil. Hospital General Universitario Gregorio Marañón, Madrid - España y (7)Programa CSUR de Cardiopatías Familiares. Servicio de Cardiología de Adultos. Hospital General Universitario Gregorio Marañón, Madrid - España

16:15 - 1256-5

Impacto del genotipo en la respuesta a tratamiento médico a largo plazo en miocardiopatía dilatada no isquémica

Nerea Mora Ayestarán(1), Jesús González Mirelis(1), M^a Ángeles Espinosa Castro(2), Marina Navarro Peñalver(3), María Gallego Delgado(4), Roberto Barriales Villa(5), Vicente Climent Payá(6), Ainhoa Robles Mezcu(7), María Victoria Mogollón Jiménez(8), María Luisa Peña Peña(9), Javier Limeres Freire(10), Mayte Basurte Elorz(11), Ana García Álvarez(12), Germán Cediel Calderon(13) y Pablo García Pavía(1) de (1)Hospital Universitario Puerta de Hierro, Majadahonda (Madrid) - España, (2)Hospital Universitario Gregorio Marañón, Madrid - España, (3)Hospital Clínico Universitario Virgen de la Arrixaca, Murcia - España, (4)Complejo Asistencial Universitario de Salamanca, Salamanca - España, (5)Complejo Hospitalario Universitario A Coruña (A Coruña) - España, (6)Hospital General Universitario de Alicante, Alicante - España, (7)Hospital Clínico Universitario Virgen de la Victoria, Málaga - España, (8)Hospital San Pedro de Alcántara, Cáceres - España, (9) Hospital Universitario Virgen del Rocío, Sevilla - España, (10)Hospital Universitario Vall d'Hebrón, Barcelona - España, (11)Hospital Universitario Navarra, Navarra - España, (12) Hospital Clínic, Barcelona - España y (13)Hospital German Trias y Pujol, Barcelona - España

16:30 - 1256-6

Repercusión del seguimiento en la mortalidad de los pacientes con miocardiopatía hipertrófica

María Salgado Barquintero(1), Rut Álvarez Velasco(1), Eva López-Negrete(2), Francisco González Urbistondo(1), Andrea Aparicio Gavilanes(1), Elías Cuesta Llavona(1), Alberto Alén Andrés(1), María Fernández(1), Beatriz Nieves Ureña(1), Raquel Flores Belinchón(1), Esmeralda Capín Sampedro(1), Pablo Avanzas Fernández(1), José Julián Rodríguez Reguero(1), Juan Gómez(1) y Rebeca Lorca Gutiérrez(1) de (1)HUCA (Hospital Universitario Central de Asturias), Oviedo (Asturias) - España y (2)Universidad de Oviedo. HUCA, Oviedo (Asturias) - España

16:45 - 1256-7

Biopsia endomiocárdica de corazón nativo. ¿Ventrículo derecho o izquierdo? Comparación de rentabilidad diagnóstica y complicaciones

Carlos Arellano Serrano(1), Juan Francisco Oteo Domínguez(1), Cristina Aguilera Agudo(2), Arturo García Touchard(2), María del Trigo Espinosa(2), José Antonio Fernández Díaz(2), Fernando Domínguez Rodríguez(1), Manuel Gómez Bueno(1), Pablo García Pavía(1), Fco. Javier Goicolea Ruigómez(1) y Javier Segovia Cubero(1) de (1)Cardiología. Hospital Universitario Puerta de Hierro, Majadahonda (Madrid) - España y (2)Hospital Universitario Puerta de Hierro, Majadahonda (Madrid) - España

1230 Poster

PROFUNDIZANDO EN EL ESTUDIO DE LAS VALVULOPATÍAS

jueves 26 de octubre 15:30 17:00

Sala M3 (Planta 1)

1230-1

Modera

Juan Carlos Gómez Polo, Hospital Universitario Clínico San Carlos, Madrid

15:30 - 1230-2

La inteligencia artificial y el registro deformable de imágenes de angiografía por tomografía computarizada permiten identificar predictores de la tasa de dilatación regional en pacientes con válvula aórtica bicúspide

Juan Garrido-Oliver(1), Lydia Dux-Santoy(1), Andrea Guala(1), Laura Galian Gay(1), Alejandro Carrasco-Poves(1), Alberto Morales(1), Gisela Teixidó-Turà(1), Arturo Evangelista (1), Ignacio Ferreira-González(1) y Jose Rodríguez-Palomares(1) de (1)Cardiología. Hospital Universitario Vall d'Hebron. Institut de Recerca (VHIR). CIBERCV, Barcelona - España

15:36 - 1230-3

Caracterización tisular de la válvula aórtica mediante angiografía por tomografía computarizada

Aroa Ruiz Muñoz(1), Andrea Guala(1), Lydia Dux-Santoy(1), Gisela Teixidó-Turà(1), Juan Garrido-Oliver(1), Alejandro Carrasco-Poves(1), Alberto Morales(1), Guillem Casas(1), Filipa Valente(1), Rubén Fernández-Galera(1), Laura Galian Gay(1), Ignacio Ferreira González(1), Arturo Evangelista(1) y José Rodríguez-Palomares(1) de (1)Cardiología. Hospital Universitario Vall d'Hebron. Institut de Recerca (VHIR). CIBERCV, Barcelona - España

15:42 - 1230-4

Estenosis aórtica sobre válvula aórtica bicúspide vs tricúspide: diferencias en la expresión tisular de un abordaje multiómico

Borja Antequera-González(1), Carmen Ligeró Ferrer(2), Neus Martínez Micaelo(1), Laura Galian Gay(3), Bárbara Carbonell Prat(2), Ms Siliato Robles(4), Neiser Eduardo Palmer Camino(5), Rubén Fernández Galera(3), Arturo Evangelista Masip(3), Carlos Sureda Barbosa(5) y Josep M. Alegret Colomé(2) de (1)Universitat Rovira i Virgili, Reus (Tarragona) - España, (2)Hospital Universitari de Sant Joan de Reus, Reus (Tarragona) - España, (3) Hospital Universitari Vall d'Hebrón, Barcelona - España, (4)Cirugía Cardíaca. Hospital Universitari Vall d'Hebrón, Barcelona - España y (5)Cirugía Cardíaca. Hospital Universitari Vall d'Hebrón, Barcelona - España

15:48 - 1230-5

miARNs circulantes en la insuficiencia tricúspide severa. Nuevos biomarcadores pronósticos

Rocío Hinojar Baydes(1), Rafael Moreno-Gómez-Toledano(1), Ariana González Gómez(1), Ana García Martín(1), Juan Manuel Monteagudo Ruiz(1), Pablo Martínez Vives(1), Paz González Portilla(1), Carlos Zaragoza(1), Covadonga Fernández Golfín(1) y José Luis Zamorano(1) de (1)Cardiología. Hospital Universitario Ramón y Cajal, Madrid, Madrid - España

15:54 - 1230-6

La expresión de microARN identifica a los pacientes con insuficiencia tricúspide auricular funcional. Aumentando el conocimiento en la fisiopatología de la IT

Rocío Hinojar Baydes(1), Rafael Moreno-Gómez-Toledano(1), Ariana González Gómez(1), Ana García Martín(1), Antonio Piris Sanchez(1), Paz González-Portilla(1), Carlos Zaragoza(1), Covadonga Fernández Golfín(1) y José Luis Zamorano(1) de (1)Cardiología. Hospital Universitario Ramón y Cajal, Madrid, Madrid - España

16:00 - 1230-7

Diferencias en la expresión de micro-ARN circulantes en la insuficiencia tricúspide auricular vs. ventricular. Aumentando el conocimiento en la fisiopatología de la IT

Rocío Hinojar Baydes(1), Rafael Moreno-Gómez-Toledano(1), Ana García Martín(1), Ariana González Gómez(1), Juan Manuel Monteagudo Ruiz(1), Pablo Martínez Vives(1), Sonia Rivas García(1), Carlos Zaragoza(1), Covadonga Fernández Golfín(1) y José Luis Zamorano(1) de (1)Cardiología. Hospital Universitario Ramón y Cajal, Madrid, Madrid - España

16:06 - 1230-8

Desarrollo de un modelo de insuficiencia de la válvula tricúspide encaminado a la búsqueda de nuevos marcadores y dianas terapéuticas para la prevención de la insuficiencia cardíaca y alteraciones del ritmo cardíaco

Rafael Ramírez Carracedo(1), Claudia González Cucharero(2), Ignacio Hernández Navarro(1), Laura Tesoro Santos(1), Javier Díez Mata(2), Beatriz Jiménez Guirado(2), Nunzio Alcharani de Simone(1), Laura Botana Veguillas(1), José Luis Zamorano Gómez(3) y Carlos Zaragoza Sánchez(1) de (1)Unidad Mixta de Investigación Cardiovascular UFV/HRyC. Universidad Francisco de Vitoria, Madrid - España, (2)Unidad Mixta de Investigación Cardiovascular UFV/HRyC. Hospital Universitario Ramón y Cajal, Madrid, Madrid - España y (3)Servicio de Cardiología. Hospital Universitario Ramón y Cajal, Madrid, Madrid - España

16:12 - 1230-9

Validación externa de scores pronósticos en pacientes con insuficiencia tricúspide severa

Consuelo Fernández-Avilés Irache(1), Martín Ruiz Ortiz(1), Ana Fernández Ruiz(1), Gloria María Heredia Campos(1), Adriana Resúa Collazo(1), Mónica Delgado Ortega(1), Dolores Mesa Rubio(1), Ana Rodríguez Almodóvar(1), Fátima Esteban Martínez(1), Luis Carlos Maestre Luque(1), Andrea Nistor(1), Alberto Torres Zamudio(1), Javier Herrera Flores(1), Manuel Díaz Andrade(1) y Manuel Pan Álvarez-Ossorio(1) de (1)Cardiología. Hospital Universitario Reina Sofía, Córdoba - España

16:18 - 1230-10

STREI: un nuevo índice de función ventricular derecha por Ecocardiografía Speckle Tracking. Una nueva estratificación pronóstica en IT severa

Rocío Hinojar Baydes(1), Ariana González Gómez(1), Ana García Martín(1), Juan Manuel Monteagudo Ruiz(1), Pablo Martínez Vives(1), Antonio Piris Sánchez(1), Sonia Rivas García(1), Ana Pardo Sanz(1), Ángel Sánchez Recalde(1), Covadonga Fernández Golfín(1) y José Luis Zamorano(1) de (1)Cardiología. Hospital Universitario Ramón y Cajal, Madrid, Madrid - España

16:24 - 1230-11

Valoración de la multicausalidad en la insuficiencia tricúspide

Jorge Segovia Reyes(1), Paloma Márquez Camas(1), Matías Soler González(2), Germán Alegre García(1), Luis García Rodríguez(1), Adrián Rodríguez Córdoba(1), Nelsa González Aguado(1), Miguel López Tejada(1), Lucía Palma Martí(1), Cristian Peláez Berdún(1), Alberto Contreras Muñoz(1), María Angullo Gómez(1), Diego Félix Arroyo Moñino(3), Manuel Francisco Jiménez Navarro(1) y Jorge Rodríguez Capitán(1) de (1)Servicio de Cardiología. Hospital Clínico Universitario Virgen de la Victoria, Málaga - España, (2) Servicio de Urgencias. Hospital de Antequera, Antequera (Málaga) - España y (3)Servicio de Cardiología. Hospital Universitario Virgen Macarena, Sevilla - España

16:30 - 1230-12

Insuficiencia tricúspide severa ¿Son diferentes las mujeres? Diferencias clínicas, de imagen y de pronóstico en función del género

Rocío Hinojar Baydes(1), Ariana González Gómez(1), Ana García Martín(1), Juan Manuel Monteagudo Ruiz(1), Pablo Martínez Vives(1), Sonia Rivas García(1), José Luis Zamorano(1) y Covadonga Fernández Golfín(1) de (1)Cardiología. Hospital Universitario Ramón y Cajal, Madrid, Madrid - España

16:36 - 1230-13

Influencia del sexo en la etiología y el pronóstico a largo plazo de la insuficiencia tricúspide significativa

Germán Alegre García(1), Jorge Segovia Reyes(1), Jorge Rodríguez Capitán(1), Paloma Márquez Camas(1), Matías Soler González(2), Jesús Carmona Carmona(3), Luis García Rodríguez(1), Nelsa González Aguado(1), Manuel Jiménez Navarro(1) y Juan José Gómez Doblas(1) de (1)Cardiología. Hospital Clínico Universitario Virgen de la Victoria, Málaga - España, (2)Cardiología. Hospital de Antequera, Antequera (Málaga) - España y (3) Cardiología. Hospital Universitario Virgen Macarena, Sevilla - España

16:42 - 1230-14

Influencia de la edad en la respuesta del remodelado ventricular izquierdo a la regurgitación aórtica crónica

José Francisco Gil Fernández(1), Teresa Sevilla Ruiz(1), Gino Graciani Rojas Lavado(1), Jordi Candela Ferre(1), Esther González Bartol(1), Cristhian Humberto Aristizabal Duque(1), Ana Revilla Orodea(1), Paloma Pulido Garrido(1), Javier Gómez Herrero(1), María de Miguel Álava(1), Adrián Lozano Ibáñez(1), David Carnicero Martínez(1), Sara Martín Paniagua(1), Itziar Gómez Salvador(1) y José Alberto San Román Calvar(1) de (1)Cardiología. Hospital Clínico Universitario de Valladolid, Valladolid - España

16:48 - 1230-15

Influencia de la edad en la forma de presentación y etiopatogenia del síndrome aórtico agudo

Miguel Ferrer Menéndez(1), Francesc Altadill Balsells(1), Álvaro Rodríguez Pérez(1), Juan Francisco Tabilo Ahumada(2), Miriam Dominguez Tenreiro(3) y Antonio José Barros Membrilla(1) de (1)Cardiología, (2)Cirugía Cardíaca y (3)Anestesia. Hospital de la Santa Creu i Sant Pau, Barcelona - España

16:54 - 1230-16

Cambios en los parámetros ecocardiográficos a lo largo del tiempo en la estenosis aórtica paradójica de bajo flujo y bajo gradiente

Laura Galian-Gay(1), Gisela Teixidó-Turà(1), Guillem Casas(1), Elena Ferrer Sistach(2), Cristina Daniela Mitroi(3), Susana Mingo(3), Vanessa Moñivas Palomero(3), Daniel Saura Espín(4), Bárbara Vidal i Hagemeijer(5), Sergio Moral(6), Francisco Calvo Iglesias(7), Violeta Sánchez Sánchez(8), José Fernando Rodríguez Palomares(1), Ignacio Ferreira González(1) y Arturo Evangelista Masip(1) de (1)Hospital Universitari Vall d'Hebrón, Barcelona - España, (2)Hospital Universitari Germans Trias i Pujol, Badalona (Barcelona) - España, (3)Hospital Universitario Puerta de Hierro, Majadahonda, Madrid, Madrid - España, (4)Hospital Clínico Universitario Virgen de la Arrixaca, Murcia - España, (5)Hospital Clínic, Barcelona - España, (6)Hospital Universitario Dr. Josep Trueta, Girona - España, (7) Complejo Hospitalario Universitario de Vigo - Xeral-Ciés, Vigo (Pontevedra) - España y (8) Hospital Universitario 12 de Octubre, Madrid - España

Reunión

GRUPO DE TRABAJO CARDIO ONCOLOGÍA

jueves 26 de octubre 15:45 16:45
Sala M8 (Planta 1)

Reunión Administrativa

Pregunta al Experto

NUEVAS INDICACIONES PARA LA REALIZACIÓN DE ESTUDIOS GENÉTICOS (MIOCARDIOPATÍA ALCOHÓLICA, PERIPARTO, MIOCARDITIS)

jueves 26 de octubre 17:15 18:15
Auditorio 2 (Planta 0)

Moderador

Lorenzo J. Monserrat Iglesias, Dilemma Solutions

Experto

William J. McKenna, MD, Emeritus Professor of Cardiology - University College London. Visiting Research Scientist - Universidade da Coruña. Scientific Advisor - Health In Code

Experta

Esther González López, Hospital Universitario Puerta de Hierro Majadahonda, Majadahonda

Experta

M^a Ángeles Espinosa Castro, Hospital General Universitario Gregorio Marañón, Madrid

Experto

María Luisa Peña Peña, Hospital Universitario Virgen del Rocío, Sevilla

1204 Poster

NOVEDADES EN AMILOIDOSIS Y MIOCARDIOPATÍA HIPERTRÓFICA

jueves 26 de octubre 17:15 18:15
Sala M2 (Planta 1)

1204-1

Modera

Montserrat Cardona Ollé, Hospital Clínic de Barcelona, Barcelona

17:15 - 1204-2

Validación de los criterios ecocardiográficos diagnósticos de amiloidosis cardíaca en pacientes con amiloidosis por transtirretina

Daniel Alejandro Bracho Bracchitta(1), Cristina Alvarez Martínez(1), Rocío Eiros Bachiller(1), Ángel Víctor Hernández Martos(1), Jesús Rodríguez Nieto(2), Olga Cabañas Tintero(1), Juan Diego Oviedo Rodríguez(1), Lucía Moreno de Redrojo Cortes(1), Milena Antúnez Ballesteros(1), Mónica García Monsalvo(1), Eduardo Villacorta Argüelles(1), María Gallego Delgado(1) y Pedro Luis Sánchez Fernández(1) de (1)Cardiología. Complejo Asistencial Universitario de Salamanca, Salamanca - España y (2)Cardiología. Hospital Universitario Reina Sofía, Córdoba - España

17:21 - 1204-3

Amiloidosis cardíaca: no sólo FE preservada

Ignasi Bellavista Crespo(1), Arola Armengou Arxé(2), Coloma Tirón de Llano(1), Samar Habbab Mohamed(3), Àstrid Casadevall Portas(1), Blanca Herrera Martínez(1), Pablo Loma-Osorio Ricón(1), Antoni Castro Guardiola(2) y Ramón Brugada Terradellas(1) de (1)Cardiología. Hospital Universitario Dr. Josep Trueta, Girona - España, (2)Medicina Interna. Hospital Universitario Dr. Josep Trueta, Girona - España y (3)Hospital Universitario Dr. Josep Trueta, Girona - España

17:27 - 1204-4

Despistaje de amiloidosis cardíaca por transtirretina mediante gammagrafía con pirofosfatos guiada por redflags clínicos en un hospital terciario: tendencia e impacto del documento de consenso europeo en la actividad asistencial

Claudia Taroncher Domingo(1), Carlos González Freixa(2), Alba Maestro Benedicto(1), Carlos Moliner Abós(1), Albert Flotats Giralt(1), Marta Campreciós Crespo(1), Marta de Antonio Ferrer(1), Antonia Pomares Varó(1) y Sonia Mirabet Pérez(1) de (1)Cardiología. Hospital de la Santa Creu i Sant Pau, Barcelona - España y (2)Hospital de la Santa Creu i Sant Pau, Barcelona - España

17:33 - 1204-5

¿Existen diferencias en el manejo de la miocardiopatía hipertrófica en los centros con o sin unidad multidisciplinar según el registro de la miocardiopatía hipertrófica en Cataluña (MIHCAT)?

Núria Mallofré Vila(1), Laura Guillaumon Torán(1), Jara Gayán Ordás(2), Marta Campreciós Crespo(3), Claudia Scardino(4), Ramón Bascompte Claret(2), Germán Cediell Calderón(5), Montserrat Cardona Ollé(6), Sonia Ruiz Bustillo(7), Coloma Tirón de Llano(8), Montserrat Ayats Delgado(9), Núria Casanovas Marbà(1), Eva Guillaumet Gasa(1), Gabriel Torres Ruiz(1) y Antonio Martínez Rubio(1) de (1)Cardiología. Corporació Sanitaria Parc Taulí, Sabadell (Barcelona) - España, (2)Cardiología. Hospital Universitari Aneu de Vilanova, Lleida - España, (3)Cardiología. Hospital de la Santa Creu i Sant Pau, Barcelona - España, (4)Cardiología. Hospital Universitario Joan XXIII, Tarragona - España, (5)Cardiología. Hospital Universitari Germans Trias i Pujol, Badalona (Barcelona) - España, (6)Cardiología. Complejo Hospitalari Moisés Broggi, Barcelona - España, (7)Cardiología. Hospital del Mar, Barcelona - España, (8)Cardiología. Hospital Universitario Dr. Josep Trueta, Girona - España y (9)Cardiología. Hospital General de Granollers, Granollers (Barcelona) - España

17:39 - 1204-6

Tratamiento modificador de la insuficiencia cardíaca en pacientes con amiloidosis cardíaca por cadenas ligeras

Miguel Fernández de Sanmamed Girón(1), Mario Galván Ruiz(1), Beatriz Aguiar Bermúdez(1), Carmen Acosta Calero(1), Belén Rojas Escrivá(1), Jonathan Deniz Rosario(1), David Rúa-Figueroa Erasquin(1), María del Val Groba Marco(1), Marta López Pérez(1), Marta Blanco Nuez(1), Aridane Cárdenas León(1), Verónica Quevedo Nelson(1), Eduardo Caballero Dorta(1) y Antonio García Quintana(1) de (1)Hospital Universitario de Gran Canaria Dr. Negrín, Las Palmas de Gran Canaria (Las Palmas) - España

17:45 - 1204-7

La amiloidosis cardíaca en la práctica clínica real

Blanca Herrera Martínez(1), Ignasi Bellavista Crespo(1), Astrid Casadevall Portas(1), Júlia Pedraza i Garriga(1), Anna Bardalet Aldunate(1), Arola Armengou Arxé(1), Coloma Tirón de Llano(1), Pablo de Loma-Osorio(1) y Josep Brugada Terradellas(1) de (1)Cardiología. Hospital Universitario Dr. Josep Trueta, Girona - España

17:51 - 1204-8

Influencia del sexo en la miocardiopatía hipertrófica según el registro MIHCAT (Mlocardiopatía Hipertrófica CATaluña)

Paola Rojas(1), Laura Guillamon Toran(1), Jara Gayan Ordás(2), Marta Campreciós Crespo(3), Claudia Scardino(4), Ramón Bascompte Claret(2), Germán Cediel Calderon(5), Montserrat Cardona Ollé(6), Sonia Ruiz Bustillo(7), Coloma Tirón de Llano(8), Montserrat Ayats Delgado(9), Núria Casanovas(1), Eva Guillaumet(1), Nuria Mallofré(1) y Antonio Martínez Rubio(1) de (1)Cardiología. Corporació Sanitaria Parc Taulí, Sabadell (Barcelona) - España, (2)Cardiología. Hospital Universitari Arnau de Vilanova, Lleida - España, (3)Hospital de la Santa Creu i Sant Pau, Barcelona - España, (4)Cardiología. Hospital Universitario Joan XXIII, Tarragona - España, (5)Cardiología. Hospital Universitari Germans Trias i Pujol, Badalona (Barcelona) - España, (6)Cardiología. Complex Hospitalari Moisès Broggi, Barcelona - España, (7)Cardiología. Hospital del Mar, Barcelona - España, (8)Cardiología. Hospital Universitario Dr. Josep Trueta, Girona - España y (9)Cardiología. Hospital General de Granollers, Granollers (Barcelona) - España

Casos Interactivos

DECISIONES DIFÍCILES EN PRÁCTICA CLÍNICA

jueves 26 de octubre 18:30 20:00

Sala 3 (Planta 0)

Moderador

Mikel Taibo Urquía, Hospital Universitario Fundación Jiménez Díaz, Madrid

18:30 - Paciente de 70 años con síndrome cardiorenal... ¿LVAD?

Francisco Javier De la Cuerda Llorente, Hospital Universitari de Bellvitge, L'Hospitalet de Llobregat

19:15 - Paciente de 72 años con estenosis aórtica severa sintomática: a propósito de un caso

Tania Rodríguez Gabella, Hospital Clínico Universitario de Valladolid, Valladolid

Expertos

Jorge Martínez Solano, Hospital General Universitario Gregorio Marañón, Madrid

Berenice Caneiro Queija, Complejo Hospitalario Universitario de Vigo, Vigo

Mª Teresa Basurte Elorz, Complejo Hospitalario de Navarra, Pamplona/Iruña

1193 Comunicaciones Orales

CONTROVERSIAS EN SÍNDROME CORONARIO AGUDO

jueves 26 de octubre 18:30 20:00

Sala 1.1 (Planta 0)

1193-1

Modera

Gonzalo Barón y Esquivias, Hospital Universitario Virgen del Rocío, Sevilla

18:30 - 1193-2

Análisis de supervivencia tras Síndrome Coronario Agudo Con Elevación del segmento ST: diferencias en la recuperación de la esperanza de vida según el sexo

Javier Martínez Díaz(1), David Ledesma Olóriz(1), Rut Álvarez Velasco(2), Marcel Almendarez Lacayo(1), Andrea Aparicio Gavilanes(1), Bea Nieves Ureña(1), Alberto Alén Andrés(1), María Fernández(1), Raúl Ptaszynski Lanza(1), Francisco González Urbistondo(1), Raúl Ludeña Martín-Tesorero(1), David Alonso Pérez(1), César Moris de la Tassa(1), Pablo Avanzas Fernández(1) y Isaac Pascual Calleja(1) de (1)Área del Corazón. Hospital Universitario Central de Asturias, Oviedo (Asturias) - España y (2)Cardiología. Hospital Universitario de Cabueñes, Gijón (Asturias) - España

18:45 - 1193-3

Biomarcadores con valor predictivo en el tiempo de recuperación de la función del ventrículo izquierdo en el síndrome de tako-tsubo

Antonio Pablo Rivas García(1), Luis López Flores(1), Paula Marín Andreu(1), Carmen López Flores(1), Mireia Andrés(2), Alberto Pérez Castellanos(3), Aitor Uribarri González(4), Iván J. Núñez Gil(5), Juan Carlos García Rubira(1) y Manuel Almendro Delia(1) de (1)Cardiología. Hospital Universitario Virgen Macarena, Sevilla - España, (2)Cardiología. Hospital Universitari Vall d'Hebrón, Barcelona - España, (3)Cardiología. Hospital Son Espases, Palma de Mallorca (Illes Balears) - España, (4)Cardiología. Hospital Clínico Universitario de Valladolid, Valladolid - España y (5)Cardiología. Hospital Clínico San Carlos, Madrid - España

19:00 - 1193-4

Predictores clínicos de recuperación tardía del ventrículo izquierdo en síndrome de Tako-Tsubo

María del Carmen López Flores(1), Antonio Pablo Rivas García(1), Luis López Flores(1), Paula Marín Andreu(1), Mireia Andrés(2), Alberto Pérez Castellanos(3), Aitor Uribarri González(4), Iván Núñez Gil(5), Juan Carlos García Rubira(1) y Manuel Almendro Delia(1) de (1)Cardiología. Hospital Universitario Virgen Macarena, Sevilla - España, (2)Cardiología. Hospital Universitario Vall d'Hebrón, Barcelona - España, (3)Cardiología. Hospital Son Espases, Palma de Mallorca (Illes Balears) - España, (4)Cardiología. Hospital Clínico Universitario de Valladolid, Valladolid - España y (5)Cardiología. Hospital Clínico San Carlos, Madrid - España

19:15 - 1193-5

Análisis de la capacidad funcional basal en pacientes con angina y/o isquemia sin enfermedad coronaria obstructiva diagnosticada mediante test invasivo de función coronaria

Verónica Vidal Urrutia(1), Juan Pablo Cárdenas Tealdo(1), Alberto Carrión Cavero(1), Sonia Cardona Mulet(1), Carmen Fernández Díaz(2), Andrés Mauricio Cubillos Arango(1), Pablo Almela Alcaide(1), Lourdes Burgos Moreno(1), Alberto Berenguer Jofresa(1), Rafael Payá Serrano(1) y Eva Rómiz González(1) de (1)Servicio de Cardiología. Consorcio Hospital General Universitario, Valencia - España y (2)Hospital Marina Salud, Dénia (Alicante) - España

19:30 - 1193-6

Análisis de las complicaciones intrahospitalarias del síndrome de Tako-Tsubo en función del tiempo de recuperación del ventrículo izquierdo

Paula Marín-Andreu(1), María del Carmen López Flores(1), Antonio Pablo Rivas García(1), Luis López Flores(1), Mireia Andrés(2), Alberto Pérez Castellanos(3), Aitor Uribarri González(4), Iván Núñez Gil(5), Juan Carlos García Rubira(1) y Manuel Almendro Delia(1) de (1)Cardiología. Hospital Universitario Virgen Macarena, Sevilla - España, (2)Hospital Universitari Vall d'Hebrón, Barcelona - España, (3)Hospital Son Espases, Palma de Mallorca (Illes Balears) - España, (4)Hospital Clínico Universitario de Valladolid, Valladolid - España y (5)Hospital Clínico San Carlos, Madrid - España

19:45 - 1193-7

Abordaje lipídico mediante consulta virtual en el paciente renal tras un síndrome coronario agudo

Inmaculada Noval Morillas(1), Juan Enrique Puche García(2), Diego Mialdea Salmerón(1), William Alberto Delgado Nava(1), Verónica Escolar Camas(1), Etel Silva García(1), Daniel Bartolomé Mateos(1) y Rafael Eduardo Vázquez García(1) de (1)Cardiología. Hospital Universitario Puerta del Mar, Cádiz - España y (2)Cardiología. Hospital Costa del Sol, Marbella (Málaga) - España

1175 Comunicaciones Orales

INFLUENCIA DE LA EDAD Y LOS SÍNDROMES GERIÁTRICOS EN EL PRONÓSTICO DE LOS PACIENTES CON ENFERMEDAD CARDIOVASCULAR

jueves 26 de octubre 18:30 20:00

Sala 1.2 (Planta 0)

1175-1

Moderada

Carolina Robles Gamboa, Hospital Universitario de Toledo, Toledo

18:30 - 1175-2

Impacto de la fragilidad en el manejo clínico y evolución de pacientes con endocarditis infecciosa

Carlos Nicolás Pérez García(1), Daniel Gómez Ramírez(2), Daniel García Arribas(2), Adrián Jerónimo Baza(2), Javier Pérez Serrano(3), Carmen Sáez Béjar(3), Carlos Ferrera Durán(2), Isidre Vilacosta(2) y Carmen Olmos(2) de (1)Centro Nacional de Investigaciones Cardiovasculares. Hospital Clínico San Carlos, Madrid - España, (2)Cardiología. Hospital Clínico San Carlos, Madrid - España y (3)Medicina Interna. Hospital Universitario La Princesa, Madrid - España

18:45 - 1175-3

Impacto de los síndromes geriátricos en el pronóstico largo plazo de los pacientes mayores con insuficiencia cardíaca

César Jiménez-Méndez(1), Pablo Diez-Villanueva(2), María Martínez-Avil Silva(2), Clara Bonanad Lozano(3), Carolina Ortiz Cortés(4), Eduardo Barge Caballero(5), Alberto Esteban Fernández(6), Josebe Goirigolzarri Artaza(7), José Ángel Pérez Rivera(8), Luis López Rodríguez(9), Javier López Díaz(10), Marta Cobo Marcos(11), Albert Ariza Solé(12), Manuel Martínez-Sellés D'oliveira Soares(13) y Fernando Alfonso(2) de (1)Hospital Universitario Puerta del Mar, Cádiz - España, (2)Hospital Universitario de la Princesa, Madrid - España, (3)Hospital Clínico Universitario de Valencia, Valencia - España, (4)Hospital San Pedro de Alcántara, Cáceres - España, (5)Complejo Hospitalario Universitario de A Coruña. CIBERCV, A Coruña (A Coruña) - España, (6)Hospital Severo Ochoa, Leganés (Madrid) - España, (7)Hospital Clínico San Carlos, Madrid - España, (8)Hospital Universitario de Burgos, Burgos - España, (9)Fundación Hospital de Manacor, Manacor (Illes Balears) - España, (10)Hospital Clínico Universitario de Valladolid, Valladolid - España, (11)Hospital Universitario Puerta de Hierro, Majadahonda (Madrid) - España, (12)Hospital Universitari de Bellvitge, L'Hospitalet de Llobregat (Barcelona) - España y (13)Hospital General Universitario Gregorio Marañón, Madrid - España

19:00 - 1175-4

Impacto de la desnutrición en el pronóstico largo plazo de los pacientes mayores con insuficiencia cardíaca

César Jiménez-Méndez(1), Pablo Diez-Villanueva(2), Clara Bonanad Lozano(3), Carolina Ortiz Cortés(4), Eduardo Barge Caballero(5), José Ángel Pérez Rivera(6), Alberto Esteban Fernández(7), Josebe Goirigolzarri Artaza(8), Albert Ariza Solé(9), Javier López Díaz(10), Carolina Robles Gamboa(11), Marcos García Aguado(12), Diego Iglesias Álvarez(13), Manuel Martínez-Sellés D'oliveira Soares(14) y Fernando Alfonso Manterola(2) de (1) Hospital Universitario Puerta del Mar, Cádiz - España, (2)Hospital Universitario de la Princesa, Madrid - España, (3)Hospital Clínico Universitario de Valencia, Valencia - España, (4)Hospital San Pedro de Alcántara, Cáceres - España, (5)Complejo Hospitalario Universitario de A Coruña. CIBERCV, A Coruña (A Coruña) - España, (6)Complejo Asistencial de Burgos, Burgos - España, (7)Hospital Severo Ochoa, Leganés (Madrid) - España, (8)Hospital Clínico San Carlos, Madrid - España, (9)Hospital Universitari de Bellvitge, L'Hospitalet de Llobregat (Barcelona) - España, (10)Hospital Clínico Universitario de Valladolid, Valladolid - España, (11)Complejo Hospitalario de Toledo, SESCAM, Toledo - España, (12)Hospital Universitario Puerta de Hierro, Majadahonda (Madrid) - España, (13) Hospital Infanta Sofía, San Sebastián de los Reyes (Madrid) - España y (14)Hospital General Universitario Gregorio Marañón, Madrid - España

19:15 - 1175-5

Predictores de sangrado mayor y de MACCE tras intervención coronaria percutánea en pacientes mayores

Alexander Marschall(1), David Martí Sánchez(1), José Luis Ferreiro Gutiérrez(2), Ramón López Palop(3), Freddy Andrés Delgado Calva(1), Inés Gómez Sánchez(1), Manuel Tapia Martínez(1), Soledad Ojeda(4), Pablo Avanzas Fernández(5), Ignacio J. Amat Santos(6), Alejandro Diego Nieto(7), Alejandro Gutiérrez-Barrios(8), Miren Tellería Arrieta(9), Eduardo Pinar Bermúdez(10) y José María de la Torre Hernández(11) de (1)Cardiología. Hospital Central de la Defensa, Madrid - España, (2)Cardiología. Hospital Universitario de Bellvitge, Barcelona - España, (3)Cardiología. Hospital Universitario San Juan de Alicante, Alicante - España, (4)Cardiología. Hospital Universitario Reina Sofía, Córdoba - España, (5)Cardiología. Hospital Universitario Central de Asturias, Oviedo (Asturias) - España, (6)Cardiología. Hospital Clínico Universitario de Valladolid, Valladolid - España, (7)Cardiología. Hospital Clínico Universitario de Salamanca, Salamanca - España, (8)Cardiología. Hospital Universitario Puerta del Mar, Cádiz - España, (9)Cardiología. Hospital Donostia, Donostia-San Sebastián (Guipúzcoa) - España, (10)Cardiología. Hospital Clínico Universitario Virgen de la Arrixaca, Murcia - España y (11)Cardiología. Hospital Universitario Marqués de Valdecilla, Santander (Cantabria) - España

19:30 - 1175-6

Revascularización con stent bioactivo frente a stent farmacológico en pacientes de edad muy avanzada

Nuria Vallejo Calcerrada(1), Juan Gabriel Córdoba Soriano(2), Álvaro Pinar Abellán(3), Antonio Gutiérrez Díez(3), Bruno García del Blanco(4), Juan José Portero Portaz(5), Julio Núñez Villota(6), Rafael Romaguera Torres(7), Fernando Lozano Ruiz-Póveda(8), Juan Francisco Oteo Domínguez(9), Pablo Aguar Carrascosa(10), Pascual Baello Monge(11), Ignacio J. Amat Santos(12), Arsenio Gallardo López(3) y Jesús María Jiménez Mazuecos(3) de (1)Cardiología. Complejo Hospitalario Universitario, Albacete - España, (2)Cardiología. Complejo Hospitalario Universitario, Albacete - España, (3)Cardiología. Complejo Hospitalario Universitario, Albacete - España, (4)Cardiología. Hospital Universitari Vall d'Hebrón, Barcelona - España, (5)Complejo Hospitalario Universitario, Albacete - España, (6)Cardiología. Hospital Clínico Universitario de Valencia, Valencia - España, (7)Cardiología. Hospital Universitario de Bellvitge, Barcelona - España, (8)Cardiología. Hospital General Universitario de Ciudad Real, Ciudad Real - España, (9)Cardiología. Hospital Universitario Puerta de Hierro, Majadahonda (Madrid) - España, (10)Cardiología. Hospital Universitario Dr. Peset, Valencia - España, (11)Cardiología. Hospital General de Castellón, Castellón - España y (12)Cardiología. Hospital Clínico Universitario de Valladolid, Valladolid - España

19:45 - 1175-7

iSGLT2 en ancianos con insuficiencia cardíaca con fracción de eyección reducida ¿Los estamos usando como debemos?

Jorge Balaguer Germán(1), Marcelino Cortés García(1), Carlos Rodríguez López(1), José María Romero Otero(1), José Antonio Esteban Chapel(1), Luis Nieto Roca(1), Ana María Pello Lázaro(1), Mikel Taibo Urquía(1) y José Tuñón Fernández(1) de (1)Cardiología. Hospital Universitario Fundación Jiménez Díaz, Madrid - España

1229 Poster

INTERVENCIONES EN EL PACIENTE CON VALVULOPATÍAS Y PATOLOGÍA AÓRTICA

jueves 26 de octubre 18:30 20:00
Sala M4 (Planta 1)

1229-1

Moderador

Isidre Vila Costa, Sanatorio Nuestra Señora del Rosario, Madrid

18:30 - 1229-2

En pacientes con estenosis aórtica severa el síncope de reposo puede persistir tras la intervención y se asocia con mortalidad cardiovascular

Mario García Gómez(1), Cristina De Ybarra Falcón(1), Sara Martín Paniagua(1), David Carnicero Martínez(1), Adrián Lozano Ibáñez(1), Ana Alañón Hernández(1), María José Coya Alba(1), Noemí Ramos(2), Ignacio J. Amat Santos(1), Teresa Sevilla(1), Ana Revilla(1), Manuel Carrasco(1), María Jesús Rollán(3), Isidre Vilacosta(2) y J. Alberto San Román(1) de (1)Cardiología. Hospital Clínico Universitario de Valladolid, Valladolid - España, (2) Cardiología. Hospital Clínico San Carlos, Madrid - España y (3)Cardiología. Hospital Universitario del Río Hortega, Valladolid - España

18:36 - 1229-3

Impacto pronóstico del shock como forma de presentación del Síndrome Aórtico Agudo tipo A. Resultados del Registro Español de Síndrome Aórtico (RESA III)

Carlos Ferrera Duran(1), Isidre Vilacosta(1), Francisco Calvo Iglesias(2), Antonio José Barros Membrilla(3), Jordi López Ayerbe(4), Víctor X. Mosquera Rodríguez(5), Rubén Tarrío Fernández(6), Ana Revilla Orodea(7), David Toral Sepúlveda(8), Inés Ramos González-Cristóbal(1), Luis Maroto Castellanos(9), Alberto Forteza Gil(10), José Fernando Rodríguez Palomares(11), Augusto Sao Aviles(11) y Arturo Evangelista Masip(11) de (1)Cardiología. Hospital Clínico San Carlos, Madrid - España, (2)Cardiología. Hospital Álvaro Cunqueiro, Vigo (Pontevedra) - España, (3)Cardiología. Hospital de la Santa Creu i Sant Pau, Barcelona - España, (4)Cardiología. Hospital Universitari Germans Trias i Pujol, Badalona (Barcelona) - España, (5)Cirugía Cardíaca. Complejo Hospitalario Universitario A Coruña (A Coruña) - España, (6)Cirugía Cardíaca. Hospital Son Espases, Palma de Mallorca (Illes Balears) - España, (7)Cardiología. Hospital Clínico Universitario de Valladolid, Valladolid - España, (8)Cirugía Cardíaca. Hospital Universitario de Bellvitge, Barcelona - España, (9) Cirugía Cardíaca. Hospital Clínico San Carlos, Madrid - España, (10)Cirugía Cardíaca. Hospital Universitario Puerta de Hierro, Majadahonda (Madrid) - España y (11)Cardiología. Hospital Universitario Vall d'Hebrón, Barcelona - España

18:42 - 1229-4

La reevaluación diferida intraprocedimiento de la regurgitación paravalvular en TAVI reduce significativamente el uso de postdilatación

José M. de la Torre Hernández(1), Gabriela Veiga Fernández(1), Sergio Barrera Basilio(1), Fermín Sáinz Laso(1), Dae Hyun Lee Hwang(1), Cristina Ruisánchez Villar(1), Tamara García Camarero(1), José M. Cuesta Cosgaya(1), Piedad Lerena Sáenz(1), Aritz Gil Ongay(1), Jon Zubiaur Zamacola(1), Mikel Arrizabalaga Gil(1), Celia Garilleti Cámara(1), José Aurelio Sarralde Aguayo(2) y Valentín Tascón Quevedo(2) de (1)Cardiología y (2)Cirugía Cardiovascular. Hospital Universitario Marqués de Valdecilla, Santander (Cantabria) - España

18:48 - 1229-5

Experiencia y resultados en el reemplazo percutáneo de la válvula mitral mediante prótesis Tendyne™ en un único centro

Patricia Mahía Casado(1), Javier Cobiella Carnicer(2), Luis Nombela Franco(1), Andrés Provencio Regidor(1), Lourdes Montero Cruces(2), Manuel Carnero Alcázar(2), Pilar Jiménez Quevedo(1), Daniel Pérez Camargo(2), Pedro Marcos Alberca(1), Eduardo Pozo Osinalde(1), José Juan Gómez De Diego(1), María Luaces Méndez(1), Miguel Ángel Cobos Gil(1), José Alberto de Agustín Loeches(1) y Julián Pérez-Villacastín Domínguez(1) de (1) Cardiología y (2)Cirugía Cardíaca. Hospital Clínico San Carlos, Madrid - España

19:00 - 1229-7

Impacto hemodinámico y clínico de la estenosis aórtica: más allá del gradiente valvular

Gabriela Veiga Fernández(1), José M. de la Torre Hernández(2), Sergio Barrera Basilio(1), Dae Hyun Lee Hwang(1), Fermín Sáinz Laso(1), Mercedes Benito(1), Tamara García Camarero(1), Cristina Ruisánchez Villar(1), José M. Cuesta Cosgaya(1), Piedad Lerena Sáenz(1), Jon Zubiaur Zamacola(1), Mikel Arrizabalaga Gil(1), Celia Garilleti Cámara(1), Aritz Gil Ongay(1) y Víctor Fradejas Sastre(1) de (1)Hospital Universitario Marqués de Valdecilla, Santander (Cantabria) - España y (2)Cardiología. Hospital Universitario Marqués de Valdecilla, Santander (Cantabria) - España

19:06 - 1229-8

Impacto clínico, anatómico y funcional de la reparación percutánea tricuspídea borde a borde en pacientes con insuficiencia cardíaca

Iñigo Anduaga Elorza(1), Carlos Igor Morr Verenzuela(1), Laura Sanchís Ruiz(1), Xavier Freixa Rofastes(1), Ander Regueiro Cueva(1), Pedro Luis Cepas Guillén(1), Pablo Vidal Calés(1), Enric Cascos García(1), Marc Ramos Jovani(1), Susana Prat González(1), Adelina Doltra Magarolas(1), Bàrbara Vidal Hagemeijer(1) y Marta Sitges Carreño(1) de (1)Instituto Clínic Cardiovascular (ICCV). Hospital Clínic, Barcelona - España

19:12 - 1229-9

Endocarditis infecciosa sobre procedimientos y dispositivos de intervencionismo estructural: incidencia, características y mortalidad

Lucas Barreiro Mesa(1), Soledad Ojeda Pineda(1), Alvaro Roldán Guerra(1), Nerea Aguayo Caño(1), Cristina Urbano Sánchez(1), Manuel Crespín Crespín(1), José López Aguilera(1), Rafael González Manzanares(1), Juan Carlos Castillo Domínguez(1), Manuel Pan Álvarez-Ossorio(1) y Manuel Anguita Sánchez(1) de (1)Hospital Universitario Reina Sofía, Córdoba - España

19:18 - 1229-10

la TAVI ya es la técnica de sustitución valvular aórtica más frecuente en España

Nicolás Rosillo Ramírez(1), Lourdes Vicent Alaminos(1), Guillermo Moreno Muñoz(1), Jorge Vélez García(2), José Luis Bernal Sobrino(3), Fernando Sarnago Cebada(1) y Héctor Bueno Zamora(1) de (1)Servicio de Cardiología. Hospital Universitario 12 de Octubre, Madrid - España, (2)Instituto de Investigación Hospital 12 de Octubre (i+12). Hospital Universitario 12 de Octubre, Madrid - España y (3)Unidad de Control de Gestión. Hospital Universitario 12 de Octubre, Madrid - España

19:24 - 1229-11

Impacto pronóstico del acoplamiento ventrículo-arterial derecho basal en pacientes sometidos a cirugía aislada de la válvula tricúspide

Marcelo Luque(1), Fernando Mané(1), Ismail K. Azzam(1), Clodomiro Melo(1), María Anguita Gámez(1), Patricia Mahía Casado(1), Leopoldo Pérez de Isla(1), Miguel Ángel Cobos Gil(1), Pedro Marcos-Alberca(1), Juan Carlos Gómez-Polo(1), Luis Maroto Castellanos(2), Manuel Carnero Alcázar(2), Julián Pérez-Villacastín Domínguez(1), José Alberto de Agustín Loeches(1) y Eduardo Pozo Osinalde(1) de (1)Cardiología. Hospital Clínico San Carlos, Madrid - España y (2)Hospital Clínico San Carlos, Madrid - España

19:30 - 1229-12

Remodelado inverso del volumen ventricular tras implante percutáneo de prótesis aórtica biológica

Eva Gutiérrez Ortiz(1), Carmen Olmos Blanco(1), Irene Carrión Sánchez(1), Pilar Jiménez Quevedo(1), Luis Nombela Franco(1), Rocío Párraga Gutiérrez(1), Sandra Gil Abizanda(1), Patricia Mahía Casado(1), José Alberto de Agustín Loeches(1) y Fabián Islas Ramírez(1) de (1)Cardiología. Hospital Clínico San Carlos, Madrid - España

19:36 - 1229-13

Importancia pronóstica y resultados de la persistencia de los síntomas tras la intervención valvular en la estenosis aórtica severa

Cristina de Ybarra Falcón(1), Mario García Gómez(1), José Francisco Gil Fernández(1), Gino Graciani Rojas Lavado(1), Jordi Candela Ferre(1), Sara Martín Paniagua(1), Adrián Lozano Ibáñez(1), María de Miguel Álava(1), Ana Alañón Hernández(1), Manuel Carrasco Moraleja(1), Ana Revilla Orodea(1), Teresa Sevilla Ruiz(1), Ignacio J. Amat-Santos(1), Javier López Díaz(1) y José Alberto San Román Calvar(1) de (1)Cardiología. Hospital Clínico Universitario de Valladolid, Valladolid - España

19:42 - 1229-14

Características basales y evolución de los casos de aneurisma de raíz aórtica y aorta ascendente registrados desde el año 2000 en nuestro centro

Vanesa Alexandra Noriega Caro(1) y Francisco Calvo Iglesias(1) de (1)Complejo Hospitalario Universitario de Vigo - Xeral-Ciés, Vigo (Pontevedra) - España

19:48 - 1229-15

Mejoría de la insuficiencia mitral tras el implante de una TAVI: impacto pronóstico e influencia del mecanismo de la valvulopatía

Ana Laffond(1), David González Calle(1), Ángel Víctor Hernández Martos(1), Gilles José Barreira de Sousa(1), Sergio López Tejero(1), Fabián Blanco Fernández(1), Pablo José Antúnez Muiños(1), Olga Cabañas Tendero(1), Juan Diego Oviedo Rodríguez(1), Lucía Moreno de Redrojo Cortes(1), Cristina Álvarez Martínez(1), Javier Martín Moreiras(1), Alejandro Diego Nieto(1), Pedro Luis Sánchez Fernández(1) y Ignacio Cruz González(1) de (1)Cardiología. Hospital Clínico Universitario de Salamanca, Salamanca - España

19:54 - 1229-16

Utilidad de los parámetros ecocardiográficos como predictores de muerte, trasplante cardiaco o asistencia ventricular izquierda tras implante de Mitraclip® como "estrategia puente"

Jorge de la Fuente García(1), Susana Mingo Santos(1), María Del Trigo Espinosa(1), David Sánchez Ortiz(1), Sara Navarro Rico(1), Jesús González Mirelis(1), Paula Vela Martín(1), Paula Martínez Santos(1), Manuel Gómez Bueno(1), Cristina Daniela Mitroi(1), Juan Francisco Oteo Domínguez(1) y Vanessa Moñivas Palomero(1) de (1)Cardiología. Hospital Universitario Puerta de Hierro, Majadahonda (Madrid) - España

Simposio

ACTUALIZACIÓN EN EL MANEJO DE LA MIOCARDIOPATÍA HIPERTRÓFICA

viernes 27 de octubre 9:00 10:00

Auditorio 1 (Planta 0)

Moderador

Tomás Ripoll Vera, Hospital Son Llatzer, Palma

9:00 - **Lo que aportan las técnicas de imagen en el diagnóstico y monitorización**

José Fernando Rodríguez Palomares, Hospital Universitari Vall D'hebron, Barcelona

9:20 - **Papel de la genética en el screening y nuevas cancelaciones genotipo-fenotipo**

Juan Pablo Ochoa Folmer, Hospital Universitario Puerta de Hierro Majadahonda, Majadahonda

9:40 - **Tratamiento y monitorización de las arritmias ventriculares en la miocardiopatía hipertrófica**

Juan Jiménez Jaimez, Granada

Simposio

ASPECTOS ESPECIALES DEL MANEJO DE LA INSUFICIENCIA CARDIACA EN EL PACIENTE MAYOR

viernes 27 de octubre 9:00 10:00

Sala 2.2 (Planta 1)

Moderador

Jose Ángel Pérez Rivera, Hospital Universitario de Burgos (Complejo Asistencial Univer. de Burgos), Burgos

9:00 - **Fragilidad y otros síndromes geriátricos en el paciente mayor con insuficiencia cardiaca**

Pablo Díez Villanueva, Hospital Universitario de la Princesa, Madrid

9:20 - **¿Cómo evalúo y manejo la desnutrición en el paciente mayor con insuficiencia cardiaca? ¿Qué importancia tiene en el pronóstico del paciente?**

María Teresa Vidán Astiz, Hospital General Universitario Gregorio Marañón, Madrid

9:40 - **¿Qué ejercicio se debe prescribir en el paciente mayor con insuficiencia cardiaca? ¿Qué importancia tienen los programas de rehabilitación cardiaca en este paciente?**

Soraya Merchán Gómez, Hospital Clínico Universitario de Salamanca, Salamanca

1197 Comunicaciones Mini Orales

FACTORES DE RIESGO EN CARDIOPATÍA ISQUÉMICA Y FIBRILACIÓN AURICULAR

viernes 27 de octubre 9:00 10:00

Sala 1.1 (Planta 0)

1197-1

Moderador

Álvaro Aceña Navarro, Hospital Universitario Fundación Jiménez Díaz, Madrid

9:00 - 1197-2

Diferencias entre géneros en el infarto agudo de miocardio con elevación del ST: análisis del tratamiento, complicaciones y mortalidad

Cristina Pérez Montoliu(1), Nabil El Ouadi Azzaytouni(1), Andrea Carrete Barca(1), Cristina Ferrero Molina(1), Ferrán Rueda Sobella(1), Santiago R. Montero Aradas(1), Cosme García García(1) y Antoni Bayés Genís(1) de (1)Cardiología. Hospital Universitari Germans Trias i Pujol, Badalona (Barcelona) - España

9:08 - 1197-3

Insuficiencia renal aguda como predictor de mal pronóstico en el Síndrome de Takotsubo

Esther Papiol Morales(1), Elena Gambó Ruberte(1), Emilia Blanco Ponce(1), Patricia Irigaray Sierra(1), Tania Siddarth Althair Ramirez Martínez(1) y Fernando Worner Diz(1) de (1)Servicio de Cardiología. Hospital Universitari Arnau de Vilanova, Lleida - España

9:16 - 1197-4

Control lipídico tras un síndrome coronario agudo mediante consulta virtual en el paciente mayor

Inmaculada Noval Morillas(1), William Alberto Delgado Nava(2), Juan Enrique Puche García(3), Victoria Fernández Palacios Rovira(1), Etel Silva García(1), Oscar Cámara Rey(4), Ángel Herrero Díaz(4), Daniel Bartolomé Mateos(1) y Rafael Eduardo Vázquez García(1) de (1)Cardiología. Hospital Universitario Puerta del Mar, Cádiz - España, (2)Cardiología. Hospital Universitario Puerta del Mar, Cádiz - España, (3)Cardiología. Hospital Costa del Sol, Marbella (Málaga) - España y (4)Universitat Pompeu Fabra, Barcelona - España

9:24 - 1197-5

La telemonitorización extendida tras síndrome coronario agudo mejora la experiencia del paciente y reduce el número de visitas a atención primaria y cardiología

Ernesto Dallí Peydró(1), M^a Teresa Tuzón Segarra(2), Alvaro Minaya Zaballos(3), Sofía Ramírez Candela(3), Angela Arias Fresneda(4), Amparo Fresneda Fresneda(1), Alejandra Llanos Gabaró(5), Nuria Muñoz Ramos(6), Araceli Rubio Sánchez(7), Jorge Sánchez Torrijos(6) y Juan Cosin Sales(6) de (1)Cardiología. Hospital Arnau de Vilanova, Valencia - España, (2)Hospital Arnau de Vilanova, Valencia - España, (3)Centro de Atención Primaria, Burjassot (Valencia) - España, (4)Centro de Atención Primaria de Valterna, Paterna (Valencia) - España, (5)Medicina Interna. Hospital Arnau de Vilanova, Valencia - España, (6)Cardiología. Hospital Arnau de Vilanova, Valencia - España y (7)Medicina Física y Rehabilitación. Hospital Arnau de Vilanova, Valencia - España

9:32 - 1197-6

Haplogrupos del cromosoma Y en el STEMI precoz

Andrea Aparicio Gavilanes(1), Rut Álvarez Velasco(2), Alberto Alén Andrés(1), Isaac Pascual Calleja(1), Elías Cuesta Llavona(3), María Fernández García(1), María Salgado Barquero(1), Francisco González Urbistondo(1), Juan Gómez de Oña(3), César Moris de la Tassa(1), Eliecer Coto García(3) y Rebeca Lorca Gutiérrez(1) de (1)Cardiología. Hospital Universitario Central de Asturias, Oviedo (Asturias) - España, (2)Cardiología. Hospital Universitario de Cabueñes, Gijón (Asturias) - España y (3)Genética molecular. Hospital Universitario Central de Asturias, Oviedo (Asturias) - España

9:40 - 1197-7

Diferencias relacionadas con el sexo en los resultados de las terapias hipolipemiantes, implementadas mediante teleconsulta, tras un síndrome coronario agudo

Ana Pérez Asensio(1), César Jiménez Méndez(1), Diego Mialdea Salmerón(1), Juan Enrique Puche García(1), Etel Silva(1), William Alberto Delgado Nava(1), Daniel Bartolomé Mateos(1), Inara Alarcón de la Lastra Cubiles(1), Livia Gheorghe(1), Juan Ignacio Lubian Espluges(1), Carlos González Guerrero(1), Manuel González Armayones(1), Luis Enrique Martín Alfaro(1), Mauricio Urgiles Ortiz(1) y Rafael Eduardo Vázquez García(1) de (1)Cardiología. Hospital Universitario Puerta del Mar, Cádiz - España

9:48 - 1197-8

Remodelado eléctrico inverso tras ablación de fibrilación auricular

Natalia Navarro Pelegrini(1), Ainhoa Aguinaga Mendibil(1), Marta Álvarez Sánchez(1), Pedro Lima Cañadas(2), Gerard Loughlin Ramírez(1), José Manuel Martínez Palomares(1), Joan Ramón Enseñat(3), Patricia del Valle Tabernero(3), Lucía Villafáfila Martínez(3), Ana Díaz Rojo(1), Andrea González Pigorini(1), Charlotte Boillot(1), Fernando Álvaro López Sánchez(4) y Luis Rodríguez Padial(1) de (1)Cardiología. Hospital General Universitario de Toledo, Toledo - España, (2)Cirugía Cardíaca. Hospital General Universitario de Toledo, Toledo - España, (3)Cardiología. Hospital General Universitario de Toledo, Toledo - España y (4)Cardiología. Hospital Universitario Toledo, Toledo - España

1205 Poster

ASPECTOS POR ACLARAR EN CARDIOLOGÍA CLÍNICA

viernes 27 de octubre 9:00 10:00

Sala M2 (Planta 1)

1205-1

Modera

Ana García Martín, Hospital Universitario Ramon Y Cajal, Madrid

9:00 - 1205-2

Trombosis de prótesis valvular cardíaca en un hospital terciario

Jorge Llau García(1), Nerea Fernández Ortiz(1), Sara Huéllamo Monotoro(1), Diana Domingo Valero(1) y Miguel Ángel Arnau Vives(1) de (1)Cardiología. Hospital Universitario y Policlínico La Fe, Valencia - España

9:06 - 1205-3

Trombosis valvular protésica: pronóstico y factores de riesgo

Alberto de Ávila Neila(1), Cristina Álvarez Martínez(1), Laura de la Fuente Blanco(1), Lourdes García Bueno(1), Alfredo Barrio Rodríguez(1), Beatriz de Tapia Majado(1), Inés Toranzo Nieto(1), Eduardo Villacorta Argüelles(1) y Pedro Luis Sánchez Fernández(1) de (1)Servicio de Cardiología de Salamanca. Complejo Asistencial Universitario de Salamanca, Salamanca - España

9:12 - 1205-4

Aumento del riesgo de insuficiencia cardíaca descompensada, síndrome coronario agudo, arritmias e isquemia cerebral tras agudización por enfermedad pulmonar obstructiva crónica: resultados del estudio EXACOS-CV en España

Nicolás Manito Lorite(1), Salud Santos Pérez(2), Ignacio Hernández Subira(3), Carmen Corregidor García(4), Kirsty Rhodes(5), Joaquín Sánchez-Covisa Hernández(4) y Clementine Nordon(5) de (1)Servicio de Cardiología. Hospital Universitario Bellvitge, L' Hospitalet de Llobregat (Barcelona) - España, (2)Servicio de Neumología. Hospital Universitario Bellvitge, L' Hospitalet de Llobregat (Barcelona) - España, (3)Atrys health, Madrid - España, (4)AstraZeneca Farmacéutica Spain, Madrid - España y (5)AstraZeneca UK, Cambridge (Massachusetts) - Estados Unidos

9:18 - 1205-5

Nuevos quelantes de potasio (patiromer y ciclosilicato de sodio y zirconio). Estudio en vida real en nuestro centro

José Andrés del Valle Montero(1), Pedro Agustín Pajaro Merino(1), José Raúl López Aguilar(1), José Ignacio Morgado García de Polavieja(2) y Antonio Gómez-Menchero(3) de (1)Cardiología. Hospital Juan Ramón Jiménez, Huelva - España, (2)Cardiología. Hospital Universitario Virgen Macarena, Sevilla - España y (3)Hospital Juan Ramón Jiménez, Huelva - España

9:24 - 1205-6

Cierre percutáneo de orejuela izquierda: resultados asistenciales

Miguel Ángel Montilla Garrido(1), Carmen Lluch Requerey(1), Ana José Manovel Sánchez(1), Ana López Suárez(1) y Antonio Enrique Gómez Menchero(1) de (1)Cardiología. Hospital Juan Ramón Jiménez, Huelva - España

9:30 - 1205-7

Pronóstico clínico de la detección del trombo intraventricular durante el ingreso hospitalario en el paciente con cardiopatía no isquémica

Pau Vilardell Rigau(1), Carlos Soler Soler(2), Sergio Moral Torres(1), Marc Abulí Lluch(1), Helena Restá Saurí(1), Xavier Albert Bertran(1), Daniel Bosch Portell(1) y Ramón Brugada Terradellas(1) de (1)Cardiología. Hospital Universitario Dr. Josep Trueta, Girona - España y (2)Facultad de Medicina. Universitat de Girona, Girona - España

9:36 - 1205-8

Derrame pericárdico en pacientes trasplantados renales como consecuencia del tratamiento con everolimus

Miriam Ana Jiménez González(1), María Inmaculada Navarrete Espinosa(1), Marta Alcalá Ramírez del Puerto(1) y Cristóbal Urbano Carrillo(1) de (1)Cardiología. Hospital Regional Universitario Carlos Haya, Málaga - España

9:42 - 1205-9

Perfil clínico de los pacientes derivados a las unidades de insuficiencia cardiaca tras una hospitalización por descompensación aguda de insuficiencia cardiaca

Clea González Maniega(1), Miguel Rodríguez Santamarta(1), Rubén Hernando González(2), Javier Tobar Ruiz(3), Pedro Daniel Perdiguero Martín(4), Inés Toranzo Nieto(5), M^ª José Ruiz Olgado(6), Álvaro Roldán Sevilla(7), Luis Eduardo Enríquez Rodríguez(8), Sebastián Isaza Arana(9), Ramón Andión Ogando(10), María Elena Tundidor Sanz(11), Adrián Lozano Ibáñez(3) y José Ángel Pérez Rivera(2) de (1)Servicio de Cardiología del Complejo Asistencial Universitario de León, León - España, (2)Hospital Universitario de Burgos, Burgos - España, (3)Hospital Clínico Universitario de Valladolid, Valladolid - España, (4)Hospital Nuestra Señora de Sonsoles, Ávila - España, (5)Complejo Asistencial Universitario de Salamanca, Salamanca - España, (6)Hospital Virgen de la Concha, Zamora - España, (7)Hospital Santos Reyes, Aranda de Duero (Burgos) - España, (8)Hospital Santa Bárbara, Soria - España, (9)Hospital Comarcal de Medina del Campo, Medina del Campo (Valladolid) - España, (10)Hospital Universitario del Río Hortega, Valladolid - España y (11) Servicio de Cardiología del Hospital Virgen de la Concha, Zamora - España

9:48 - 1205-10

Prevalencia e implicaciones pronósticos del daño miocárdico en distintas olas de la pandemia por COVID 19

Juan René Delgado Comejo(1), María del Mar Rocamora Horrach(1), Víctor del Moral Ronda(1), Raúl Sánchez Giménez(1), Alma Gómez Sanz(1), Anna Vidal Romero(1), Oscar Peiro(1) y Alfredo Bardají Ruiz(1) de (1)Hospital Universitario Joan XXIII, Tarragona - España

9:54 - 1205-11

Caracterización de los pacientes que ingresan por insuficiencia cardiaca portadores de una estenosis aórtica moderada o severa

Clara Belmonte Herrera(1), Neus Badosa Marce(1), Nuria Rodríguez De Francisco(1), Miren Vicente Elcano(1), Laia Carla Belarte Tornero(1), Sonia Ruiz Bustillo(1), Ronald Octavio Morales Murillo(1), Joan Vime Jubany(1), Xavier Covas Cerdà(1), Miquel Gómez Pérez(2), Miguel Cainzos Achirica(1), Nuria Farré López(1) y Sandra Valdivielso Moré(1) de (1) Cardiología. Hospital del Mar, Barcelona - España y (2)Cardiología. Hospital de Barcelona - SCIAS, Barcelona - España

Reunión

ASOCIACIÓN CARDIOLOGÍA CLÍNICA

viernes 27 de octubre 9:15 10:15

Sala M7 (Planta 1)

Reunión Administrativa

Casos Interactivos

CARDIO-ONCOLOGÍA EN EL PACIENTE AGUDO: ¿ES DIFERENTE EN LA MUJER?

viernes 27 de octubre 10:15 11:45

Sala 3 (Planta 0)

Moderadora

Antonia Sambola Ayala, Hospital Universitari Vall D'hebron, Barcelona

10:15 - La tormenta perfecta: Inmunoterapia y miocarditis

Andrea Cambor Blasco, Hospital Universitario Fundacion Jimenez Diaz, Madrid

11:00 - ¿Es diferente la toxicidad cardiovascular por antitumorales en la mujer?

Sandra Ofelia Rosillo Rodríguez, Hospital Universitario Clínico San Carlos, Madrid

Expertas

Teresa López Fernández, Hospital Universitario la Paz, Madrid

Milagros Pedreira Pérez, Complejo Hospitalario Universitario de Santiago, Santiago de Compostela

1258 Comunicaciones Mini Orales

ACTUALIZACIÓN EN ASPECTOS CLÍNICOS DE LAS CARDIOPATÍAS FAMILIARES

viernes 27 de octubre 10:15 11:45

Sala M1 (Planta 1)

1258-1

Moderadora

Esther Zorio Grima, Hospital Universitario Y Politécnico la Fe, València

10:15 - 1258-2

Evaluación de eventos hemorrágicos en una cohorte de pacientes con amiloidosis cardiaca por transtiretina

Lucía Moreno de Redrojo Cortés(1), María Gallego Delgado(1), Rocío Eiros Bachiller(1), Jara Gayán Ordás(2), José Cañadas Salazar(3), Elena Díaz Peláez(1), Sara Rodríguez Diego(1), Mónica García Monsalvo(1), Ángel Víctor Hernández Martos(4), Sara Lozano Jiménez(1), Daniel Alejandro Bracho Bracchitta(1), Olga Cabañas Tendero(1), Juan Diego Oviedo Rodríguez(1), Eduardo Villacorta Argüelles(1) y Pedro Luis Sánchez Fernández(1) de (1)Cardiología. Complejo Asistencial Universitario de Salamanca, Salamanca - España, (2)Cardiología. Hospital Universitari Arnau de Vilanova, Lleida - España, (3)Medicina Nuclear. Complejo Asistencial Universitario de Salamanca, Salamanca - España y (4) Complejo Asistencial Universitario de Salamanca, Salamanca - España

10:23 - 1258-3

Amiloidosis cardiaca por transtiretina en el anciano, la importancia del estudio genético

Jara Gayán Ordás(1), María Gallego Delgado(2), Rocío Eiros Bachiller(2), Belén García Berrocal(3), María Dolores Calabria Gallego(4), José Cañadas Salazar(5), Elena Díaz Peláez(2), Ana Martín García(2), Ángel Hernández Martos(6), David Heredero Hansoe(3), Lucía Moreno de Redrojo Cortes(2), Cristina Alvarez Martínez(2), María Isidoro García(3), Pedro Luis Sánchez Fernández(2) y Eduardo Villacorta Argüelles(2) de (1)Cardiología. Hospital Universitari Arnau de Vilanova, Lleida - España, (2)Cardiología. Complejo Asistencial Universitario de Salamanca, Salamanca - España, (3)Bioquímica clínica. Complejo Asistencial Universitario de Salamanca, Salamanca - España, (4)Neurología. Complejo Asistencial Universitario de Salamanca, Salamanca - España, (5)Medicina Nuclear. Complejo Asistencial Universitario de Salamanca, Salamanca - España y (6) Salamanca. Complejo Asistencial Universitario de Salamanca, Salamanca - España

10:31 - 1258-4

Miocardopatía de TakoTsubo durante el periparto: datos de un registro nacional y de la literatura publicada

Ravi Vazirani Ballesteros(1), Emilia Blanco-Ponce(2), Manuel Almendro Delia(3), Agustín Martín-García(4), Clara Fernández-Cordón(5), Aitor Uribarri González(6), Óscar Ángel Vedia Cruz(1), Alessandro Sionis Green(7), Jorge Salamanca Viloria(8), Miguel José Corbi Pascual(9), Alberto Pérez-Castellanos(10), Manuel Martínez-Selles(5), Sergio Raposeiras Roubín(11), Javier López-País(12) y Iván Núñez Gil(1) de (1)Hospital Clínico San Carlos, Madrid - España, (2)Hospital Universitari Arnau de Vilanova, Lleida - España, (3)Hospital Universitario Virgen Macarena, Sevilla - España, (4)Complejo Asistencial Universitario de Salamanca, Salamanca - España, (5)Hospital General Universitario Gregorio Marañón, Madrid - España, (6)Hospital Universitari Vall d'Hebrón, Barcelona - España, (7)Hospital de la Santa Creu i Sant Pau, Barcelona - España, (8)Hospital Universitario de la Princesa, Madrid - España, (9)Complejo Hospitalario Universitario, Albacete - España, (10)Hospital Son Espases, Palma de Mallorca (Illes Balears) - España, (11)Hospital Álvaro Cunqueiro, Vigo (Pontevedra) - España y (12)Complejo Hospitalario Universitario de Ourense, Ourense - España

10:39 - 1258-5

Fenocopias en el síndrome de Takotsubo, explorando una entidad diferente

Pablo Carrión Montaner(1), Gabriel Torres Ruiz(1), Jordi Sans Roselló(1), Salvatore Brugaletta(2), Enrico Cerrato(3), Fernando Alonso(4), Nieves Gonzalo(5), Jesús Ignacio Amat(6), Blanca Simon Frances(7), Víctor García Hernando(1), Antoni Martínez Rubio(1) y Héctor M. García-García(7) de (1)Cardiología. Corporació Sanitaria Parc Taulí, Sabadell (Barcelona) - España, (2)Hospital Clínic, Barcelona - España, (3)Section of Interventional Cardiology. San Luigi Gonzaga University Hospital, Turin - Italia, (4)Unidad de Hemodinámica. Hospital Universitario de la Princesa, Madrid - España, (5)Unidad de Hemodinámica. Hospital Clínico San Carlos, Madrid - España, (6)Unidad de Hemodinámica. Hospital Clínico Universitario de Valladolid, Valladolid - España y (7)Section of Interventional Cardiology. MedStar Washington Hospital Center, Washington DC (Washington) - Estados Unidos

10:47 - 1258-6

Estrategia de cribado sistemático de pacientes con hipercolesterolemia familiar partiendo de analítica centralizada preexistente y estudio de las alteraciones genéticas documentadas

Joaquín Sánchez-Prieto Castillo(1), Joan Ramon Enseñat(1), Charlotte Boillot(1), Ana Díaz Rojo(1), Andrea González Pigorini(1), Lucía Villafáfila Martínez(1), Patricia del Valle Taberner(1), Ainhoa Aguinaga Mendibil(1), José Manuel Martínez Palomares(1), Natalia Navarro Pelegrini(1), Alejandro Cabello Rodríguez(1), Esther Gigante Miravalles(1), María Cristina Morante Perea(1), Fernando Sabatel Pérez(2) y Luis Rodríguez Padial(1) de (1)Cardiología. Hospital Universitario Toledo, Toledo - España y (2)Hospital General Básico Santa Ana de Motril, Motril (Granada) - España

10:55 - 1258-7

Caracterización fenotípica y funcional de la variante L889V en el gen SCN5A

María Gallego Delgado(1), Ricardo Caballero(2), Beatriz Plata Izquierdo(3), Belén García Berrocal(4), David Hansoe Heredero Jung(4), Laura de la Fuente Blanco(1), Armando Oterino Manzanar(1), Elena Marcos Vadillo(4), Lucía Rodríguez Estévez(5), Alfonso Mayorga Bajo(6), Pedro Luis Sánchez Fernández(1), María Isidoro García(4), Eva Delpón(2) y Eduardo Villacorta Argüelles(1) de (1)Cardiología. Hospital Universitario de Salamanca, Salamanca - España, (2)Universidad Complutense, Madrid - España, (3)Pediatría. Hospital Universitario de Salamanca, Salamanca - España, (4)Bioquímica Clínica y Análisis Clínicos. Hospital Universitario de Salamanca, Salamanca - España, (5)Cardiología. Hospital Virgen de la Concha, Zamora - España y (6)Cardiología. Hospital del Bierzo, Ponferrada (León) - España

11:03 - 1258-8

Valor diagnóstico del patrón de preservación apical durante el ecocardiograma de ejercicio en pacientes con amiloidosis cardiaca

Marina Combarro Eiriz(1), Jesús Peteiro Vázquez(1), Gonzalo Barge Caballero(1) y Alberto Bouzas Mosquera(1) de (1)Complejo Hospitalario Universitario A Coruña (A Coruña) - España

11:11 - 1258-9

Revisión de las características e impacto pronóstico de la fibrilación auricular en miocardiopatía hipertrófica con grosor septal leve

Carlos José Morales Alcázar(1), Ana María Martínez Rodríguez(1), Isabel Jiménez Alcántara(2), Magdalena Carrillo Bailén(1), José María Segura Aumente(1), Juan Carlos Fernández Guerrero(1) y José Ángel Urbano Moral(1) de (1)Cardiología. Complejo Hospitalario de Jaén, Jaén - España y (2)Complejo Hospitalario de Jaén, Jaén - España

11:19 - 1258-10

Prevalencia y repercusión de la hipertrofia de ventrículo derecho entre los pacientes con diagnóstico de miocardiopatía hipertrófica y estudio genético positivo

Milena Antúnez Ballesteros(1), Eduardo Villacorta Argüelles(1), Marta García Ruiz(2), Manuel Barreiro Pérez(3), María Gallego Delgado(1), Elena Díaz Peláez(1), Fabián Blanco Fernández(1), Mónica García Monsalvo(1), Olga Cabañas Tendero(1), Cristina Alvarez Martínez(1), Ana Elvira Laffond(1), Lucía Moreno de Redrojo Cortes(1), Juan Diego Oviedo Rodríguez(1), Daniel Alejandro Bracho Bracchitta(1) y Pedro Luis Sánchez Fernández(1) de (1)Cardiología. Complejo Asistencial Universitario de Salamanca, Salamanca - España, (2)Universidad de Salamanca, Salamanca - España y (3)Cardiología. Hospital Álvaro Cunqueiro, Vigo (Pontevedra) - España

11:27 - 1258-11

Utilidad del análisis computerizado del electrocardiograma para predecir la presencia de fibrosis en pacientes con miocardiopatía hipertrófica

Dafne Viliani(1), Alberto Cecconi(2), Alba Osorio Míguez(3), Miguel Spínola Tena(4), Pablo Martínez Vives(9), Beatriz López Melgar(5), Álvaro Montes(5), Gianluca de Toffol(5), Susana Hernández Muñiz(6), Paloma Caballero Sánchez-Robles(6), Fernando Alfonso Manterola(7), Guillermo José Ortega(8) y Luis Jesús Jiménez Borreguero(5) de (1)Ospedale Santa Chiara, Trento - Italia, (2)Servicio de Cardiología. Hospital Universitario de la Princesa, Madrid - España, (3)Universidad Rey Juan Carlos, Madrid - España, (4)Unidad de Análisis Datos, Hospital Universitario de la Princesa, Madrid - España, (5)Servicio de Cardiología. Hospital Universitario de la Princesa, Madrid - España, (6)Servicio de Radiología. Hospital Universitario de la Princesa, Madrid - España, (7)Servicio de Cardiología. Hospital Universitario La Princesa, Madrid - España, (8)Unidad Análisis Datos. Hospital Universitario de la Princesa, Madrid - España y (9)Servicio de Cardiología. Hospital Ramón y Cajal, Madrid - España

11:35 - 1258-12

Resultados de un programa de screening genético poblacional de amiloidosis por transtirretina hereditaria p.Glu109Lys en una zona endémica

Fernando de Frutos Seminario(1), Isabel Caraballo Ramos(2), Victoria Martínez Chaves(2), Adoración María Corral Azor(2), M. Solimán Berchid Débdi(2), Daniel de Castro Campos(1), Juan Pablo Ochoa Folmer(1), Esther González López(1), Fernando Domínguez Rodríguez(1), Eva Cabrera Romero(1), José Ángel Urbano Moral(3) y Pablo García Pavía(1) de (1)Cardiología. Hospital Universitario Puerta de Hierro, Majadahonda (Madrid) - España, (2)Centro de Salud Villacarrillo, Villacarrillo (Jaén) - España y (3)Cardiología. Complejo Hospitalario de Jaén, Jaén - España

11:43 - 1258-13

Enfermedad de Anderson-Fabry de inicio intermedio asociada a la variante p.Arg301Gln en GLA

Tomás Ripoll Vera(1), Rocio Blanco(2), Jaume Pons Linares(3), Álvaro Hermida Ameijeiras(4), Albina Nowak(5), Peter Nordbeck(6), Fiana Caimi Martínez(1), Elena Fortuny Frau(3), Jorge Álvarez Rubio(1), Guadalupe Federik(1), Carlos Miguel Veras Burgos(1) y Teresa Bosch Rovira(7) de (1)Cardiología. Hospital Universitario Son Llatzer, Palma de Mallorca (Illes Balears) - España, (2)Cardiología. Hospital Italiano de Buenos Aires, Buenos Aires - Argentina, (3)Cardiología. Hospital Son Espases, Palma de Mallorca (Illes Balears) - España, (4)Medicina Interna. Complejo Hospitalario Universitario de Santiago de Compostela, Santiago de Compostela (A Coruña) - España, (5)Endocrinología. Universidad de Zurich (Zurich) - Suiza, (6)Cardiología. Universidad de Würzburg, Würzburg (Nordrhein-Westfalen) - Alemania y (7)Hospital Son Espases, Palma de Mallorca (Illes Balears) - España

1262 Poster

MISCELÁNEA EN CARDIOPATÍAS FAMILIARES I

viernes 27 de octubre 10:15 11:45

Sala M3 (Planta 1)

1262-1

Modera

Antonio José Barros Membrilla, Hospital de la Santa Creu I Sant Pau, Barcelona

10:15 - 1262-2

Rol protector de miR-130b-3p frente a la lipotoxicidad a través de PPAR γ en la MCD idiopática

Félix Rosa Longobardo(1), Elena Alonso-Villa(2), Fernando Bonet Martínez(2), Anibal Bermúdez García(2), Tomas Daroca Martínez(2), Maribel Quezada Feijoo(2), Mónica Ramos García(2), Diana Luz Villanueva Ospino(2) y Rocio Toro Cebada(2) de (1)Cardiología. Hospital Juan Ramón Jiménez, Huelva - España y (2)Universidad de Cádiz, Cádiz - España

10:21 - 1262-3

mir-652-3p como biomarcador potencial de la cardiotoxicidad inducida por la quimioterapia

María Cebro Márquez(1), Marta E. Vilar Sánchez(2), Marta Trillo Domínguez(2), Valentina Serrano Cruz(2), Natalia Lampón Fernández(3), M. Amparo Martínez Monzonis(4), Pilar Mazón Ramos(5), Milagros Pedreira Pérez(4), José Ramón González Juanatey(6), Ricardo Lage Fernández(7) y Isabel Moscoso Galán(1) de (1)Instituto de Investigación Sanitaria de Santiago de Compostela (IDIS), Centro Singular de Investigación en Medicina Molecular y Enfermedades Crónicas (CIMUS), Universidad de Santiago de Compostela y CIBERCV, Santiago de Compostela (A Coruña) - España, (2)Instituto de Investigación Sanitaria de Santiago de Compostela (IDIS) y Centro Singular de Investigación en Medicina Molecular y Enfermedades Crónicas (CIMUS), Universidad de Santiago de Compostela., Santiago de Compostela (A Coruña) - España, (3)Análisis Clínicos. Complejo Hospitalario Universitario de Santiago de Compostela, Santiago de Compostela (A Coruña) - España, (4)Cardiología. Complejo Hospitalario Universitario de Santiago de Compostela, Santiago de Compostela (A Coruña) - España, (5)Cardiología. Hospital Clínico Universitario de Santiago de Compostela, Investigación Sanitaria de Santiago de Compostela (IDIS) y CIBERCV, Santiago de Compostela (A Coruña) - España, (6)Cardiología. Complejo Hospitalario Universitario de Santiago de Compostela, Instituto de Investigación Sanitaria de Santiago de Compostela (IDIS), Centro Singular de Investigación en Medicina Molecular y Enfermedades Crónicas (CIMUS), y CIBERCV, Santiago de Compostela (A Coruña) - España y (7)Bioquímica, Facultad de Medicina (USC). Instituto de Investigación Sanitaria de Santiago de Compostela (IDIS), Centro Singular de Investigación en Medicina Molecular y Enfermedades Crónicas (CIMUS), Universidad de Santiago de Compostela y CIBERCV, Santiago de Compostela (A Coruña) - España

10:27 - 1262-4

Aislamiento de células madre mesenquimales a partir de grasa de pacientes fallecidos

Julia Martínez Solé(1), Aitana Braza Boils(2), Lara Milian Medina(3), María Oliver(3), Claudia Giraldo(3), Carlos Fernández Sellers(4), Rafael Sánchez(5), Pilar Molina Aguilar(4), Manolo Mata(3) y Esther Zorio Grima(6) de (1)Servicio de Cardiología, CAFAMUSME, Grupo Acreditado de Cardiopatías Familiares, Muerte Súbita y Mecanismos de Enfermedad. Hospital Universitari i Politècnic La Fe, Valencia - España, (2)CAFAMUSME, Grupo acreditado de Cardiopatías Familiares, Muerte Súbita y Mecanismos de Enfermedad. Instituto de Investigación Sanitaria La Fe (IIS La Fe) y CIBERCV, Valencia - España, (3)Departamento de Patología. Universitat de València, Valencia - España, (4)Servicio de Patología, CAFAMUSME, Grupo acreditado de Cardiopatías Familiares, Muerte Súbita y Mecanismos de Enfermedad. Instituto de Medicina Legal, Valencia - España, (5)CAFAMUSME, Grupo Acreditado de Cardiopatías Familiares, Muerte Súbita y Mecanismos de Enfermedad. Instituto de Investigación Sanitaria La Fe (IIS La Fe), Valencia - España y (6)Unidad de Cardiopatías Familiares, Servicio de Cardiología, CAFAMUSME, Grupo acreditado de Cardiopatías Familiares, Muerte Súbita y Mecanismos de Enfermedad, CIBERCV. Hospital Universitari i Politècnic La Fe, Valencia - España

10:33 - 1262-5

El miocardio de pacientes con miocardiopatía arritmogénica presenta alterados los niveles de miRNAs reguladores de las vías Wnt, Hippo y adipogénesis alterando la expresión de los principales actores de dichas vías

Aitana Braza-Boils(1), Sofía Domenech-Dauder(2), Marta Sepúlveda-Gómez(2), Rafael Sánchez-Sánchez(2), Julia Martínez-Solé(3), Pilar Molina(4), Juan Giner Blasco(4), Yolanda Abellán Pinar(4), Jennifer Sancho Jiménez(4), Cristian Soto-Moh(4), Jorge Sanz-Ros(3), Luis Martínez-Dolz(3), Luis Martínez-Dolz(5) y Esther Zorio Grima(3) de (1)Fundación para la Investigación del Hospital Universitario y Politécnico La Fe, Valencia - España, (2)Cardiopatías Familiares y Muerte Súbita. Fundación para la Investigación del Hospital Universitario y Politécnico La Fe, Valencia - España, (3)Servicio de Cardiología. Hospital Universitari i Politècnic La Fe, Valencia - España, (4)Instituto de Medicina Legal y Forense, Valencia - España y (5)Servicio de Cardiología. Servicio de Cardiología. Hospital Universitari i Politècnic La Fe, Valencia - España

10:39 - 1262-6

Influencia de la aparición de red flags en la morbimortalidad de una cohorte de pacientes con amiloidosis cardiaca

Emilio Blanco López(1), Jesús Piqueras Flores(2), Jorge Martínez del Río(1), Martín Negreira Caamaño(1), Manuel Muñoz García(1), Daniel Águila Gordo(1), Cristina Mateo Gómez(1), María Maeve Soto Pérez(1), Andrez Felipe Cubides Novoa(1), Pablo Soto Martín(1), Beatriz Jiménez Rubio(1), Marta Andrés Sierra(1) y Ignacio Sánchez Pérez(3) de (1)Cardiología. Hospital General Universitario de Ciudad Real, Ciudad Real - España, (2)Unidad de Cardiopatías Familiares. Hospital General Universitario de Ciudad Real, Ciudad Real - España y (3)Jefe Servicio Cardiología. Hospital General Universitario de Ciudad Real, Ciudad Real - España

10:45 - 1262-7

Amiloidosis cardiaca por transtirretina. ¿Tratamos correctamente a nuestros pacientes?

Jorge Balaguer Germán(1), Álvaro Aceña Navarro(1), Luis Nieto Roca(1), Andrea Cambior Blasco(2), Ana Devesa Arbiol(3), Sandra Gómez Talavera(3), Ana María Pello Lázaro(1) y José Tuñón Fernández(1) de (1)Cardiología. Hospital Universitario Fundación Jiménez Díaz, Madrid - España, (2)Centro Nacional de Investigaciones Cardiovasculares (CNIC) y CIBER-CV, Madrid - España y (3)Cardiología. Centro Nacional de Investigaciones Cardiovasculares (CNIC) y CIBER-CV, Madrid - España

10:51 - 1262-8

Análisis de mortalidad en relación a variables clínicas y el uso de terapia médica estándar de la insuficiencia cardiaca en una población diagnosticada de amiloidosis cardiaca por transtiretina

Silvia de la Cruz Cereceda(1), Ignasi Segarra Vidal(2), Martina Amiguet Comins(2), Silvia Ventura Haro(2), Blanca Trejo Velasco(2), Bruno Ventura Pérez(2), Javier Solsona Caravaca(2), Carmen Arveras Martínez(1), Laura Giménez García(1), Rosa Soriano Borja(2), Gemma Olmedo Beltrán(2), María Belén Minguenza Verdejo(2) y Alejandro Bellver Navarro(2) de (1)Hospital General de Castellón, Castelló de la Plana (Castellón) - España y (2)Cardiología. Hospital General de Castellón, Castelló de la Plana (Castellón) - España

10:57 - 1262-9

Hipertrofia ventricular izquierda y otros parámetros de imagen cardiaca en el pronóstico de pacientes con amiloidosis cardiaca por transtiretina Wild-type

José Miguel Vegas Valle(1), David Carballo Beltran(2), Eva Fonseca Aizpuru(3), Esther González García(3), Francisco Domínguez Iglesias(4), Diego León Durán(1), Paula Chávez Collazos(2), Aleida Matínez Zapico(3) y Teresa González Sánchez(1) de (1)Cardiología. Hospital Universitario de Cabueñes, Gijón (Asturias) - España, (2)Hematología. Hospital Universitario de Cabueñes, Gijón (Asturias) - España, (3)Hospital Universitario de Cabueñes, Gijón (Asturias) - España y (4)Anatomía Patológica. Hospital Universitario de Cabueñes, Gijón (Asturias) - España

11:03 - 1262-10

Aplicación de secuenciación de ARN para definir la etiología valvular frente a la isquémica en la MCD

Félix Rosa Longobardo(1), Fernando Bonet Martínez(2), Elena Alonso Villa(2), Anibal Bermúdez García(2), Tomás Daroca Martínez(2), Maribel Quezada Feijoo(2), Mónica Ramos García(2), Diana Luz Villanueva Ospino(2), José Córdoba Caballero(2), Francisco Hernández Torres(2) y Rocío Toro Cebada(2) de (1)Cardiología. Hospital Juan Ramón Jiménez, Huelva - España y (2)Universidad de Cádiz, Cádiz - España

11:09 - 1262-11

Déficit primario de carnitina en el adulto, una causa rara de muerte súbita cardiaca. Reto diagnóstico y manejo clínico

Borja Guerrero Cervera(1), Sara Huéllamo Montoro(2), Víctor Donoso Trenado(2), Carlos Fernández Sellers(3), Nieves Vila Clérigues(4), Patricia Correcher Medina(5), Luis Martínez Dolz(2) y Esther Zorio Grima(2) de (1)Hospital Universitario La Fe, Valencia - España, (2)Cardiología. Hospital Universitario La Fe, Valencia - España, (3)Instituto de Patología Forense de Valencia. Instituto de Medicina Legal y Forense, Valencia - España, (4)Servicio de Farmacia. Hospital Universitario La Fe, Valencia - España y (5)Unidad de Nutrición y Metabolopatías. Hospital Universitario La Fe, Valencia - España

11:15 - 1262-12

Análisis y caracterización con resonancia magnética de la taquimiocardiopatía: comparativa de hallazgos en distintas fases evolutivas

Marc Soriano Amores(1), Zoraida L. Moreno Weidmann(1), Martín Luis Descalzo(1), Sonia Mirabet Pérez(1) y José M^a Guerra Ramos(2) de (1)Hospital de la Santa Creu i Sant Pau, Barcelona - España y (2)Hospital de la Santa Creu i Sant Pau. CIBERCV, Barcelona - España

11:21 - 1262-13

Caracterización genética del síndrome de QT largo inducido por fármacos en una gran cohorte prospectiva

Bieito Campos García(1), Benjamín Rodríguez Santiago(2), Juliana Salazar Blanco(3), Héctor Hernández Ontiveros(4), Aina Àvila Parcet(5), Víctor García Hernando(1), Mar Carceller Sindreu(5), Ana Juanes Borrego(6), Enrique Rodríguez Font(1), Concepción Alonso Martín(1), Zoraida L. Moreno Weidmann(1), Francisco Méndez Zurita(1), María Antònia Martí Femenias(7), Xavier Viñolas Prat(1) y José M Guerra Ramos(2) de (1)Servicio de Cardiología, Hospital de la Santa Creu i Sant Pau, IIB-Sant Pau, UAB, CIBERCV, Barcelona - España, (2)Genética. Hospital de la Santa Creu i Sant Pau, Barcelona - España, (3)Genética. Institut de Recerca IIB-Sant Pau, Barcelona - España, (4)Medicina Interna. Hospital de la Santa Creu i Sant Pau, Barcelona - España, (5)Psiquiatría. Hospital de la Santa Creu i Sant Pau, Barcelona - España, (6)Farmacia. Hospital de la Santa Creu i Sant Pau, Barcelona - España y (7)Hospital de la Santa Creu i Sant Pau, Barcelona - España

11:27 - 1262-14

Genética de la miocardiopatía hipertrófica. Resultados de un registro multicéntrico

Miguel Barranco Gutiérrez(1), Helena Llamas Gómez(1), David Grimaldos Parra(1), María Luisa Peña Peña(1), Ainhoa Robles Mezcuca(2), Carlos Gómez Navarro(3), Noemí González Cruces(4), María José Romero Reyes(5), Rosa Macías Ruiz(6), Ana María González González(7), Fátima Esteban Martínez(8), Pablo Rojas Romero(1), Santiago Fernández-Gordón Sánchez(1) y Fernando Gavilán Domínguez(1) de (1)Cardiología. Hospital Universitario Virgen del Rocío, Sevilla - España, (2)Cardiología. Hospital Clínico Universitario Virgen de la Victoria, Málaga - España, (3)Cardiología. Complejo Hospitalario Torrecárdenas, Almería - España, (4)Cardiología. Hospital Comarcal de Melilla, Melilla - España, (5)Cardiología. Hospital Universitario Virgen de Valme, Sevilla - España, (6)Cardiología. Hospital Universitario Virgen de las Nieves, Granada - España, (7)Cardiología. Hospital Regional Universitario Carlos Haya, Málaga - España y (8)Cardiología. Hospital Universitario Reina Sofía, Córdoba - España

11:33 - 1262-15

Relación entre el porcentaje de realce tardío con gadolinio (RTG) medido por resonancia magnética cardiaca (RMNc) en pacientes con miocardiopatía hipertrófica (MCH) con el Score de Riesgo de Muerte Súbita Europeo y eventos cardiológicos adversos

Charlotte Boillot(1), Andrea González Pigorini(1), Daniel Virseda González(2), Ana Díaz Rojo(1), Belén Santos González(1), Alejandro Cabello Rodríguez(1), María Cristina Morante Perea(1), Esther Gigante Miravalles(1), Ainhoa Aguinaga Mendibil(1), José Manuel Martínez Palomares(1), Natalia Navarro Pelegrini(1), Patricia Valle Tabernero(1), Lucía Villafáfila Martínez(1), Joan Ramón Enseñat(1) y José Porcel Maleno(3) de (1)Cardiología. Hospital General Universitario de Toledo, Toledo - España, (2)Dermatología. Hospital General Universitario Gregorio Marañón, Madrid - España y (3)Farmacología Clínica. Hospital Universitario Puerta de Hierro Majadahonda Madrid, Madrid - España

11:39 - 1262-16

Biopsia endomiocárdica de corazón nativo. Pronóstico vital según el diagnóstico anatomopatológico

Carlos Arellano Serrano(1), Juan Francisco Oteo Domínguez(1), Cristina Aguilera Agudo(2), Arturo García Touchard(2), José Antonio Fernández Díaz(1), María del Trigo Espinosa(2), Fernando Domínguez Rodríguez(1), Manuel Gómez Bueno(1), Pablo García Pavía(1), Fco. Javier Goicolea Ruigómez(1) y Javier Segovia Cubero(1) de (1)Cardiología. Hospital Universitario Puerta de Hierro, Majadahonda (Madrid) - España y (2)Hospital Universitario Puerta de Hierro, Majadahonda (Madrid) - España

Reunión

SECCIÓN DE CARDIOLOGÍA PEDIÁTRICA Y CONGÉNITAS

viernes 27 de octubre 10:30 11:30

Sala M5 (Planta 1)

Reunión Administrativa

Reunión

SECCIÓN CARDIOPATÍAS FAMILIARES

viernes 27 de octubre 10:30 11:30

Sala M7 (Planta 1)

Reunión Administrativa

Taller

NOVEDADES EN MIOCARDIOPATÍA HIPERTRÓFICA. APRENDIENDO DE CASOS COMPLEJOS

viernes 27 de octubre 12:15 13:30

Sala 2.4 (Planta 1)

Patrocinado por BRISTOL MYERS SQUIBB

12:15 - **Paciente con MCH obstructiva sintomática. Un reto diagnóstico y terapéutico**

Julián Palomino Doza, Hospital Universitario 12 de Octubre, Madrid

12:40 - **¿Qué opciones de tratamiento hay disponibles?**

Pablo García-Pavía, Hospital Universitario Puerta de Hierro Majadahonda, Majadahonda

13:05 - **¿Qué recomiendan las guías científicas?**

Ana García Álvarez, Barcelona

1174 Poster

LO MÁS INTERESANTE EN CARDIOLOGÍA PEDIÁTRICA Y CARDIOPATÍAS CONGÉNITAS EN POCAS PALABRAS

viernes 27 de octubre 12:15 13:45

Sala M2 (Planta 1)

1174-1

Modera

Inmaculada Sánchez Pérez, Hospital Universitario Ramón y Cajal, Madrid

12:15 - 1174-2

Resultados comparativos de recambio valvular pulmonar percutáneo y quirúrgico en cardiopatías congénitas con disfunción del tracto de salida ventricular derecho

Luis Fernández González(1), Roberto Blanco Mata(1), Koldo García San Román(2), Juan Carlos Astorga Burgo(1), Aída Acin Labarta(1), M. Jesús Arriola Meabe(1), Larraitz Orive Melero(1), Jagoba Larrazábal López(1), Juan Betere Reynolds(1), Josu Erquicia Peralt(1) y José Miguel Galdeano Miranda(3) de (1)Cardiología. Hospital de Cruces, Barakaldo (Vizcaya) - España, (2)Hospital de Cruces, Barakaldo (Vizcaya) - España y (3)Cardiología Pediátrica. Hospital de Cruces, Barakaldo (Vizcaya) - España

12:21 - 1174-3

Impacto de la triple terapia vasodilatadora en la estratificación pronóstica de la hipertensión arterial pulmonar asociada a cardiopatías congénitas

Raquel Luna López(1), Teresa Segura de la Cal(2), Fernando Sarnago Cebada(2) y M. Pilar Escribano Subias(2) de (1)Cardiología. Hospital Central de la Defensa, Madrid - España y (2)Cardiología. Hospital Universitario 12 de Octubre, Madrid - España

12:27 - 1174-4

Perfil temporal de la hemodinámica en pacientes adultos con circulación de Fontan

Ignacio Hernández González(1), María Álvarez Fuente(2), Iciar García Ormazábal(2), Isabel Molina Boroa(2), Inmaculada Sánchez Pérez(2), Natalia Rivero Jiménez(2), María Toledano Navarro(3), Raquel Álvarez Ramos(2), Carla Díaz García(4), Iván Pérez Jara(4), Marta Cerrudo Sanz(4), María Elvira Garrido-Lestache Rodríguez-Montes(2) y María Jesús del Cerro Marín(3) de (1)Cardiología Pediátrica. Cardiopatías Congénitas. Hospital Universitario Ramón y Cajal, Madrid - España, (2)Cardiología Pediátrica. Hospital Universitario Ramón y Cajal, Madrid - España, (3)Hospital Universitario Ramón y Cajal, Madrid - España y (4) Facultad de Biología. Universidad de Alcalá de Henares, Alcalá de Henares (Madrid) - España

12:33 - 1174-5

Perfil de riesgo y supervivencia de los pacientes con hipertensión arterial pulmonar asociada a cardiopatías congénitas con cortocircuitos amplios pretricuspidales

María Calvo Asensio(1), Francisco Buendía Fuentes(1), Miguel Ángel Arnau Vives(1), Borja Guerrero Cervera(1), Javier Navarrete Navarro(1), José Antonio Sorolla Romero(1), Pablo Aguar Carrascosa(1), Silvia Lozano Edo(1), María Rodríguez Serrano(1), Jaime Agüero Ramón-Llin(1), Luis Andres Lalaguna(1), José Luis Díez Gil(1), Ana M. Osa Sáez(1), Luis Martínez Dolz(1) y Joaquín Rueda Soriano(1) de (1)Cardiología. Hospital Universitario La Fe, Valencia - España

12:39 - 1174-6

Impacto del embarazo en el curso y pronóstico de la insuficiencia pulmonar severa

Julia Martínez Solé(1), Diego Cazorla-Morallón(2), Virginia Martín Manzano(3), Raquel Soría Navarro(4), José Carlos Sánchez Martínez(1), Javier Navarrete Navarro(1), José Antonio Sorolla Romero(1), Francisco Buendía Fuentes(1), Ana M. Osa Sáez(1), Jaime Agüero Ramón-Llin(1), María Rodríguez Serrano(1), Silvia Lozano Edo(1), Luis Martínez Dolz(1) y Joaquín Rueda Soriano(1) de (1)Cardiología. Hospital Universitario La Fe, Valencia - España, (2)Cardiología. Hospital Universitario de San Juan, San Juan de Alicante (Alicante) - España, (3)Cardiología. Hospital General Universitario Gregorio Marañón, Madrid - España y (4)Cardiología. Hospital Universitario Araba-Txagorritxu, Vitoria-Gasteiz (Álava) - España

12:45 - 1174-7

La expresión de miR-130a está relacionada con la dilatación aórtica en niños con válvula aórtica bicúspide

Borja Antequera González(1), Bárbara Carbonell Prat(2), Carmen Ligeró Ferrer(2), Neus Martínez Micaelo(2), Rosa Collell Hernández(2), Cristina Marimón Blanch(2), Joaquín Escribano(2) y José M^a Alegret Colomé(2) de (1)Universitat Rovira i Virgili, Reus (Tarragona) - España y (2)Hospital Universitari de Sant Joan de Reus, Reus (Tarragona) - España

12:51 - 1174-8

Diferencias en ergoespirometría en cicloergómetro supino durante cateterismo de esfuerzo frente a tapiz rodante convencional en pacientes con circulación de Fontan

Rafael Corisco Beltrán(1), Ricardo Sanz-Ruiz(1), Andrés Alonso García(1), Carolina Cordero Devesa(1), Pablo Ávila Alonso(1), Javier Bermejo(1), Francisco Fernández Avilés(1) y Raquel Prieto Arévalo(1) de (1)Cardiología. Hospital General Universitario Gregorio Marañón, Madrid - España

12:57 - 1174-9

Limitación de la ecuación de Wasserman-Hansen en la predicción del consumo de oxígeno máximo en adultos con circulación de Fontan

Raquel Ladrón Abía(1), Begoña Manso García(2), Pilar Cejudo Ramos(3), Rocío Camacho Fernández de Liger(1), Amadeo José Wals Rodríguez(1), M. Josefa Rodríguez Puras(1) y Pastora Gallego García de Vinuesa(1) de (1)Cardiopatías Congénitas del Adulto, (2) Cardiología Pediátrica y (3)Unidad Médico-Quirúrgica de Enfermedades Respiratorias. Hospital Universitario Virgen del Rocío, Sevilla - España

13:03 - 1174-10

Prevalencia y factores predisponentes de arritmias auriculares en una cohorte de pacientes con cardiopatías congénitas

María Angullo Gómez(1), Nelsa González Aguado(1), Jorge Rodríguez Capitán(1), Víctor M. Becerra Muñoz(1), Juan José Gómez Doblas(1) y Juan Robledo Carmona(1) de (1) Cardiología. Hospital Universitario Virgen de la Victoria. IBIMA. CIBERCV, Málaga - España

13:09 - 1174-11

Predictores electrocardiográficos de terapias apropiadas del cardiodesfibrilador automático implantable en pacientes con cardiopatías congénitas

Michel Cabrera Ortega(1), Jesús Castro Hevia(2), Roylan Falcón Rodríguez(2), Osmin Castañeda Chirino(2), Frank Martínez López(2) y Giselle Serrano Ricardo(3) de (1) Cardiología. Parc Sanitari Sant Joan de Déu, Sant Boi de Llobregat (Barcelona) - España, (2)Arritmia. Institute of Cardiology and Cardiovascular Surgery, La Habana - Cuba y (3) Ecocardiografía. Cardiocentro Pediátrico William Soler, La Habana - Cuba

13:15 - 1174-12

Incidencia y factores asociados al desarrollo de fibrilación auricular en pacientes con cardiopatías congénitas del adulto sometidos a ablación de taquicardia auricular reentrante

Soraya González Estriégana(1), Cristina Contreras Lorenzo(1), María Martínez-Avial Silva (1), Miguel Saenz Molina(1), José Antonio Bonilla Fernández(1), Carlos Merino Argos(2), Pablo Merás Colunga(1), José Ruiz Cantador(1), Elvira Ana González García(1), Carlos Antonio Álvarez Ortega(1) y Rafael Peinado Peinado(1) de (1)Cardiología. Hospital Universitario La Paz, Madrid - España y (2)Hospital Universitario La Paz, Madrid - España

13:21 - 1174-13

Correlación de la clase funcional objetiva con parámetros hemodinámicos no invasivos en pacientes con anomalía de Ebstein

Rafael Corisco Beltrán(1), Pablo Ávila Alonso(1), Andrés Alonso García(1), Carolina Devesa Cordero(1), Ricardo Sanz-Ruiz(1), Jeniffer Gutiérrez Gálvez(1), Francisco Fernández Avilés (1), Javier Bermejo(1) y Raquel Prieto Arévalo(1) de (1)Cardiología. Hospital General Universitario Gregorio Marañón, Madrid - España

13:27 - 1174-14

Eficacia de la perforación con radiofrecuencia en el tratamiento de la atresia pulmonar con septo íntegro. Predictores de evolución a corto/medio plazo

Candy Ceballos Gómez(1) y José Felix Coserria Sanchez(2) de (1)Cardiología. Hospital Regional Universitario Carlos Haya, Málaga - España y (2)Cardiología Pediátrica. Hospital Universitario Virgen del Rocío, Sevilla - España

13:33 - 1174-15

Resultados del tratamiento percutáneo en las distintas cardiopatías congénitas cianosantes con limitación crítica del flujo a nivel valvular pulmonar

Luis Fernández González(1), Roberto Blanco Mata(1), Juan Carlos Alcibar Villa(1), M. Jesús Arriola Meabe(1), Koldo García San Román(1), Juan Carlos Astorga Burgo(1), Aída Acín Labarta(1), Juan Betere Reynolds(1), Josu Erquicia Peralt(1), Larraitz Orive Melero(1), Jagoba Larrazabal(1) y José Miguel Galdeano Miranda(2) de (1)Cardiología y (2)Cardiología Pediátrica. Hospital de Cruces, Barakaldo (Vizcaya) - España

13:39 - 1174-16

3300

Andrea Severo Sánchez(1), Carlos Merino Argos(1), Óscar Otero García(2), Pablo Merás Colunga(1), César Abelleira Pardeiro(3), Enrique Balbacid Domingo(3), Santiago Jiménez Valero(1), Guillermo Galeote García(1), Alfonso Jurado Román(1), Rafael Peinado Peinado (1), José Ruiz Cantador(1), Elvira Ana González García(1) y José Raúl Moreno Gómez(1) de (1)Cardiología. Hospital Universitario La Paz, Madrid - España, (2)Cardiología. Complejo Hospitalario Universitario de Santiago de Compostela, Santiago de Compostela (A Coruña) - España y (3)Cardiología Infantil. Hospital Universitario La Paz, Madrid - España

13:45 - 1174-17

Remodelado ecocardiográfico en una cohorte de pacientes con síndrome de Eisenmenger tratados con regímenes intensivos de terapia vasodilatadora pulmonar

Irene Martín de Miguel(1), Teresa Segura de la Cal(1), Raquel Luna López(2), M. Pilar Escribano Subias(3) y Fernando Sarnago Cebada(3) de (1)Cardiología. Hospital Universitario 12 de Octubre, Madrid - España, (2)Cardiología. Hospital Militar Gómez Ulla, Madrid - España y (3)Cardiología. Hospital Universitario 12 de Octubre. CIBERCV, Madrid - España

Reunión

SECCIÓN CARDIOLOGÍA GERIÁTRICA

viernes 27 de octubre 13:00 14:00

Sala M7 (Planta 1)

Reunión Administrativa

Simposio Satélite

UNA NUEVA ERA EN LA AMILOIDOSIS CARDIACA POR TRANSTIRETINA

viernes 27 de octubre 14:00 15:15

Sala 3 (Planta 0)

Patrocinado por PFIZER

Moderador

José Luis Zamorano Gómez, Hospital Universitario Ramón Y Cajal, Madrid

14:00 - Amiloidosis cardiaca ATTR-CM, más allá de la sospecha

Raquel López Vilella, Hospital Universitario Y Politecnico la Fe, València

14:25 - El presente y futuro de la ATTR-CM

Pablo García-Pavía, Hospital Universitario Puerta de Hierro Majadahonda, Majadahonda

14:50 - La práctica clínica en la ATTR-CM

Domingo Andrés Pascual Figal, Hospital Clínico Universitario Virgen de la Arrixaca, Murcia

Reunión

GRUPO DE TRABAJO SÍNDROME CARDIORRENAL

viernes 27 de octubre 14:00 15:00

Sala M5 (Planta 1)

Reunión Administrativa

Casos Interactivos

CUANDO EL VENTRÍCULO SISTÉMICO DISFUNCIONA

viernes 27 de octubre 15:30 17:00

Auditorio 2 (Planta 0)

Moderadora

Pastora Gallego García de Vinuesa, Hospital Universitario Virgen del Rocío, Sevilla

15:30 - ccTGA

Jagoba Larrazabal López, Hospital Universitario Cruces, Barakaldo

16:15 - CoA evolucionada a miocardiopatía dilatada

Patricia Alonso Rivero, Hospital General Universitario Gregorio Marañón, Madrid

Expertos

Joaquín Rueda Soriano, Hospital Universitario Y Politecnico la Fe, València

Laura Dos Subirá, Hospital Universitari Vall D'hebron, Barcelona

1192 Comunicaciones Orales

INSUFICIENCIA CARDIACA, BIOMARCADORES Y PATRONES "ATÍPICOS" DE DISFUNCIÓN VENTRICULAR

viernes 27 de octubre 15:30 17:00

Sala 2.2 (Planta 1)

1192-1

Modera

Carlos Escobar Cervantes, Hospital Universitario la Paz, Madrid

15:30 - 1192-2

Resultados a medio plazo tras optimización a estimulación fisiológica en zona de rama izquierda en la disfunción ventricular izquierda secundaria a estimulación cardíaca convencional

Jorge Perea Armijo(1), Guillermo Gutiérrez Ballesteros(1), Francisco Mazuelos Bellido(1), Alberto Piserra López-Fernández de Heredia(1) y José María Segura Saint-Geróns(1) de (1) Cardiología. Hospital Universitario Reina Sofía, Córdoba - España

15:45 - 1192-3

Insuficiencia mitral secundaria en pacientes con insuficiencia cardiaca; la importancia del tratamiento médico óptimo

Cristina Ferrero Molina(1), Claudia Escabia Riera(1), Pau Codina Verdguer(1), María Ruiz Cueto(1), Mar Domingo Teixidor(1), Evelyn Santiago Vacas(1), Germán Cediel Calderón(1), Elisabet Zamora Serrallonga(1), Andrea Borrellas Martín(1), Cinta Llibre Pallarés(1), Albert Téis Soley(1), Elena Ferrer Sistach(1), Victoria Delgado García(1), Josep Lupón Rosés(1) y Antoni Bayés Genis(1) de (1)Cardiología. Hospital Universitari Germans Trias i Pujol, Badalona (Barcelona) - España

16:00 - 1192-4

Evaluación de la capacidad funcional con consumo de O2 en pacientes con miocardiopatía dilatada no isquémica y bloqueo de rama izquierda tras estimulación fisiológica en zona de rama izquierda (Proyecto RI-O2). Análisis intermedio de datos

Guillermo Gutiérrez Ballesteros(1), José López Aguilera(1), Francisco Mazuelos Bellido(1), Manuel Crespin Crespin(1) y José María Segura Saint-Geróns(1) de (1)Cardiología. Hospital Universitario Reina Sofía, Córdoba - España

16:15 - 1192-5

Taquimiocardiopatía inducida por arritmias. Una entidad todavía por descubrir

Rosa María Jiménez Hernández(1), Javier Alonso Bello(1), Elena Magallanes-Ribeiro Catalán(1), Carmen Cristóbal Varela(1), Iria Andrea González García(1), Adriana De La Rosa Riestra(1), Carlos Gutiérrez Landaluce(1), Catherine Graupner Abad(1), José María Serrano Antolín(1), Pedro Luis Talavera Calle(1), Silvia del Castillo Arrojo(1) y Alejandro Curcio Ruigómez(1) de (1)Cardiología. Hospital Universitario de Fuenlabrada, Fuenlabrada (Madrid) - España

16:30 - 1192-6

Comparación de dos modelos predictivos. BCN-BIO-HF y MAGGIC-HF, en la valoración de riesgo a largo plazo tras un episodio de insuficiencia cardiaca en urgencias

Teresa Miriam Pérez Sanz(1), Itziar Gómez Salvador(2), Cristina Tapia Ballesteros(1), M. del Mar de la Torre Carpente(1), Belén Redondo Bermejo(1) y Juan Carlos Muñoz San José(1) de (1)Cardiología. Hospital Universitario del Río Hortega, Valladolid - España y (2) Hospital Clínico Universitario de Valladolid, Valladolid - España

16:45 - 1192-7

Seguimiento del paciente anciano con estenosis aórtica severa asintomática, ¿qué nos aportan los biomarcadores NTproBNP y Galectina-3?

Mónica Ramos Sánchez(1), Maribel Quezada Feijoo(2), Rocío Ayala Muñoz(2), Ascensión Manzano de Pedraza(2), Javier Jaramillo Hidalgo(3), Cristina Herrera Rodrigo(4), Francisco Javier Gómez Pavón(3), Rocío Toro Cebada(5) y Mariola López Vázquez de la Torre(6) de (1)Hospital Central de la Cruz Roja, Madrid - España, (2)Cardiología. Hospital Central de la Cruz Roja, Madrid - España, (3)Geriatría. Hospital Central de la Cruz Roja, Madrid - España, (4)Análisis Clínicos. Hospital Central de la Cruz Roja, Madrid - España, (5)Cardiología. Universidad de Cádiz, Cádiz - España y (6)Farmacia. Facultad de Farmacia UCM, Madrid - España

Reunión

SECCIÓN VALVULOPATÍAS Y PATOLOGÍA DE LA AORTA

viernes 27 de octubre 15:30 16:30

Sala M7 (Planta 1)

Reunión Administrativa

1203 Poster

¿QUÉ NOS FALTA POR CONOCER EN PACIENTES CON UN SÍNDROME CORONARIO AGUDO?

viernes 27 de octubre 15:30 17:00

Sala M2 (Planta 1)

1203-1

Modera

Cristina Beltrán Herrera, Hospital Universitario Infanta Leonor, Madrid

15:30 - 1203-2

¿Es diferente el perfil clínico y el pronóstico de los pacientes con síndrome de Tako-tsubo que presentan recidivas?

Pablo Carrión Montaner(1), Gabriel Torres Ruiz(1), Jordi Sans Roselló(1), Salvatore Brugaletta(2), Enrico Cerrato(3), Fernando Alonso(4), Nieves Gonzalo(5), Jesús Ignacio Amat(6), Blanca Simon Frances(7), Víctor García Hernando(1), Antoni Martínez Rubio(1) y Héctor M. García García(7) de (1)Cardiología. Corporació Sanitària Parc Taulí, Sabadell (Barcelona) - España, (2)Unidad de Hemodinámica. Hospital Clínic, Barcelona - España, (3) Section of Interventional Cardiology. San Luigi Gonzaga University Hospital, Turin - Italia, (4) Unidad de Hemodinámica. Hospital Universitario de la Princesa, Madrid - España, (5)Unidad de Hemodinámica. Hospital Clínico San Carlos, Madrid - España, (6)Unidad de Hemodinámica. Hospital Clínico Universitario de Valladolid, Valladolid - España y (7)Section of Interventional Cardiology. MedStar Washington Hospital Center, Washington DC (Washington) - Estados Unidos

15:36 - 1203-3

Efectos de un protocolo de optimización del tratamiento hipolipemiente en prevención secundaria tras un síndrome coronario agudo sobre las distintas fracciones lipídicas

Javier Herrera Flores(1), Rafael González Manzanares(1), Martín Ruiz Ortiz(1), Manuel Anguita Sánchez(1) y Manuel Pan Álvarez-Ossorio(1) de (1)Cardiología. Hospital Universitario Reina Sofía, Córdoba - España

15:42 - 1203-4

Diferencias en cuanto al sexo en pacientes con MINOCA: características y pronóstico

Paula Rodríguez Montes(1), Alfonso Fraile Sanz(1), Bárbara Izquierdo Coronel(1), Nuria Gil Mancebo(1), María Álvarez Bello(1), María Martín Muñoz(1), Cristina Perela Álvarez(1), Daniel Nieto Ibáñez(1), Rocío Abad Romero(1), René Olsen Rodríguez(1), María Jesús Espinosa Pascual(1), Paula Awamleh García(1), Rebeca Mata Caballero(1), Carlos Moreno Vinué(1) y Joaquín J. Alonso Martín(1) de (1)Cardiología. Hospital Universitario de Getafe, Getafe (Madrid) - España

15:48 - 1203-5

Características basales de pacientes con consecución de objetivo lipídico tras un síndrome coronario agudo mediante consulta virtual 2.0

Inmaculada Noval Morillas(1), William Alberto Delgado Nava(1), Juan Enrique Puche García(2), Etel Silva García(1), Oscar Cámara Rey(3), Ángel Herrero Díaz(3), Diego Mialdea Salmerón(1), Victoria Fernández Palacios Rovira(1) y Rafael Eduardo Vázquez García(4) de (1)Cardiología. Hospital Universitario Puerta del Mar, Cádiz - España, (2)Cardiología. Hospital Costa del Sol, Marbella (Málaga) - España, (3)UPF, Barcelona - España y (4) Cardiología. Hospital Universitario Puerta del Mar, Cádiz - España

15:54 - 1203-6

El estado nutricional debería considerarse una comorbilidad más en los pacientes con síndrome coronario agudo

Alberto Cordero Fort(1), Emilio Flores Pardo(2), María Pilar Muñoz Villalba(3), Francisco Galán Giménez(3), Alejandro Selva Mora(3), Alberto Escribano Alarcón(4) y María Salinas Lacasta(5) de (1)Cardiología. Hospital IMED, Elche (Alicante) - España, (2)Análisis Clínicos. Hospital Universitario San Juan de Alicante, Alicante - España, (3)Cardiología. Hospital Universitario San Juan de Alicante, Alicante - España, (4)Alicante. Hospital Universitario San Juan de Alicante, Alicante - España y (5)Análisis clínicos. Hospital Universitario San Juan de Alicante, Alicante - España

16:00 - 1203-7

Diferencias psicosociales entre hombres y mujeres con infarto agudo de miocardio

Guillermo Moreno Muñoz(1), Badiha Herranz Ballesteros(2), Inés Magán Uceda(2), Rosa Barba Jurado(2), Nicolás Rosillo Ramírez(3), Jorge Vélez García(3), José Luis Bernal Sobrino(4), Juan Izquierdo García(5), Coral Ojeda García(3), Isabel López Alacid(3), Martín Romo Pardo(3), Sara Nieto Becerro(3), Héctor Bueno Zamora(3) y Lourdes Vicent Alaminos(3) de (1)Universidad Complutense, Madrid - España, (2)Facultad de Salud. Universidad Camilo José Cela, Madrid - España, (3)Servicio de Cardiología. Hospital Universitario 12 de Octubre, Madrid - España, (4)Servicio de Información y Control de Gestión. Hospital Universitario 12 de Octubre, Madrid - España y (5)Servicio de Rehabilitación. Hospital Universitario 12 de Octubre, Madrid - España

16:06 - 1203-8

Preferencias de los profesionales sanitarios sobre las terapias hipolipemientes en pacientes de riesgo cardiovascular muy alto con enfermedad cardiovascular aterosclerótica establecida

María Rosa Fernández Olmo(1), Ángeles Beatriz Álvarez Hermida(2), Mar Castellanos Rodrigo(3), Jorge Francisco Gómez Cerezo(4), María José Igual Guaita(5), Sergio Jesús Jansen Chaparro(6), Juan Carlos Obaya Rebollar(7), Javier Parrondo García(8), Laura Martín Mitjana(9) y Juan Cosín Sales(10) de (1)Complejo Hospitalario de Jaén, Jaén - España, (2)Centro de Salud Goya, Madrid - España, (3)Complejo Hospitalario Universitario A Coruña (A Coruña) - España, (4)Hospital Universitario Infanta Sofía, Madrid - España, (5) Farmacia Atención Primaria del Departamento de Salud, Gandía (Valencia) - España, (6) Hospital Regional Universitario Carlos Haya, Málaga - España, (7)Centro de Salud Chopera, Madrid - España, (8)Economía de la Salud, Novartis, Madrid - España, (9)Departamento Médico, Novartis, Barcelona - España y (10)Hospital Arnau de Vilanova, Valencia - España

16:12 - 1203-9

Mi paciente con infarto sigue fumando porque se encuentra bien. La paradoja del tabaquismo

Nuria Vallejo Calcerrada(1), Álvaro Pinar Abellán(1), Sonia Cebrián López(1), Pablo Valentín García(1), Alicia Prieto Lobato(1), Marta Cubells Pastor(1), Laura Expósito Calamardo(1), Raquel Ramos Martínez(2), Sara Díaz Lancha(1), Sofía Calero Núñez(1), Javier Navarro Cuartero(1), Cristina Ramírez Guijarro(1), Juan Gabriel Córdoba Soriano(1), Francisco Manuel Salmerón Martínez(1) y Miguel José Corbi Pascual(1) de (1)Cardiología. Complejo Hospitalario Universitario, Albacete - España y (2)Cardiología. Hospital Clínico Universitario de Valladolid, Valladolid - España

16:18 - 1203-10

Impacto de la inercia terapéutica en el tratamiento con hipolipemiantes en pacientes con muy alto riesgo cardiovascular

Juan Cosín Sales(1), Carlos Escobar Cervantes(2), Román Freixa Pamias(3), José Javier Gómez-Barrado(4), García del Egido Abel(5), José Antonio Giner Caro(6), Ana Isabel Huelmos Rodrigo(7), Pablo Jorge Pérez(8), Miguel José Corbi Pascual(9), Leticia Fernández Frieria(10), Raquel Marzoa Rivas(11), Rafael Vidal Pérez(12), Clara Pérez-Rambla(13) y Francisco Javier Pérez-Sádaba(13) de (1)Servicio de Cardiología. Hospital Arnau de Vilanova, Valencia - España, (2)Servicio de Cardiología. Hospital Universitario La Paz, Madrid - España, (3)Servicio de Cardiología. Complex Hospitalari Moisès Broggi, Barcelona - España, (4)Servicio de Cardiología. Hospital San Pedro de Alcántara, Cáceres - España, (5)Servicio de Cardiología. Servicio de Cardiología del Complejo Asistencial Universitario de León, León - España, (6)Servicio de Cardiología. Hospital General Universitario Los Arcos del Mar Menor, Murcia - España, (7)Servicio de Cardiología. Hospital Universitario Fundación Alcorcón, Madrid - España, (8)Servicio de Cardiología. Hospital Universitario de Canarias, Santa Cruz de Tenerife - España, (9)Servicio de Cardiología. Hospital General de Albacete, Albacete - España, (10)Servicio de Cardiología. Hospital Universitario de HM Montepíncipe, Madrid - España, (11)Servicio de Cardiología. Hospital Universitario de Ferrol, Ferrol (A Coruña) - España, (12)Servicio de Cardiología d. Complejo Hospitalario Universitario A Coruña (A Coruña) - España y (13)Outcomes'10, Castelló de la Plana (Castellón) - España

16:24 - 1203-11

Prevalencia y características de pacientes con infarto agudo de miocardio sin enfermedad coronaria obstructiva en un hospital universitario español

Irina Civrjic(1), José R. Gonzáles-Juanatey(2), Belén Álvarez Álvarez(2), Liliá David(1), Marcel Abras(1), Aurel Grosu(1), Tatiana Cuzor(1), Nadejda Diaconu(1), Livi Grib(3) y Rosa Agra Bermejo(2) de (1)Instituto de Cardiología, Chisinau - Moldavia, (2)Cardiología. Complejo Hospitalario Universitario de Santiago de Compostela, Instituto de Investigación Sanitaria de Santiago de Compostela (IDIS), Centro Singular de Investigación en Medicina Molecular y Enfermedades Crónicas (CIMUS), y CIBERCV, Santiago de Compostela (A Coruña) - España y (3)Hospital Municipal Nr3, Departamento de Cardiología, Chisinau - Moldavia

16:30 - 1203-12

Optimización del tratamiento hipolipemiente post-síndrome coronario agudo mediante un protocolo asistencial: resultados preliminares en la modificación del riesgo cardiovascular

Vanesa Alonso Ventura(1), Antonio Miñano Oyarzábal(1), Luis Cerdán Ferreira(1), David Gómez Martín(1), Teresa Simón Paracuellos(1), José Javier Salazar González(1), Laura Álvarez Roy(1), María Lasala Alastuey(1), Araceli Sánchez Page(1), Marta Antonio Martín(1), Dario Javier Samaniego Pesantez(1), M. del Rosario Ortas Nadal(1), Eva Santamaría Luna(1) y Maruan C. Chabbar Boudet(2) de (1)Hospital Universitario Miguel Servet, Zaragoza - España y (2)Hospital Nuestra Señora de Gracia, Zaragoza - España

16:36 - 1203-13

Eventos clínicos y prolongación de doble antiagregación más de 12 meses tras síndrome coronario agudo. Resultados a 5 años del Registro CREA-ARIAM

Manuel Almendro Delia(1), Begoña Hernández Meneses(1), Gloria Padilla Rodríguez(1), Néstor García González(1), Emilia Blanco Ponce(2), José Andrés Arboleda Sánchez(3), Juan Carlos Rodríguez Yañez(4), José Manuel Soto Blanco(5), Isabel Fernández García(6), José M Castillo Caballero(7), Juan Carlos García Rubira(1) y Rafael J. Hidalgo Urbano(1) de (1)Cardiología. Hospital Universitario Virgen Macarena, Sevilla - España, (2)Cardiología. Hospital Universitari Arnau de Vilanova, Lleida - España, (3)UCI General. Hospital Regional Universitario Carlos Haya, Málaga - España, (4)UCI General. Hospital Universitario Puerto Real, Puerto Real (Cádiz) - España, (5)UCI General. Hospital Clínico San Cecilio, Granada - España, (6)UCI General. Hospital Costa del Sol, Marbella (Málaga) - España y (7)UCI General. Hospital Clínico Universitario Virgen de la Victoria, Málaga - España

16:42 - 1203-14

Switch de desescalada de antiagregantes no guiado en pacientes con síndrome coronario agudo y revascularización percutánea. Estudio observacional en vida real

Gloria Rocío Padilla Rodríguez(1), Francisco Javier Escalona García(1), Diego Félix Arroyo Moñino(1), Beatriz Lorenzo López(1), Rafael Jesús Hidalgo Urbano(1) y Juan Carlos García Rubira(1) de (1)Hospital Universitario Virgen Macarena, Sevilla - España

16:48 - 1203-15

Diferencias en la idoneidad del pretratamiento antiagregante entre angina inestable e infarto agudo de miocardio sin elevación del segmento ST

Gabriel Torres Ruiz(1), Paola Noemi Rojas Flores(2), Nuria Mallofré Vila(2), Pablo Carrión Montaner(2), Amadeo Marcelo Rizzo(2), Jordi Sans Roselló(2), Meritxell Lloreda Surribas(2), Mario Sutil Vega(2), Ingrid Colomer Asenjo(2), Daniel Valcarcel Paz(2), Francesca Castaldo(2), José Pablo del Castillo Vázquez(2), Eduard Bosch Peligero(2) y Antonio Martínez Rubio(2) de (1)Cardiología. Corporació Sanitaria Parc Taulí, Sabadell (Barcelona) - España y (2) Corporació Sanitaria Parc Taulí, Sabadell (Barcelona) - España

16:54 - 1203-16

Resultados clínicos de la doble antiagregación plaquetaria en pacientes estratificados por PRECISE-DAPT y DAPT-score posterior a la intervención coronaria percutánea por síndrome coronario agudo

Carlos Eduardo Vergara Uzcátegui(1), Víctor Hugo Moreno Munguía(1), Breda Hennessey(1), Rafael Sánchez del Hoyo(2), Jorgelys González Rojas(3), Pablo Salinas Sanguino(1), Luis Nombela Franco(1), Nieves Gonzalo López(1), Pilar Jiménez Quevedo(1), Hernán David Mejía Rentería(1), Javier Escaned Barbosa(1), Fernando Macaya Ten(1), Antonio Fernández Ortiz(1), Carlos Macaya Miguel(1) e Iván Núñez Gil(1) de (1)Hospital Clínico San Carlos, Madrid - España, (2)Unidad de Apoyo Metodológico a la Investigación. Hospital Clínico San Carlos, Madrid - España y (3)Facultad de Medicina. Universidad de Los Andes, Merida - Venezuela

1201 Poster

INSUFICIENCIA CARDIACA: NOVEDADES DIAGNÓSTICO-TERAPÉUTICAS

viernes 27 de octubre 15:30 17:00

Sala M3 (Planta 1)

1201-1

Moderador

Diego Ginés Segura Rodríguez, Hospital Universitario Clínico San Cecilio, Granada

15:30 - 1201-2

Impacto a corto plazo de la implementación de la terapia fundacional en pacientes con nuevo diagnóstico de insuficiencia cardiaca con fracción de eyección reducida y bloqueo de rama izquierda

Alberto Esteban Fernández(1), Inés Gómez Otero(2), Eduard Solé González(3), Silvia López Fernández(4), Miguel Rodríguez Santamarta(5), Francisco José Pastor Pérez(6), Paula Fluvia Brugues(7), José Ángel Pérez Rivera(8), Andrea López López(9), José Manuel García Pinilla(10), Juan Luis Bonilla Palomas(11), Luis Almenar Bonet(12), Marta Cobo Marcos(13), Virgilio Martínez Mateo(14) y Javier de Juan Bagudá(15) de (1)Hospital Severo Ochoa, Leganés (Madrid) - España, (2)Complejo Hospitalario Universitario de Santiago de Compostela, Santiago de Compostela (A Coruña) - España, (3)Hospital Clínic, Barcelona - España, (4)Hospital Universitario Virgen de las Nieves, Granada - España, (5)Complejo Asistencial Universitario, León - España, (6)Hospital Clínico Universitario Virgen de la Arrixaca, Murcia - España, (7)Hospital Universitario Dr. Josep Trueta, Girona - España, (8) Complejo Asistencial de Burgos, Burgos - España, (9)Hospital Universitario Lucus Augusti, Lugo - España, (10)Hospital Clínico Universitario Virgen de la Victoria, Málaga - España, (11)Hospital San Juan de la Cruz, Úbeda (Jaén) - España, (12)Hospital Universitario La Fe, Valencia - España, (13)Hospital Universitario Puerta de Hierro, Majadahonda (Madrid) - España, (14)Complejo Hospitalario La Mancha Centro, Alcázar de San Juan (Ciudad Real) - España y (15)Hospital Universitario 12 de Octubre, Madrid - España

15:36 - 1201-3

Utilidad del vexus score para determinar la congestión subclínica al alta y el riesgo de reingreso

Rubén Bergel García(1), Claudia Santos García(1), Julio Echarte-Morales(1), Enrique Sánchez Muñoz(1), Clea González Maniega(1), María Fernández García(1), Paula Cano García(1), Irene García Toribio(1), Itsaso Larrabide Eguren(1), Javier Maíllo Seco(1), Carlos Galán Fariña(1), Alba Martín Centellas(1) y Felipe Fernández Vázquez(1) de (1)Cardiología. Complejo Asistencial Universitario, León - España

15:42 - 1201-4

Caracterización e impacto pronóstico de la etiología isquémica en la insuficiencia cardíaca con fracción de eyección ventricular izquierda deprimida

Gloria María Heredia Campos(1), Jorge Perea Armijo(1), José López Aguilera(1), Juan Carlos Castillo Domínguez(1) y Manuel Anguita Sánchez(1) de (1)Cardiología. Hospital Universitario Reina Sofía, Córdoba - España

15:48 - 1201-5

Efecto de los inhibidores del cotransportador de sodio-glucosa tipo 2 en la aparición de taquiarritmias en pacientes con insuficiencia cardíaca con fracción de eyección reducida

Juan José Serrano Silva(1), Leticia Mateos De La Haba(1), Emanuele Coppo(1), Alberto Giráldez Valpuesta(1), Eva González Caballero(1) y Ana Del Río Lechuga(1) de (1) Cardiología. Hospital del S.A.S. de Jerez de la Frontera, Jerez de la Frontera (Cádiz) - España

15:54 - 1201-6

Nueva prescripción al alta del tratamiento neurohormonal tras un ingreso por insuficiencia cardíaca aguda

Clea González Maniega(1), Miguel Rodríguez Santamarta(1), Rubén Hernando González(2), Javier Tobar Ruiz(3), Pedro Daniel Perdiguero Martín(4), Inés Toranzo Nieto(5), M^a José Ruiz Olgado(6), Álvaro Roldán Sevilla(7), Luis Eduardo Enríquez Rodríguez(8), Sebastián Isaza Arana(9), Ramón Andión Ogando(10), Paula Menéndez Suárez(1), Adrián Lozano Ibáñez(3) y José Ángel Pérez Rivera(2) de (1)Servicio de Cardiología del Complejo Asistencial Universitario de León, León - España, (2)Hospital Universitario de Burgos, Burgos - España, (3)Hospital Clínico Universitario de Valladolid, Valladolid - España, (4) Hospital Nuestra Señora de Sonsoles, Ávila - España, (5)Complejo Asistencial Universitario de Salamanca, Salamanca - España, (6)Hospital Virgen de la Concha, Zamora - España, (7) Hospital Santos Reyes, Aranda de Duero (Burgos) - España, (8)Hospital Santa Bárbara, Soria - España, (9)Hospital Comarcal de Medina del Campo, Medina del Campo (Valladolid) - España y (10)Hospital Universitario del Río Hortega, Valladolid - España

16:00 - 1201-7

Tratamiento médico óptimo en los pacientes con ERC e IC, evolución y pronóstico

Patricia Azañón Cantero(1), Irene Estrada Parra(1), Virginia Pérez Ramírez(1), Cecilia Prados Murcia(1) y Francisco Javier Molano Casimiro(1) de (1)Cardiología. Hospital Universitario Virgen de Valme, Sevilla - España

16:06 - 1201-8

Caracterización de la insuficiencia cardíaca con fracción de eyección ventricular izquierda reducida en el sexo femenino en una unidad de insuficiencia cardíaca

Gloria María Heredia Campos(1), Jorge Perea Armijo(1), José López Aguilera(1), Juan Carlos Castillo Domínguez(1) y Manuel Anguita Sánchez(1) de (1)Cardiología. Hospital Universitario Reina Sofía, Córdoba - España

16:12 - 1201-9

Descripción en vida real de las características clínicas de los pacientes ingresados por insuficiencia cardíaca aguda con fracción de eyección ligeramente reducida

Clea González Maniega(1), Miguel Rodríguez Santamarta(1), Álvaro Margalejo Franco(2), Javier Tobar Ruiz(3), Pedro Daniel Perdiguero Martín(4), Inés Toranzo Nieto(5), Andrea Moreno Arciniegas(6), Álvaro Roldán Sevilla(7), Luis Eduardo Enríquez Rodríguez(8), Sebastián Isaza Arana(9), Ramón Andión Ogando(10), María Thiscal López Lluva(1), Adrián Lozano Ibáñez(3) y José Ángel Pérez Rivera(2) de (1)Servicio de Cardiología del Complejo Asistencial Universitario de León, León - España, (2)Hospital Universitario de Burgos, Burgos - España, (3)Hospital Clínico Universitario de Valladolid, Valladolid - España, (4) Hospital Nuestra Señora de Sonsoles, Ávila - España, (5)Complejo Asistencial Universitario de Salamanca, Salamanca - España, (6)Hospital Virgen de la Concha, Zamora - España, (7) Hospital Santos Reyes, Aranda de Duero (Burgos) - España, (8)Hospital Santa Bárbara, Soria - España, (9)Hospital Comarcal de Medina del Campo, Medina del Campo (Valladolid) - España y (10)Hospital Universitario del Río Hortega, Valladolid - España

16:18 - 1201-10

Prevalencia e incidencia de insuficiencia cardíaca en pacientes con diabetes mellitus tipo 2. Resultados finales del estudio DIABET-IC

Manuel Anguita Sánchez(1), Vivencio Barrios Alonso(2), Javier Muñiz García(3), José Antonio Gimeno Orna(4), Antonio Pérez Pérez(5) y Luis Rodríguez Padial(6) de (1)Hospital Universitario Reina Sofía, Córdoba - España, (2)Hospital Universitario Ramón y Cajal, Madrid - España, (3)Instituto Universitario de Ciencias de la Salud, Universidad de A Coruña (A Coruña) - España, (4)Hospital Clínico Universitario Lozano Blesa, Zaragoza - España, (5) Hospital de la Santa Creu i Sant Pau, Barcelona - España y (6)Complejo Hospitalario de Toledo, SESCAM, Toledo - España

16:24 - 1201-11

Impacto en la prescripción farmacológica de la atención por procesos del paciente con insuficiencia cardíaca en la planta de Cardiología

Laia Lorenzo-Esteller(1), Lidia Alcoberto Torres(1), José Miguel Martínez Muñoz(1), Adrián Peña Hidalgo(1), Pilar Mañas Jiménez(1), Marc Salvans Cirera(1), Marta Pérez Domínguez(1), Santiago Jiménez Marrero(1), Alexandra Pons Riverola(1), Esther Calero Molina(1), Encarnació Hidalgo Quirós(1), Núria José Bazan(1), Oona Meroño Dueñas(1), Cristina Enjuanes Grau(1) y Josep Comín Colet(1) de (1)Hospital Universitario Bellvitge, L' Hospitalet de Llobregat (Barcelona) - España

16:30 - 1201-12

Impacto de sacubitril/valsartán sobre el pronóstico de la insuficiencia cardíaca en nuestro medio

Manuel Luque Pérez(1), José Andrés del Valle Montero(1), Pedro Agustín Pajaro Merino(1), José Ignacio Morgado García de Polavieja(2), José Raúl López Aguilar(1) y Antonio Enrique Gómez Menchero(1) de (1)Cardiología. Hospital Juan Ramón Jiménez, Huelva - España y (2)Cardiología. Hospital Universitario Virgen Macarena, Sevilla - España

16:36 - 1201-13

Diferencias en el tratamiento al alta tras un ingreso por insuficiencia cardíaca aguda según los diferentes rangos de fracción de eyección

Clea González Maniega(1), Miguel Rodríguez Santamarta(1), Álvaro Margalejo Franco(2), Javier Tobar Ruiz(3), Pedro Daniel Perdiguero Martín(4), Inés Toranzo Nieto(5), Andrea Moreno Arciniegas(6), Álvaro Roldán Sevilla(7), Luis Eduardo Enríquez Rodríguez(8), Sebastián Isaza Arana(9), Ramón Andión Ogando(10), María Elena Tundidor Sanz(6), Adrián Lozano Ibáñez(3) y José Ángel Pérez Rivera(2) de (1)Servicio de Cardiología del Complejo Asistencial Universitario de León, León - España, (2)Hospital Universitario de Burgos, Burgos - España, (3)Hospital Clínico Universitario de Valladolid, Valladolid - España, (4)Hospital Nuestra Señora de Sonsoles, Ávila - España, (5)Complejo Asistencial Universitario de Salamanca, Salamanca - España, (6)Hospital Virgen de la Concha, Zamora - España, (7)Hospital Santos Reyes, Aranda de Duero (Burgos) - España, (8)Hospital Santa Bárbara, Soria - España, (9)Hospital Comarcal de Medina del Campo, Medina del Campo (Valladolid) - España y (10)Hospital Universitario del Río Hortega, Valladolid - España

16:42 - 1201-14

Mejoría del dromotropismo tras tratamiento médico óptimo en pacientes con insuficiencia cardíaca con fracción de eyección reducida con trastorno de la conducción intraventricular

Sonia Cardona Mulet(1), Josep Lluís Melero Ferrer(1), Alberto Carrión Caveró(1), Francisco Ridocci Soriano(1), Lorenzo Fácila Rubio(1), Vicente Montagud Balaguer(1), Adrián Valverde Tavira(1), Mykola Harvat(1) y Rafael Payá Serrano(1) de (1)Cardiología. Consorcio Hospital General Universitario, Valencia - España

16:48 - 1201-15

Ratio neutrófilos /linfocitos y pronóstico a largo plazo en pacientes mayores con insuficiencia cardiaca

María Cristina Martínez-Avial Silva(1), Pablo Díez Villanueva(1), César Jiménez Méndez(2), Ancor García Sanz(3), Álvaro Luis Gamarra Lobato(1), Pilar Roquero-Giménez(1), Agustín Ramos López(1), Gianluca de Toffoli(1), Lidia Vilches Miguel(1), Blanca Santos Martín(1), Jorge Vázquez López-Ibor(1), Marianna D'amato(1), Jorge Salamanca Viloria(1) y Fernando Alfonso Manterola(1) de (1)Cardiología. Hospital Universitario de la Princesa, Madrid - España, (2)Cardiología. Hospital Universitario Puerta del Mar, Cádiz - España y (3)Instituto de investigación. Hospital Universitario de la Princesa, Madrid - España

16:54 - 1201-16

Impacto pronóstico de las alteraciones del potasio en pacientes con insuficiencia cardiaca con fracción de eyección ventricular izquierda reducida

Jorge Perea Armijo(1), Álvaro Roldán Guerra(1), José López Aguilera(1), Manuel Crespín Crespín(1), Juan Carlos Castillo Domínguez(1) y Manuel Anguita Sánchez(1) de (1)Servicio de Cardiología. Hospital Universitario Reina Sofía, Córdoba - España

1263 Poster

MISCELÁNEA EN CARDIOPATÍAS FAMILIARES II

viernes 27 de octubre 15:30 17:00

Sala M4 (Planta 1)

1263-1

Moderada

Clara Jiménez Rubio, Hospital de la Axarquía, Vélez-Málaga

15:30 - 1263-2

Patología aórtica familiar sindrómica y no sindrómica: diferencias morfológicas y de la tasa de crecimiento en una cohorte

M^a Maeve Soto Pérez(1), Jesús Piqueras Flores(2), Jorge Martínez del Río(2), Martín Negreira Caamaño(1), Daniel Águila Gordo(1), Cristina Mateo Gómez(1), Andrez Felipe Cubides Novoa(1), Emilio Blanco López(1), Pablo Soto Martín(1), Marta Andrés Sierra(1), Beatriz Jiménez Rubio(1) y Ignacio Sánchez Pérez(1) de (1)Servicio de Cardiología y (2) Unidad de Cardiopatías Familiares. Servicio de Cardiología. Hospital General Universitario de Ciudad Real, Ciudad Real - España

15:36 - 1263-3

Diferencias de género en los pacientes con miocardiopatía hipertrófica

María Salgado Barquintero(1), Eva López-Negrete(2), Rut Álvarez Velasco(1), Francisco González Urbistondo(1), Andrea Aparicio Gavilanes(1), Elías Cuesta Llavona(1), Alberto Alén Andrés(1), María Fernández(1), Beatriz Nieves Ureña(1), Pablo Avanzas Fernández(1), José Julián Rodríguez Reguero(1), Juan Gómez(1), Esmeralda Capín Sampedro(1) y Rebeca Lorca Gutiérrez(1) de (1)HUCA (Hospital Universitario Central de Asturias), Oviedo (Asturias) - España y (2)Universidad de Oviedo. HUCA, Oviedo (Asturias) - España

15:42 - 1263-4

Estudio del sistema de conducción en SADS, anomalías frecuentes y mutaciones en genes estructurales

Sara Huélamo Montoro(1), Carlos Fernández Sellers(2), Jennifer Sancho Jiménez(2), Paloma Hevia Ruiz(2), Sofía Domenech Dauder(3), Pilar Molina Aguilar(2), José Antonio Sorolla Romero(1), Borja Guerrero Cervera(1), Aitana Braza Boils(3) y Esther Zorio Grima(4) de (1)Servicio de Cardiología. Hospital Universitari i Politècnic La Fe, Valencia - España, (2)Servicio de Patología. Instituto de Medicina Legal y Forense, Valencia. CAFAMUSME, Grupo Acreditado de Cardiopatías Familiares, Muerte Súbita y Mecanismos de Enfermedad. Instituto de Investigación Sanitaria La Fe (IIS La Fe), Valencia - España, (3)CAFAMUSME, Grupo Acreditado de Cardiopatías Familiares, Muerte Súbita y Mecanismos de Enfermedad. Instituto de Investigación Sanitaria La Fe (IIS La Fe), Valencia - España y (4)CAFAMUSME, Grupo acreditado de Cardiopatías Familiares, Muerte Súbita y Mecanismos de Enfermedad. Instituto de Investigación Sanitaria La Fe (IIS La Fe), Valencia. Servicio de Cardiología. Hospital Universitari i Politècnic La Fe. CIBERCV, Valencia - España

15:48 - 1263-5

Penetrancia de la miocardiopatía dilatada en portadores genéticos

Eva Cabrera Romero(1), Roberto Barriales Barrio(2), Francisco José Bermúdez Jiménez(3), Vicent Climent Paya(4), Cristina Gómez González(5), José Carlos Sánchez Martínez(6), María Gallego Delgado(7), Marina Navarro Peñalver(8), Xabier Arana Achaga(9), Jesús Piqueras Flores(10), Victoria Espejo Bares(11), Gemma Lacuey Lecumberri(12), Javier Limeres Freire(13), Javier López Díaz(14) y Pablo García Pavia(1) de (1)Cardiología. Hospital Universitario Puerta de Hierro, Majadahonda (Madrid) - España, (2)Cardiología. Complejo Hospitalario Universitario de A Coruña. CIBERCV, A Coruña (A Coruña) - España, (3)Cardiología. Hospital Universitario Virgen de las Nieves, Granada - España, (4)Cardiología. Hospital General Universitario de Alicante, Alicante - España, (5)Cardiología. Hospital General Universitario Gregorio Marañón, Madrid - España, (6)Cardiología. Hospital Universitari i Politècnic La Fe, Valencia - España, (7)Cardiología. Complejo Asistencial Universitario de Salamanca, Salamanca - España, (8)Cardiología. Instituto Murciano de Investigación Biosanitaria Virgen de la Arrixaca, Murcia - España, (9)Cardiología. Hospital Donostia, Donostia-San Sebastián (Guipúzcoa) - España, (10)Cardiología. Hospital General Universitario de Ciudad Real, Ciudad Real - España, (11)Cardiología. Hospital Universitario 12 de Octubre, Madrid - España, (12)Cardiología. Complejo Hospitalario de Navarra, Pamplona/Iruña (Navarra) - España, (13)Cardiología. Hospital Universitario Vall d'Hebrón, Barcelona - España y (14)Cardiología. Hospital Clínico Universitario de Valladolid, Valladolid - España

15:54 - 1263-6

Asociación entre la severidad del fenotipo en miocardiopatías y la presencia de ventrículo izquierdo no compactado. Análisis de una cohorte

Pablo Soto Martín(1), Jorge Martínez del Río(1), Jesús Piqueras Flores(1), Manuel Muñoz García(1), Martín Negreira Caamaño(1), Cristina Mateo Gómez(1), Daniel Águila Gordo(1), Andrez Felipe Cubides Novoa(1), María Maeve Soto Pérez(1), Emilio Blanco López(1), Marta Andrés Sierra(1), Beatriz Jiménez Rubio(1) y Ignacio Sánchez Pérez(1) de (1)Servicio de Cardiología. Hospital General Universitario de Ciudad Real, Ciudad Real - España

16:00 - 1263-7

Rentabilidad del estudio genético en miocardiopatías y ventrículo izquierdo no compactado: ¿influye este rasgo morfológico en la detección de variantes genéticas de interés?

Pablo Soto Martín(1), Jesús Piqueras Flores(1), Jorge Martínez del Río(1), Martín Negreira Caamaño(1), Manuel Muñoz García(1), Daniel Águila Gordo(1), Cristina Mateo Gómez(1), María Maeve Soto Pérez(1), Andrez Felipe Cubides Novoa(1), Emilio Blanco López(1), Beatriz Jiménez Rubio(1), Marta Andrés Sierra(1) y Ignacio Sánchez Pérez(1) de (1)Servicio de Cardiología. Hospital General Universitario de Ciudad Real, Ciudad Real - España

16:06 - 1263-8

Descripción del fenotipo cardiológico en una población de pacientes portadores de m.3243A>G

Victoria Espejo Bares(1), Elena Arranz Canales(2), María Valverde Gómez(1), Montserrat Morales Conejo(3), Jorge Solís Martín(4), Rafael Salguero Bodes(4) y Addison Julian Palomino Doza(4) de (1)Hospital Universitario 12 de Octubre. CIBERCV, Madrid - España, (2)Medicina Interna. Hospital Universitario La Princesa, Madrid - España, (3)Unidad de Enfermedades Metabólicas y Enfermedades Raras. Servicio de Medicina Interna. Hospital Universitario 12 de Octubre, Madrid - España y (4)Cardiología. Hospital Universitario 12 de Octubre. CIBERCV, Madrid - España

16:12 - 1263-9

Diagnóstico de miocardiopatía arritmogénica tras infección por SARCOV2: serie de casos

Silvia Vilches Soria(1), Irene Méndez Fernández(1), M^a Ángeles Espinosa Castro(1), Cristina Gómez González(1), Ana I. Fernández Ávila(2), Nélida Vázquez Aguilera(1), Miriam Centeno Jiménez(3), Reyes Álvarez García-Rovés(3), Constancio Medrano López(3), Javier Bermejo Thomas(1) y Francisco Fernández Avilés(1) de (1)Programa CSUR de Cardiopatías Familiares. Cardiología. Hospital General Universitario Gregorio Marañón, Madrid - España, (2)Instituto de Investigación Sanitaria Gregorio Marañón. Centro de Investigación Biomédica en Red de Enfermedades Cardiovasculares (CIBER-CV), Madrid - España y (3)Programa CSUR de Cardiopatías Familiares. Cardiología Pediátrica. Hospital General Universitario Gregorio Marañón, Madrid - España

16:18 - 1263-10

Diagnóstico de sarcoidosis cardíaca sin biopsia: ¿es posible?

Santiago Fernández-Gordón Sánchez(1), Antonio Aranda Dios(1), Pablo Rojas Romero(1), Miguel Barranco Gutiérrez(1), Fernando Gavilán Domínguez(1), María Luisa Peña Peña(1) y José Francisco Díaz Fernández(1) de (1)Servicio de Cardiología. Hospital Universitario Virgen del Rocío, Sevilla - España

16:24 - 1263-11

Estudio del riesgo cardiovascular y las alteraciones genéticas en pacientes con hipercolesterolemia familiar diagnosticados mediante una estrategia de cribado sistemático partiendo de analítica centralizada preexistente

Joaquín Sánchez-Prieto Castillo(1), Ana Díaz Rojo(1), Charlotte Boillot(1), Andrea González Pigorini(1), Joan Ramón Enseñat(1), Alejandro Cabello Rodríguez(1), Ainhoa Aguinaga Mendibil(1), Natalia Navarro Pelegrini(1), María Cristina Morante Perea(1), Fernando Sabatel Pérez(2) y Luis Rodríguez-Padial(1) de (1)Cardiología. Hospital General Universitario de Toledo, Toledo - España y (2)Cardiología. Hospital Clínico San Cecilio, Granada - España

16:30 - 1263-12

Historia natural de la miocardiopatía dilatada pediátrica por variantes en MYH7

Fernando de Frutos Seminario(1), Gregory R. Webster(2), Annette Baas(3), Dominic Abrams(4), Torsten Bloch Rasmussen(5), Marina Navarro Peñalver(6), Roberto Barriales Villa(7), Francesca Girolami(8), Sergi César Díaz(9), M^a Eugenia Fuentes Cañamero(10), Paloma Remior Pérez(4), M^a Ángeles Espinosa Castro(11), Georgia Sarquella Brugada(9), José Fernando Rodríguez Palomares(12) y Pablo García Pavía(1) de (1)Cardiología. Hospital Universitario Puerta de Hierro, Majadahonda (Madrid) - España, (2)Cardiología. Ann & Robert H. Lurie Children's Hospital of Chicago, Chicago (Illinois) - Estados Unidos, (3) University Medical Center Utrecht, Utrecht - Holanda, (4)Boston Children's Hospital, Boston (Massachusetts) - Estados Unidos, (5)Department of Cardiology, Aarhus University Hospital, Aarhus - Dinamarca, (6)Cardiología. Hospital Clínico Universitario Virgen de la Arrixaca, Murcia - España, (7)Cardiología. Complejo Hospitalario Universitario A Coruña, A Coruña (A Coruña) - España, (8)Universidad de Florencia, Florencia (Toscana) - Italia, (9) Cardiología. Hospital Sant Joan de Déu, Esplugues de Llobregat (Barcelona) - España, (10) Cardiología. Complejo Hospitalario Universitario de Badajoz, Badajoz - España, (11) Cardiología. Hospital General Universitario Gregorio Marañón, Madrid - España y (12) Cardiología. Hospital Universitari Vall d'Hebrón, Barcelona - España

16:36 - 1263-13

Validación del score predictor de estudio genético positivo basado en el fenotipo de la Clínica Mayo

Pablo Vadillo Martín(1), Davinia Chofre Moreno(1), Pablo Revilla Martí(1), Alberto Muñoz Cantín(1), Gualber Vitto Ángel Mayo Carlos(1), Elena Murciano Marqués(1), Cristina Buisán Esporrín(1), David Méndez Portuburu(1), Luis Rene Puglla Sánchez(1), Javier Mario Valcuende Rosique(1) y José Ramón Ruiz Arroyo(1) de (1)Cardiología. Hospital Clínico Universitario Lozano Blesa, Zaragoza - España

16:42 - 1263-14

Optimización del score de la clínica Mayo para rentabilizar el estudio genético en pacientes con miocardiopatía hipertrófica

Andrez Felipe Cubides Novoa(3), Jesús Piqueras Flores(1), Jorge Martínez Del Río(2), Daniel Águila Gordo(3), Cristina Mateo Gómez(3), María Maeve Soto Pérez(3), Pablo Soto Martín(3), Emilio Blanco López(3), Marta Andrés Sierra(3), Beatriz Jiménez Rubio(3), Ricardo Concepción Suárez(3), Alfonso Morón Alguacil(3), Manuel Rayo Gutiérrez(3), Ignacio Sánchez Pérez(4) y José María Arizón Muñoz(3) de (1)Cardiopatías Familiares, Cardiología. Hospital General Universitario de Ciudad Real, Ciudad Real - España, (2) Hospital General Universitario de Ciudad Real, Ciudad Real - España, (3)Cardiología. Hospital General Universitario de Ciudad Real, Ciudad Real - España y (4)Jefe de Servicio Cardiología. Hospital General Universitario de Ciudad Real, Ciudad Real - España

16:48 - 1263-15

Factores predictores de positividad del estudio genético en la miocardiopatía hipertrófica

Pablo Vadillo Martín(1), Davinia Chofre Moreno(1), Pablo Revilla Martí(1), Cristina Buisán Esporrín(1), Elena Murciano Marqués(1), Gualber Vitto Ángel Mayo Carlos(1), Alberto Muñoz Cantín(1), Javier Mario Valcuende Rosique(1), David Méndez Portuburu(1), Luis Rene Puglla Sánchez(1) y José Ramón Ruiz Arroyo(1) de (1)Cardiología. Hospital Clínico Universitario Lozano Blesa, Zaragoza - España

16:54 - 1263-16

Estado del tratamiento de la miocardiopatía hipertrófica. Resultados de un registro multicéntrico

David Grimaldos Parra(1), Helena Llamas Gómez(2), Miguel Barranco Gutiérrez(1), María Luisa Peña Peña(2), Ainhoa Robles Mezcuca(3), Carlos Gómez Navarro(4), Noemí González Cruces(5), María José Romero Reyes(6), Rosa Macías Ruiz(7), Ana María González González(8) y Fátima Esteban Martínez(9) de (1)Cardiología. Hospital Universitario Virgen del Rocío, Sevilla - España, (2)Cardiopatías Familiares. Hospital Universitario Virgen del Rocío, Sevilla - España, (3)Hospital Clínico Universitario Virgen de la Victoria, Málaga - España, (4)Complejo Hospitalario Torrecárdenas, Almería - España, (5)Hospital Comarcal de Melilla, Melilla - España, (6)Hospital Universitario Virgen de Valme, Sevilla - España, (7) Hospital Universitario Virgen de las Nieves, Granada - España, (8)Hospital Regional Universitario Carlos Haya, Málaga - España y (9)Hospital Universitario Reina Sofía, Córdoba - España

17:00 - 1263-17

¿Es realmente el síndrome de Tako-tsubo una entidad benigna? Pronóstico intrahospitalario y a largo plazo

Pablo Carrión Montaner(1), Gabriel Torres Ruiz(1), Jordi Sans Roselló(1), Salvatore Brugaletta(2), Enrico Cerrato(3), Fernando Alonso(4), Nieves Gonzalo(5), Jesús Ignacio Amat(6), Blanca Simon Frances(7), Víctor García Hernando(1), Antoni Martínez Rubio(1) y Héctor M. García García(7) de (1)Cardiología. Corporació Sanitaria Parc Taulí, Sabadell (Barcelona) - España, (2)Unidad de Hemodinámica. Hospital Clínic, Barcelona - España, (3) Section of Interventional Cardiology. San Luigi Gonzaga University Hospital, Turin - Italia, (4) Unidad de Hemodinámica. Hospital Universitario de la Princesa, Madrid - España, (5)Unidad de Hemodinámica. Hospital Clínico San Carlos, Madrid - España, (6)Unidad de Hemodinámica. Hospital Clínico Universitario de Valladolid, Valladolid - España y (7)Section of Interventional Cardiology. MedStar Washington Hospital Center, Washington DC (Washington) - Estados Unidos

Controversia

ESTRATIFICACIÓN DE RIESGO EN MIOCARDIOPATÍAS

viernes 27 de octubre 17:15 18:15

Sala 2.1 (Planta 1)

Moderador

José María Larrañaga Moreira, Complejo Hospitalario Universitario A Coruña, A Coruña

17:15 - **Lo importante es estratificar desde el fenotipo**

Juan Ramón Gimeno Blanes, Hospital Clínico Universitario Virgen de la Arrixaca, Murcia

17:35 - **Lo importante es estratificar desde el genotipo**

Fernando Domínguez Rodríguez, Hospital Universitario Puerta de Hierro Majadahonda, Majadahonda

17:55 - **Discusión**

Simposio

UTILIDAD DEL CATETERISMO DE ESFUERZO EN CARDIOPATÍAS CONGÉNITAS

viernes 27 de octubre 17:15 18:15

Sala 2.2 (Planta 1)

Moderadora

M^a Jesús Del Cerro Marín, Hospital Universitario Ramon Y Cajal, Madrid

17:15 - **Fontan**

Ricardo Sanz Ruiz, Hospital General Universitario Gregorio Marañón, Madrid

17:35 - **Hipertensión pulmonar asociada a cardiopatía congénita**

Fernando Sarnago Cebada, Hospital Universitario 12 de Octubre, Madrid

17:55 - **Coartación aórtica**

Gerardo Luis Martí Aguiasca, Hospital Universitari Quirón Dexeus, Barcelona

Simposio

NOVEDADES EN ENDOCARDITIS INFECCIOSA E INFECCIONES POR DISPOSITIVOS

viernes 27 de octubre 17:15 18:15

Sala 1.1 (Planta 0)

Moderador

Isidre Vila Costa, Sanatorio Nuestra Señora del Rosario, Madrid

17:15 - **Utilidad del PET-TC como herramienta diagnóstica**

Ana García Martín, Hospital Universitario Ramon Y Cajal, Madrid

17:35 - **Extracción de dispositivos y tratamiento antibiótico**

Encarnación Gutiérrez Carretero, Hospital Universitario Virgen del Rocío, Sevilla

17:55 - **Profilaxis de endocarditis. Recomendaciones actuales**

Manuel P. Anguita Sánchez, Hospital Universitario Reina Sofia, Córdoba

Controversia

¿SE DEBE REALIZAR UNA ESTRATEGIA INVASIVA DEL SCASEST EN EL PACIENTE MUY MAYOR CON FRAGILIDAD?

viernes 27 de octubre 17:15 18:15

Sala 1.2 (Planta 0)

Moderadora

Ana Ayesta López, Hospital Universitario Central de Asturias, Oviedo

17:15 - **A favor**

David Martí Sánchez, Hospital Central de la Defensa y Hospitales VIAMED, Madrid

17:35 - **En contra**

Albert Ariza Solé, Hospital Universitari de Bellvitge, L'Hospitalet de Llobregat

17:55 - **Discusión**

Taller

NOVEDADES EN MIOCARDIOPATÍA HIPERTRÓFICA. APRENDIENDO DE CASOS COMPLEJOS

viernes 27 de octubre 17:15 18:30

Sala 2.4 (Planta 1)

Patrocinado por BRISTOL MYERS SQUIBB

17:15 - **Paciente con MCH obstructiva sintomática. Un reto diagnóstico y terapéutico**

Julián Palomino Doza, Hospital Universitario 12 de Octubre, Madrid

17:40 - **¿Qué opciones de tratamiento hay disponibles?**

Pablo García-Pavía, Hospital Universitario Puerta de Hierro Majadahonda, Majadahonda

18:05 - **¿Qué recomiendan las guías científicas?**

Ana García Álvarez, Barcelona

1195 Comunicaciones Mini Orales

DECISIONES DIFÍCILES EN EL MANEJO DE LOS FÁRMACOS ANTITROMBÓTICOS

viernes 27 de octubre 17:15 18:15

Sala M1 (Planta 1)

1195-1

Moderador

Juan Carlos Gómez Polo, Hospital Universitario Clínico San Carlos, Madrid

17:15 - **1195-2**

Riesgos y beneficios de un mes de tratamiento mediante triple terapia antitrombótica en pacientes con fibrilación auricular y alto riesgo trombotico que sufren un síndrome coronario agudo y/o son sometidos a intervencionismo coronario percutáneo

Fernando Candanedo Ocaña(1), Antonio José Herruzo León(1), Mónica Martín Hidalgo(1), Francisco José Morales Ponce(1) y Fco. Javier Camacho Jurado(1) de (1)Cardiología.

Hospital Universitario Puerto Real, Puerto Real (Cádiz) - España

17:23 - 1195-3

Impacto del manejo incorrecto de los fármacos antitrombóticos en pacientes sometidos a procedimientos bucodentales. Un subanálisis del estudio REQXAA

Paula Anguita Gámez(1), Rafael González Manzanares(2), María Anguita Gámez(3), Elena Figuero(4), María Asunción Esteve Pastor(5), Francisco Marín Ortuño(6), Raquel Ferrandis(7), David Vivas Balcones(3), Manuel Anguita Sánchez(2) y Estudio Reqxaa Investigadores(8) de (1)Hospital HM Puerta del Sur. Odontología, Universidad Camilo José Cela, Móstoles (Madrid) - España, (2)Cardiología. Hospital Universitario Reina Sofía, Córdoba - España, (3)Cardiología. Hospital Clínico San Carlos, Madrid - España, (4)Facultad de Odontología. UCM, Madrid - España, (5)Cardiología. Hospital Clínico Universitario Virgen de la Arrixaca, Murcia - España, (6)Hospital Clínico Universitario Virgen de la Arrixaca, Murcia - España, (7)Anestesiología. Hospital Universitario La Fe, Valencia - España y (8)Agencia de Investigación de la Sociedad Española de Cardiología, Madrid - España

17:31 - 1195-4

Patrones de tratamiento anticoagulante, efectividad y seguridad en la fibrilación auricular no valvular. Estudio con datos de vida real mediante procesamiento del lenguaje natural en España

Juan Cosin-Sales(1), Manuel Anguita Sánchez(2), Carmen Suárez Fernández(3), Luisa Martínez Sánchez(4), Jesús Barea Mendoza(4), Daniel Arumi Torredemer(5) y Susana Fernández de Cabo(5) de (1)Cardiología. Hospital Amau de Vilanova, Valencia - España, (2)Cardiología. Hospital Universitario Reina Sofía, Córdoba - España, (3)Medicina interna. Hospital Universitario de la Princesa, Madrid - España, (4)Savana Research Group, Madrid - España y (5)Grupo Pfizer, Madrid - España

17:39 - 1195-5

Características, manejo y pronóstico de pacientes con enfermedad coronaria sometidos a intervencionismo coronario y fibrilación auricular. Registro FACIL

Eva Moreno Monterde(1), Francisca Esteve Claramunt(2), Pilar Roquero-Giménez(3), Daniela Alejandra Maidana(2), Alberto Cordero Fort(4), Iván Núñez Gil(5), Miguel José Corbi Pascual(6), María Thiscal López Lluva(7), Mike Huanca(8), María Martínez-Avial Silva(9), Sergio Raposeiras Roubín(10), Ana Ayesta López(11), José Ángel Pérez Rivera(12), Adrián Rivas Pérez(13), José Luis Ferreiro Gutiérrez(14), Juan Górriz Magaña(15), Pedro Luis Cepas Guillén(1) y Clara Bonanad Lozano(2) de (1)Cardiología. Hospital Clínic, Barcelona - España, (2)Hospital Clínico Universitario de Valencia, Valencia - España, (3)Cardiología. Hospital Universitario de la Princesa, Madrid - España, (4)Hospital Universitario San Juan de Alicante, Alicante - España, (5)Hospital Clínico San Carlos, Madrid - España, (6)Hospital General de Albacete, Albacete - España, (7)Servicio de Cardiología del Complejo Asistencial Universitario de León, León - España, (8)Hospital General Universitario Gregorio Marañón, Madrid - España, (9)Hospital Universitario de la Princesa, Madrid - España, (10)Hospital Álvaro Cunqueiro, Vigo (Pontevedra) - España, (11)HUCA (Hospital Universitario Central de Asturias), Oviedo (Asturias) - España, (12)Complejo Asistencial de Burgos, Burgos - España, (13)Hospital Universitario Marqués de Valdecilla, Santander (Cantabria) - España, (14)Hospital Universitari de Bellvitge, L'Hospitalet de Llobregat (Barcelona) - España y (15)Hospital Militar Gómez Ulla, Madrid - España

17:47 - 1195-6

Efecto de la administración previa de aspirina y la presencia de diabetes sobre la mortalidad a largo plazo en pacientes con síndrome coronario agudo

Alma Gómez Sanz(1), Anna Vidal Romero(1), María del Mar Rocamora Horrach(1), Juan René Delgado Comejo(1), Nisha Lal-Trehan Estrada(1), Víctor del Moral Ronda(1), Raúl Sánchez Giménez(1), Miguel Ivorra Cámara(1), Javier Flores Benitez(1), Óscar Manuel Peiró Ibáñez(1), Anna Carrasquer Cucarella(1) y Alfredo Bardají Ruiz(1) de (1)Cardiología. Hospital Universitario Joan XXIII, Tarragona - España

17:55 - 1195-7

Manejo periprocedimiento de los fármacos antitrombóticos en pacientes con alto riesgo trombotico en el "mundo real": subanálisis pre-especificado del REGISTRO REQXAA

María Anguita Gámez(1), David Vivas Balcones(1), María Asunción Esteve Pastor(2), Raquel Ferrandis(3), Jesús Igualada(3), Marisol Echeverri(3), Manuel Anguita Sánchez(4), Beatriz Nozal-Mateo(5), Isabel Egocheaga(6), Elena Figuero(7), Nuria Bouzo(8), Teresa Lozano(9), Carlos Álvarez Ortega(10), Javier Torres Llargo(11) y Francisco Marín Ortuño(2) de (1)Instituto Cardiovascular. Hospital Clínico San Carlos, Madrid - España, (2)Servicio de Cardiología. Hospital Clínico Universitario Virgen de la Arrixaca, Murcia - España, (3)Servicio de Anestesiología. Hospital Universitari i Politècnic La Fe, Valencia - España, (4)Servicio de Cardiología. Hospital Universitario Reina Sofía, Córdoba - España, (5)Servicio de Anestesiología. Hospital Universitario Infanta Leonor, Madrid - España, (6)Medicina de Familia. Centro de Salud Isla de Oza, Madrid - España, (7)Facultad de Odontología. Universidad Complutense, Madrid - España, (8)Servicio de Anestesiología. Hospital Universitario 12 de Octubre, Madrid - España, (9)Servicio de Cardiología. Hospital General Universitario Doctor Balmis, Alicante - España, (10)Servicio de Cardiología. Hospital Universitario La Paz, Madrid - España y (11)Servicio de Cardiología. Complejo Hospitalario de Jaén, Jaén - España

18:03 - 1195-8

Hemólisis y pronóstico de los pacientes sometidos a implante percutáneo de prótesis valvular aórtica

Gloria María Heredia Campos(1), Rafael González Manzanares(1), Soledad Ojeda Pineda(1), Ana Rodríguez Almodóvar(1), Mercedes Vallejo Mudarra(2), Raquel García Sáez(2), Isabel Pozuelo Expósito(2), Francisco José Hidalgo Lesmes(1), Guillermo Dueñas Pérez(1), Marco Alvarado Ruiz(3), Javier Suárez de Lezo Herreros de Tejada(1), Miguel Ángel Romero Moreno(1), Dolores Mesa Rubio(1), Juan Antonio Moreno Guitérrez(2) y Manuel Pan Álvarez-Ossorio(1) de (1)Cardiología. Hospital Universitario Reina Sofía, Córdoba - España, (2)IMBIC, Córdoba - España y (3)Hospital Universitario Reina Sofía, Córdoba - España

1177 Poster

¿CÓMO SON LOS PACIENTES MAYORES CON ENFERMEDAD CARDIOVASCULAR?

viernes 27 de octubre 17:15 18:15

Sala M2 (Planta 1)

1177-1

Modera

José Rozado Castaño, Hospital Universitario Central de Asturias, Oviedo

17:15 - 1177-2

Perfil de pacientes mayores de 85 años sometidos a terapia de resincronización cardíaca. Seguimiento a largo plazo (20 años)

Rafaela del Carmen Ramírez Rodríguez(1) y Antonia María Ramírez Rodríguez(2) de (1)Servicio Cardiología. Hospital Universitario de Gran Canaria Dr. Negrín, Las Palmas de Gran Canaria (Las Palmas) - España y (2)Servicio Medicina Intensiva. Complejo Hospitalario Universitario Insular Materno Infantil de Gran Canaria, Las Palmas de Gran Canaria (Las Palmas) - España

17:21 - 1177-3

Impacto de la fragilidad en el pronóstico a largo plazo de los pacientes mayores con insuficiencia cardíaca

Pablo Díez-Villanueva(1), César Jiménez-Méndez(2), Clara Bonanad Lozano(3), Carolina Ortiz Cortés(4), Eduardo Barge Caballero(5), Alberto Esteban Fernández(6), Josebe Goirigolzarri Artaza(7), José Ángel Pérez Rivera(8), Carolina Robles Gamboa(9), Héctor García Pardo(10), José Manuel García Pinilla(11), Luis López Rodríguez(12), Albert Ariza Solé(13), Manuel Martínez-Sellés D'oliveira Soares(14) y Fernando Alfonso Manterola(1) de (1)Hospital Universitario de la Princesa, Madrid - España, (2)Hospital Universitario Puerta del Mar, Cádiz - España, (3)Hospital Clínico Universitario de Valencia, Valencia - España, (4)Hospital San Pedro de Alcántara, Cáceres - España, (5)Complejo Hospitalario Universitario de A Coruña. CIBERCV, A Coruña (A Coruña) - España, (6)Hospital Severo Ochoa, Leganés (Madrid) - España, (7)Hospital Clínico San Carlos, Madrid - España, (8) Hospital Universitario de Burgos, Burgos - España, (9)Complejo Hospitalario de Toledo, SESCAM, Toledo - España, (10)Hospital Universitario del Río Hortega, Valladolid - España, (11)Hospital Clínico Universitario Virgen de la Victoria, Málaga - España, (12)Fundación Hospital de Manacor, Manacor (Illes Balears) - España, (13)Hospital Universitari de Bellvitge, L'Hospitalet de Llobregat (Barcelona) - España y (14)Hospital General Universitario Gregorio Marañón, Madrid - España

17:27 - 1177-4

Enfermedad renal crónica y fragilidad en pacientes ancianos con insuficiencia cardíaca

César Jiménez-Méndez(1), Pablo Díez-Villanueva(2), José Ángel Pérez Rivera(3), Carolina Ortiz Cortés(4), Eduardo Barge Caballero(5), Alberto Esteban Fernández(6), Clara Bonanad Lozano(7), Josebe Goirigolzarri Artaza(8), Javier López Díaz(9), Héctor García Pardo(10), José Manuel García Pinilla(11), Luis López Rodríguez(12), Carmen Guerrero Morales(13), Manuel Martínez-Sellés D'oliveira Soares(14) y Fernando Alfonso Manterola(2) de (1) Cardiología. Hospital Universitario Puerta del Mar, Cádiz - España, (2)Hospital Universitario de la Princesa, Madrid - España, (3)Complejo Asistencial de Burgos, Burgos - España, (4) Hospital San Pedro de Alcántara, Cáceres - España, (5)Complejo Hospitalario Universitario de A Coruña. CIBERCV, A Coruña (A Coruña) - España, (6)Hospital Severo Ochoa, Leganés (Madrid) - España, (7)Fundación de Investigación del Hospital Clínico de Valencia - INCLIVA, Valencia - España, (8)Hospital Clínico San Carlos, Madrid - España, (9)Hospital Clínico Universitario de Valladolid, Valladolid - España, (10)Hospital Universitario del Río Hortega, Valladolid - España, (11)Hospital Clínico Universitario Virgen de la Victoria, Málaga - España, (12)Fundación Hospital de Manacor, Manacor (Illes Balears) - España, (13) Hospital Universitari de Bellvitge, L'Hospitalet de Llobregat (Barcelona) - España y (14) Hospital General Universitario Gregorio Marañón, Madrid - España

17:33 - 1177-5

Impacto de la fragilidad y otros síndromes geriátricos en el pronóstico de los pacientes ingresados por insuficiencia cardíaca aguda

Lara Aguilar Iglesias(1), David Abella Vallina(1), Rubén Hernando González(1), Álvaro Margalejo Franco(1), Guillermo Servando Carrillo(1), Álvaro Díaz Gómez(1), Ana Merino Merino(1), Ana Isabel Santos Sánchez(1), Juan Asensio Nogueira(1), Ester Sánchez Corral(1), María Jesús García Sánchez(1), Ruth Sáez de la Maleta Úbeda(1), Jesús Ignacio Domínguez Calvo(1) y José Ángel Pérez Rivera(1) de (1)Hospital Universitario de Burgos, Burgos - España

17:39 - 1177-6

Análisis de la valoración geriátrica integral en pacientes con estenosis aórtica sintomática en el estudio previo al implante de prótesis aórtica percutánea (TAVI)

Andrez Felipe Cubides Novoa(1), Cristina de la Rubia Molina(2), Jesús Piqueras Flores(1), Virginia Mazoterías Muñoz(2), María Elisa Pantín González(2), Martín Negreira Caamaño(1), Daniel Águila Gordo(1), Cristina Mateo Gómez(1), María Maeve Soto Pérez(1), Pablo Soto Martín(1), Emilio Blanco López(1), Beatriz Jiménez Rubio(1), Marta Andrés Sierra(1) y Ignacio Sánchez Pérez(3) de (1)Cardiología, (2)Geriatría. Hospital General Universitario de Ciudad Real, Ciudad Real - España y (3)Jefe de Servicio, Cardiología. Hospital General Universitario de Ciudad Real, Ciudad Real - España

17:45 - 1177-7

La distribución del calcio en la válvula aórtica y aorta ascendente como predictor de desarrollo de bloqueo aurículo-ventricular avanzado tras implante de prótesis aórtica transcatheter

Rebeca Muñoz Rodríguez(1), Manuel A. Rivero García(1), Jorge J. Castro Martín(1), Geoffrey Yanes Bowden(1) y Francisco Bosa Ojeda(1) de (1)Cardiología. Complejo Hospitalario Universitario de Canarias, San Cristóbal de La Laguna (Santa Cruz de Tenerife) - España

17:51 - 1177-8

Síndrome coronario agudo en pacientes nonagenarios, individualizando la estrategia terapéutica y asistencial

Ester Mínguez de la Guía(1), Macarena López Vázquez(1), Nuria Vallejo Calcerrada(1), Sonia Cebrán López(1), Pablo Valentín García(1), Alicia Prieto Lobato(1), Marta Cubells Pastor(1), Álvaro Pinar Abellán(1), Sara Díaz Lancha(1), Laura Expósito Calamardo(1), Raquel Ramos Martínez(1), Isabel López Neyra(1), Francisco Manuel Salmerón Martínez(1), Jesús María Jiménez Mazuecos(1) y Miguel José Corbi Pascual(1) de (1)Cardiología. Hospital General de Albacete, Albacete - España

17:57 - 1177-9

Systemic immune-inflammation index, potencial predictor de mortalidad y hospitalización a corto plazo en pacientes muy mayores con insuficiencia cardíaca

Laura Trujillo(1), Ana Ayesta(2), Alberto Alen(2), Cristina Helguera(2), Lucía Antuña(1), Carmen Moreno(1), César Moris(2), José Gutiérrez(1), Pablo Solla(1) y Eva López(1) de (1) Hospital Monte Naranco, Oviedo (Asturias) - España y (2)Hospital Universitario Central de Asturias, Oviedo (Asturias) - España

18:03 - 1177-10

Perfil clínico y pronóstico del infarto agudo de miocardio sin lesiones coronarias obstructivas en ancianos

Cristina Perela Álvarez(1), Daniel Nieto Ibáñez(1), Bárbara Izquierdo Coronel(1), Alfonso Fraile Sanz(1), Rocío Abad Romero(1), Renée Olsen Rodríguez(1), María Álvarez Bello(1), María Martín Muñoz(1), Paula Rodríguez Montes(1), Nuria Gil Mancebo(1), María Jesús Espinosa Pascual(1), Rebeca Mata Caballero(1), Carlos Moreno Vinués(1), Javier López Pais(2) y Joaquín J. Alonso Martín(1) de (1)Hospital Universitario de Getafe, Getafe (Madrid) - España y (2)Complejo Hospitalario Universitario de Santiago de Compostela, Santiago de Compostela (A Coruña) - España

18:09 - 1177-11

Pronóstico del síndrome aórtico agudo tipo A en pacientes mayores

Inés Ramos González-Cristóbal(1), Carlos Ferrera Durán(2), Isidre Vilacosta(1), Ana Carrero Fernández(3), Fátima Gutiérrez(4), Juan González del Castillo(5), María Jesús Domínguez García(6), Esther Álvarez(7), Fátima Fernández(8), Isaac Martínez López(9), Javier Cobiella Carnicer(10), Francisco Javier Noriega Sanz(1), Ana Viana Tejedor(1), Julián Pérez-Villacastín Domínguez(1) y Luis Maroto Castellanos(10) de (1)Cardiología. Hospital Clínico San Carlos, Madrid - España, (2)Hospital Clínico San Carlos, Madrid - España, (3) Hospital Universitario Príncipe de Asturias, Alcalá de Henares (Madrid) - España, (4) SUMMA 112. Servicio Madrileño de Salud (SERMAS), Madrid - España, (5)Urgencias. Hospital Clínico San Carlos, Madrid - España, (6)Urgencias. Hospital Universitario de Fuenlabrada, Fuenlabrada (Madrid) - España, (7)Urgencias. Hospital Severo Ochoa, Leganés (Madrid) - España, (8)Urgencias. Hospital Universitario de Mostoles, Mostoles (Madrid) - España, (9)Cirugía Vascul. Hospital Clínico San Carlos, Madrid - España y (10) Cirugía Cardíaca. Hospital Clínico San Carlos, Madrid - España

LA POLIPILDORA CARDIOVASCULAR - PRESENTE Y FUTURO

Viernes 27 de octubre, 18:30 - 19:45

Auditorio 2 (Planta 0)

Patrocinado por FERRER

Moderadora

Regina Dalmau González-Gallarza, Hospital Universitario la Paz, Madrid

Ponente

Valentín Fuster de Carulla. Mount Sinai Hospital

Simposio Satélite

AMVUTTRA[®], UN PASO MÁS ALLÁ EN EL TRATAMIENTO DE LA ATTRV CON AFECTACIÓN MIXTA

viernes 27 de octubre 18:30 19:45

Sala 3 (Planta 0)

Patrocinado por **ALNYLAM**

Moderador

Tomás Ripoll Vera, Hospital Son Llatzer, Palma

18:30 - Introducción

Tomás Ripoll Vera, Hospital Son Llatzer, Palma

18:35 - ATTRv, una enfermedad con afectación multisistémica

Rocío Eiros Bachiller, Hospital Clínico Universitario de Salamanca, Salamanca

18:55 - Manejo de la ATTRv a nivel cardiológico

José González Costello, Hospital Universitari de Bellvitge, L'Hospitalet de Llobregat

19:15 - Amvuttra[®], un nuevo horizonte en el tratamiento de la amiloidosis ATTRv

Pablo García-Pavía, Hospital Universitario Puerta de Hierro Majadahonda, Majadahonda

19:35 - Discusión y preguntas

Tomás Ripoll Vera, Hospital Son Llatzer, Palma

Simposio Satélite

FIBRILACIÓN AURICULAR Y RIESGO DE ICTUS. ¿SOMOS TODOS IGUALES?

viernes 27 de octubre 20:00 21:15

Hotel NH Málaga

Patrocinado por **BRISTOL MYERS SQUIBB-PFIZER**

Moderador

Santiago Camacho Freire, Écija (Sevilla)

20:15 - Tratamiento en pacientes con perfil renal alterado

Ana Viana Tejedor, Hospital Universitario Clínico San Carlos, Madrid

20:45 - Tratamiento de los pacientes en unidades de cardio - oncología

Alberto Garay Melero, Barcelona

Pregunta al Experto

TELEMEDICINA Y EHEALTH: TODO LO QUE QUIERES SABER Y NO SABES A QUIEN PREGUNTAR

sábado 28 de octubre 9:00 10:00

Auditorio 2 (Planta 0)

Moderador

Román Freixa Pamias, Hospital de Sant Joan Despi Moises Broggi, Sant Joan Despi

Experto

Lorenzo Fácila Rubio, Consorcio Hospital General Universitario de Valencia, València

Experto

Rafael Carlos Vidal Pérez, Complejo Hospitalario Universitario A Coruña, A Coruña

Experta

Vanesa Cristina Lozano Granero, Hospital Universitario Ramon Y Cajal, Madrid

Controversia

PACIENTE ADULTO CON ANOMALÍA DE EBSTEIN, CLÍNICAMENTE ESTABLE PERO CON IT SEVERA, VD DILATADO Y FUNCIÓN SISTÓLICA EN EL LÍMITE: ¿HAY QUE OPERAR!

sábado 28 de octubre 9:00 10:00

Sala Polivalente (Planta 0)

Moderador

Ángel Aroca Peinado, Hospital Universitario la Paz, Madrid

9:00 - A favor

Enrique García Torres, Hospital Universitario 12 de Octubre, Madrid

9:20 - En contra

Pablo Merás Colunga, Hospital Universitario la Paz, Madrid

9:40 - Discusión

1198 Comunicaciones Mini Orales

CONTROVERSIAS EN CARDIOLOGÍA CLÍNICA

sábado 28 de octubre 9:00 10:00

Sala 1.1 (Planta 0)

1198-1

Moderador

David Martí Sánchez, Hospital Central de la Defensa y Hospitales VIAMED, Madrid

9:00 - 1198-2

Estudio Vaccine-Carditis: registro multicéntrico español de enfermedad inflamatoria cardiaca tras vacunación contra COVID-19. Subanálisis de los pacientes con disfunción ventricular en fase aguda y seguimiento a 6 meses

Elena Gambo Ruberte(1), Jara Gayán Ordás(1), Pablo Pastor Pueyo(1), Lucía Matute Blanco(1), Domingo Andrés Pascual Figal(2), Manuel Barreiro Pérez(3), Fernando Candanedo Ocaña(4), Javier Bautista García(5), Fernando Domínguez Rodríguez(6), Virgilio Martínez Mateo(7), Marta Campreciós Crespo(8), Martín Quintas Guzmán(9), Laura Jordán Martínez(10), Jaime Aboal Viñas(11) y Fernando Wornor Diz(1) de (1)Cardiología. Hospital Universitari Arnau de Vilanova, Lleida - España, (2)Cardiología. Hospital Clínico Universitario Virgen de la Arrixaca, Murcia - España, (3)Cardiología. Hospital Álvaro Cunqueiro, Vigo (Pontevedra) - España, (4)Cardiología. Hospital Universitario Puerto Real, Puerto Real (Cádiz) - España, (5)Cardiología. Hospital Universitario de Gran Canaria Dr. Negrín, Las Palmas de Gran Canaria (Las Palmas) - España, (6)Cardiología. Hospital Universitario Puerta de Hierro Majadahonda, Madrid - España, (7)Cardiología. Complejo Hospitalario La Mancha Centro, Alcázar de San Juan, Ciudad Real - España, (8)Cardiología. Hospital de la Santa Creu i Sant Pau, Barcelona - España, (9)Cardiología. Hospital Universitario Marqués de Valdecilla, Santander (Cantabria) - España, (10)Cardiología. Hospital Universitario Virgen de las Nieves, Granada - España y (11)Cardiología. Hospital Universitario Dr. Josep Trueta, Girona - España

9:08 - 1198-3

Programa asistencial de rehabilitación cardio-oncológica mejora el rendimiento físico y conserva la calidad de vida en pacientes con cáncer de mama durante la quimioterapia: análisis post-implementation

Estíbaliz Díaz-Balboa(1), Bibiana Villamayor-Blanco(2), Carlos Peña-Gil(1), Violeta González-Salvado(1), Milagros Pedreira-Pérez(1), Manuela Sestayo-Fernández(1), Marta Alonso-Vázquez(1), Rafael López-López(1) y Jose Ramón González-Juanatey(1) de (1) Cardiología. Hospital Clínico Universitario de Santiago de Compostela, Investigación Sanitaria de Santiago de Compostela (IDIS) y CIBERCV, Santiago de Compostela (A Coruña) - España y (2)Hospital Clínico Universitario de Santiago de Compostela, Santiago de Compostela (A Coruña) - España

9:16 - 1198-4

Tendencias temporales en las características etiopatogénicas y epidemiológicas de la endocarditis infecciosa en nuestro medio a lo largo de un período de 35 años (1987-2022)

Nerea Aguayo Caño(1), Rafael González Manzanares(1), Lucas Barreiro Mesa(1), Álvaro Roldán Guerra(1), Cristina Urbano Sánchez(1), José López Aguilera(1), Manuel Crespín Crespín(1), Juan Carlos Castillo Domínguez(1), Manuel Pan Álvarez-Ossorio(1) y Manuel Anguita Sánchez(1) de (1)Hospital Universitario Reina Sofía, Córdoba - España

9:24 - 1198-5

Eventos cardiovasculares a largo plazo asociados a radioterapia en una cohorte multicéntrica de pacientes con cáncer de mama

Jesús Saldaña García(1), Ricardo Martínez González(1), Ana Torremocha López(1), Carlos Álvarez Ortega(1), Juan Caro Codón(1), Rosalía Cadenas Chamorro(2), José González Costello(3), José Ramón González Juanatey(4), José Luis López Sendón(5), Amparo Martínez Monzonis(4), Pedro Moliner(3), Isabel Rodríguez Rodríguez(6), José María Serrano Antolín(7), Pilar Zamora Auñón(8) y Teresa López Fernández(1) de (1)Servicio de Cardiología. Hospital Universitario La Paz, Madrid - España, (2)Servicio de Cardiología. Hospital Universitario Infanta Sofía, Madrid - España, (3)Servicio de Cardiología. Hospital Universitario de Bellvitge, Barcelona - España, (4)Servicio de Cardiología. Complejo Hospitalario Universitario de Santiago de Compostela, Santiago de Compostela (A Coruña) - España, (5)Instituto de Investigación IdiPAZ. Hospital Universitario La Paz, Madrid - España, (6)Servicio de Oncología Radioterápica. Hospital Universitario La Paz, Madrid - España, (7) Servicio de Cardiología. Hospital Universitario de Fuenlabrada, Fuenlabrada (Madrid) - España y (8)Servicio de Oncología Médica. Hospital Universitario La Paz, Madrid - España

9:32 - 1198-6

Utilidad de las guías de evaluación del riesgo basal para predecir la cardiotoxicidad en el cáncer de mama HER2 positivo precoz

Sofía Vila-Sanjuán Zamora(1), Gerard Oristrell Santamaría(1), Ignacio Ferreira González(1), Filipa Xavier Valente(1), Miriam Arumí de Dios(2) y Santiago Escrivá de Romani Muñoz(2) de (1)Cardiología y (2)Oncología Médica. Hospital Universitario Vall d'Hebrón, Barcelona - España

9:40 - 1198-7

Inhibidores de cotransportador sodio-glucosa 2 en insuficiencia cardíaca. Evolución de parámetros clínico-analíticos a seis meses en una cohorte no seleccionada

Resultados del registro CÁSTOR-HF

Juan Górriz Magaña(1), Marta Cobo Marcos(2), Jesús Ángel Perea Egido(3), Jesús Álvarez García(4), Gonzalo Gallego Sánchez(5), Ana Miguel Gutiérrez(6), Adolfo Villa Arranz(7), Virgilio Martínez Mateo(8), Carolina Robles Gamboa(9), Mikel Taibo Urquía(10), Ramón Arroyo-Espliguero(11), David Vaqueriza Cubillo(12), Belén Puigdueta Vindel(13), Lorena Galán Granero(14) y David Martí Sánchez(1) de (1)Cardiología. Hospital Central de la Defensa, Madrid - España, (2)Cardiología. Hospital Universitario Puerta de Hierro, Majadahonda (Madrid) - España, (3)Cardiología. Hospital Universitario de Getafe, Getafe (Madrid) - España, (4)Cardiología. Hospital Universitario Ramón y Cajal, Madrid, Madrid - España, (5)Cardiología. Complejo Hospitalario Universitario, Albacete - España, (6) Cardiología. Hospital Rey Juan Carlos, Móstoles (Madrid) - España, (7)Cardiología. Hospital del Sureste, Arganda del Rey (Madrid) - España, (8)Cardiología. Complejo Hospitalario La Mancha Centro, Alcázar de San Juan (Ciudad Real) - España, (9)Cardiología. Hospital General Universitario de Toledo, Toledo - España, (10)Cardiología. Hospital Universitario Fundación Jiménez Díaz, Madrid - España, (11)Cardiología. Hospital General Universitario de Guadalajara, Guadalajara - España, (12)Cardiología. Hospital Universitario Infanta Leonor, Madrid - España, (13)Cardiología. Hospital del Tajo, Aranjuez (Madrid) - España y (14)Cardiología. Hospital Infanta Cristina, Parla (Madrid) - España

9:48 - 1198-8

Perfil microbiológico de la endocarditis infecciosa en nuestro medio. Relación con mortalidad intrahospitalaria

Sara Huélamo Montoro(1), Nerea Fernández Ortiz(1), Valero Vicente Soriano Alfonso(1), Jorge Llau García(1), Diana Domingo Valero(1), Miguel Ángel Arnau Vives(1), Francisco Marino Blanes Juliá(2), María Rodríguez Serrano(1), Manuel Pérez Guillén(3) y Luis Martínez Dolz(1) de (1)Cardiología, (2)Unidad de Enfermedades Infecciosas y (3)Cirugía Cardíaca. Hospital Universitario La Fe, Valencia - España

1207 Poster

CARDIOLOGÍA Y ENFERMEDAD ONCOLÓGICA: NUEVOS ABORDAJES EN LA PRÁCTICA CLÍNICA

sábado 28 de octubre 9:00 10:00

Sala M3 (Planta 1)

1207-1

Moderador

M^a Evarista González Caballero, Hospital Universitario de Jerez de la Frontera, Jerez de la Frontera

9:00 - 1207-2

Tratamiento quirúrgico de los mixomas cardíacos. Experiencia de cuatro décadas

José M^a Arribas Leal(1), Luis Arribas del Peso(1), Luis Polo(2), José Antonio Moreno Moreno(1), Laura Alfonso Colomer(1), José Miguel Rivera Caravaca(3), Antonio Jiménez Aceituna(1), Joaquín Pérez Andreu(1), Rubén Taboada Martín(1), Maydelin Lorenzo Díaz(1), Juan Miguel Aguilar Jiménez(1), Julio García-Puente del Corral(1), Francisco Gutiérrez García(1), María José Alcaraz García(4) y Sergio Cánovas López(1) de (1)Cirugía Cardiovascular. Hospital Clínico Universitario Virgen de la Arrixaca, Murcia - España, (2) Anatomía Patológica. Hospital Clínico Universitario Virgen de la Arrixaca, Murcia - España, (3)Cardiología. Hospital Clínico Universitario Virgen de la Arrixaca, Murcia - España y (4) Cirugía Cardiovascular. Instituto Murciano de Investigación Biosanitaria IMIB Pascual Parrilla, Murcia - España

9:06 - 1207-3

Evaluación de marcadores de riesgo de cardiotoxicidad inducida por antitumorales. Influencia de la función renal basal

Amparo Martínez Monzonis(1), Teresa López Fernández(2), Patricia Palacios Ozores(3), Adrián González Maestro(1), María Bríon Martínez(1), Antonio Buño Soto(2), Milagros Pedreira Pérez(1), Pilar Zamora Auñón(4), José María Serrano Antolín(5), José González Costello(6), Miguel Canales Albendea(7), Pilar Mazón Ramos(8), Rafael López López(9), José Luis López-Sendón Hentschel(7) y José Ramón González Juanatey(10) de (1)Hospital Clínico Universitario de Santiago de Compostela, Investigación Sanitaria de Santiago de Compostela (IDIS) y CIBERCV, Santiago de Compostela (A Coruña) - España, (2)Hospital Universitario La Paz, Madrid - España, (3)Sº Oncología. Complejo Hospitalario Universitario de Santiago de Compostela, Santiago de Compostela (A Coruña) - España, (4) Sº Oncología. Instituto de Investigación Hospital Universitario La Paz, Madrid - España, (5) Hospital Universitario de Fuenlabrada, Fuenlabrada (Madrid) - España, (6)Hospital Universitario de Bellvitge, Barcelona - España, (7)Instituto de Investigación Hospital Universitario La Paz, Madrid - España, (8)Cardiología. Hospital Clínico Universitario de Santiago de Compostela, Investigación Sanitaria de Santiago de Compostela (IDIS) y CIBERCV, Santiago de Compostela (A Coruña) - España, (9)Sº Oncología. Instituto de Investigación Sanitaria Santiago de Compostela (IDIS), Santiago de Compostela (A Coruña) - España y (10)Sº Cardiología. Hospital Clínico Universitario de Santiago de Compostela, Investigación Sanitaria de Santiago de Compostela (IDIS) y CIBERCV, Santiago de Compostela (A Coruña) - España

9:12 - 1207-4

Eventos cardiovasculares durante la hospitalización en una cohorte no seleccionada de pacientes recipientes de trasplante de progenitores hematopoyéticos

Pilar Agudo Quilez(1), Anabelle China Rodríguez(2), Jesús Álvarez García(1), Valentín García Gutiérrez(2), Covadonga Fernández Golfín(1), Alejandro Luna De Abia(2), Antonio Piris Sánchez(1), Pilar Herrera Puente(2), Irene Gámez Guijarro(1), Ana Vallés Carboneras (2), Susana del Prado Díaz(1), Paloma Remior Pérez(1), María Luisa Palacios Berraquero (2), Francisco Javier López Jiménez(2) y José Luis Zamorano Gómez(1) de (1)Cardiología y (2)Hematología. Hospital Universitario Ramón y Cajal, Madrid, Madrid - España

9:18 - 1207-5

Valoración cardiológica de largos supervivientes de leucemia infantil: aplicando las guías europeas de cardiooncología

Cristina Urbano Sánchez(1), Rafael González Manzanares(1), Consuelo Fernández-Avilés Irache(1), Gloria María Heredia Campos(1), Juan Carlos Castillo Domínguez(1) y Dolores Mesa Rubio(1) de (1)Cardiología. Hospital Universitario Reina Sofía, Córdoba - España

9:24 - 1207-6

Endocarditis trombótica no bacteriana como etiología de ictus múltiple cardioembólico en adenocarcinoma de pulmón metastásico

Anna García Alonso(1), Xavier Covas Cerdà(1), Ana Beatriz García Durán(1), Patricia Estefanía Piña González(1), Angels González Guardia(1), Luis Molina Ferragut(1), Edurne Arriola Aperribay(2), Álvaro Taus García(2), Tamara Martos Cárdenas(2), Eva Gimeno Vázquez(3), Eva Giralt Steinhauer(4), Inmaculada López Montesinos(5), Beatriz Vaquerizo Montilla(1), Laia Carla Belarte Tomero(1) y Mireia Blé Gimeno(1) de (1)Cardiología, (2) Oncología, (3)Hematología, (4)Neurología y (5)Medicina Interna. Hospital del Mar, Barcelona - España

9:30 - 1207-7

Seguridad cardiovascular en pacientes con leucemia linfática crónica tratados con inhibidores de la tirosin-kinasa de Bruton

Daniela Cristina Mitroi(1), Jose Antonio García-Vela(2), Alvaro García-García(2), Alba Puyuelo-Benito(2), Mercedes Rivas Lasarte(1), Francisco José Hernández Pérez(1), Sara Lozano Jiménez(1), Ramón Garrido González(1), Paula Vela Martín(1), Daniel De Castro Campos(1), Fernando Hernández Terciado(1), Manuel Gómez Bueno(1) y Javier Segovia Cubero(1) de (1)Cardiología. Hospital Universitario Puerta de Hierro Majadahonda Madrid, Madrid - España, (2) y Hematología. Hospital Universitario Puerta de Hierro Majadahonda Madrid, Madrid - España

9:36 - 1207-8

¿Cuál es el papel de la imagen cardíaca en la valoración basal de pacientes que van a recibir inmunoterapia? Análisis del registro SIR-CVT

Silvia C. Valbuena López(1), Jesús Saldaña García(1), Belén Terol Espinosa de los Monteros(2), Javier De Castro Carpeño(3), Sara Pérez Ramírez(4), Ana Martín García(5), Edel del Barco(6), Teresa Lozano(7), Natividad Martínez Banaclocha(8), Marinela Chaparro Muñoz(9), Borja Ibañez(10), Carlo Gabrielle Tocchetti(11), Amparo Martínez Monzonis(12), Eduardo Zatarain Nicolás(13) y Teresa López Fernández(1) de (1)Cardiología. Hospital Universitario La Paz, Madrid - España, (2)Cardiología. Hospital Quirón, Madrid - España, (3) Oncología. Hospital Universitario La Paz, Madrid - España, (4)Oncología. Hospital Universitario Gregorio Marañón, Madrid - España, (5)Cardiología. Complejo Asistencial Universitario de Salamanca, Salamanca - España, (6)Oncología. Complejo Asistencial Universitario de Salamanca, Salamanca - España, (7)Cardiología. Hospital General Universitario de Alicante, Alicante - España, (8)Oncología. Hospital General Universitario de Alicante, Alicante - España, (9)Cardiología. Hospital Universitario Virgen Macarena, Sevilla - España, (10)Cardiología. Centro Nacional de Investigaciones Cardiovasculares (CNIC), Madrid - España, (11)Medicina Interna. Hospital Universitario Federico II, Nápoles (Campania) - Italia, (12)Cardiología. Complejo Hospitalario Universitario de Santiago de Compostela, Santiago de Compostela (A Coruña) - España y (13)Cardiología. Hospital General Universitario Gregorio Marañón, Madrid - España

9:42 - 1207-9

La asociación de cardiopatía y proceso oncológico activo quintuplica la mortalidad tras un ingreso hospitalario por infección por SARS-CoV-2

María del Carmen Viana Llamas(1), Ramón Arroyo Espliguero(1), Iván Núñez Gil(2), Gisela Feltes(3), Sergio Raposeiras Roubín(4), Rodolfo Romero(5), Aitor Uribarri (6), Víctor M. Becerra Muñoz(7), Francisco Marín(8), Javier López Pais(9), Olalla Vázquez Cancela(10), Carolina Espejo Paeres(11), Álvaro López Masjuan(12) y Emilio Alfonso Rodríguez(13) de (1)Cardiología. Hospital General Universitario de Guadalajara, Guadalajara - España, (2) Cardiología. Hospital Clínico San Carlos, Madrid - España, (3)Cardiología. Hospital Vithas Arturo Soria, Madrid - España, (4)Cardiología. Hospital Álvaro Cunqueiro, Vigo (Pontevedra) - España, (5)Cardiología. Hospital Universitario de Getafe, Getafe (Madrid) - España, (6) Cardiología. Hospital Universitari Vall d'Hebrón, Barcelona - España, (7)Cardiología. Hospital Clínico Universitario Virgen de la Victoria, Málaga - España, (8)Cardiología. Hospital Clínico Universitario Virgen de la Arrixaca, Murcia - España, (9)Cardiología. Complejo Hospitalario Universitario de Ourense, Ourense - España, (10)Medicina Preventiva. Complejo Hospitalario Universitario de Santiago de Compostela, Santiago de Compostela (A Coruña) - España, (11)Cardiología. Hospital Universitario Príncipe de Asturias, Alcalá de Henares (Madrid) - España, (12)Cardiología. Hospital Juan Ramón Jiménez, Huelva - España y (13)Cardiología. Hospital Universitario de Bellvitge, Barcelona - España

9:48 - 1207-10

Miocardopatías hereditarias ocultas detectadas en el cribado cardiooncológico

María Fernández García(1), Rut Álvarez(1), Alberto Alen(1), Andrea Aparicio(1), María Salgado(1), María Muñoz(2), Marta Izquierdo(2), Yolanda Fernández(2), Juan Gómez(3), César Moris(1), Emilio Esteban(2) y Rebeca Lorca(1) de (1)Cardiología. Hospital Universitario Central de Asturias, Oviedo (Asturias) - España, (2)Oncología. HUCA (Hospital Universitario Central de Asturias), Oviedo (Asturias) - España y (3)Genética. HUCA (Hospital Universitario Central de Asturias), Oviedo (Asturias) - España

9:54 - 1207-11

Aplicación de la nueva definición de cardiotoxicidad a una cohorte de pacientes con cáncer de mama que han recibido tratamiento cardiotoxico

Jesús Alberto Torres Zamudio(1), Fátima Esteban Martínez(1), Mónica Delgado Ortega(1), Ana María Rodríguez Almodóvar(1), Martín Ruiz Ortiz(1), Luis Carlos Maestre Luque(1), Manuel Díaz Andrade(1), Javier Herrera Flores(1), Álvaro Roldán Guerra(1), Lucas Barreiro Mesa(1), Cristina Urbano Sánchez(1), Nerea Aguayo Caño(1), Alberto Moran Salinas(1), Dolores Mesa Rubio(1) y Ignacio Gallo Fernández(1) de (1)Hospital Universitario Reina Sofía, Córdoba - España

1176 Comunicaciones Mini Orales

INDIVIDUALIZANDO EL MANEJO DEL PACIENTE MAYOR CON CARDIOPATÍA

sábado 28 de octubre 10:15 11:15

Sala 1.1 (Planta 0)

1176-1

Modera

Enrique Santas Olmeda, Hospital Clínico Universitario de Valencia, València

10:15 - 1176-2

Stent bioactivo frente a stent farmacoactivo en pacientes de edad avanzada con enfermedad coronaria estable

Nuria Vallejo Calcerrada(1), Juan Gabriel Córdoba Soriano(1), Álvaro Pinar Abellán(1), Antonio Gutiérrez Díez(1), Bruno García del Blanco(2), Julio Núñez Villota(3), Fernando Lozano Ruiz-Póveda(4), Rafael Romaguera Torres(5), Pascual Baello Monge(6), Pablo Aguar Carrascosa(7), Juan Francisco Oteo Domínguez(8), Ignacio J. Amat-Santos(9), Juan José Portero Portaz(1), Arsenio Gallardo López(1) y Jesús María Jiménez Mazuecos(1) de (1)Cardiología. Complejo Hospitalario Universitario, Albacete - España, (2)Cardiología. Hospital Universitari Vall d'Hebrón, Barcelona - España, (3)Cardiología. Hospital Clínico Universitario de Valencia, Valencia - España, (4)Cardiología. Hospital General Universitario de Ciudad Real, Ciudad Real - España, (5)Cardiología. Hospital Universitario de Bellvitge, Barcelona - España, (6)Cardiología. Hospital General de Castellón, Castellón - España, (7)Cardiología. Hospital Universitario Dr. Peset, Valencia - España, (8)Cardiología. Hospital Universitario Puerta de Hierro, Majadahonda (Madrid) - España y (9)Cardiología. Hospital Clínico Universitario de Valladolid, Valladolid - España

10:23 - 1176-3

Evaluación de la escala ARC-HBR en la predicción de sangrado en pacientes mayores tratados con intervencionismo coronario

David Martí Sánchez(1), Manuel Tapia Martínez(1), Belén Biscotti Rodil(1), Juan Duarte Torres(1), Elena Basabe Velasco(1), Freddy Andrés Delgado Calva(1), Carmen Ramos Alejos Pita(1), Vicente Peruyero Gil(1), Edurne López Soberón(1), Alexander Felix Marschall(1), Alfonso Suárez Cuervo(1) y Salvador Álvarez Antón(1) de (1)Hospital Central de la Defensa, Madrid - España

10:31 - 1176-4

Síndrome de takotsubo en mayores de ochenta años. Presentación, manejo y evolución

Álvaro Luis Gamarra Lobato(1), Jorge Salamanca Viloria(1), Pablo Díez Villanueva(1), Río Jorge Aguilar Torres(1), Fernando Rivero Crespo(1), Teresa Bastante Valiente(1), Luis Jesús Jiménez Borreguero(1), Beatriz López Melgar(1), Alberto Cecconi(1), Álvaro Montes Muñiz(1), María Martínez-Avial Silva(1), Pilar Roquero Giménez(1), Darío Gómez Díaz(1), Luis Flores Sánchez De León(1) y Fernando Alfonso Manterola(1) de (1)Cardiología. Hospital Universitario de la Princesa, Madrid - España

10:39 - 1176-5

Elevación transitoria del ST como marcador pronóstico a corto plazo en pacientes de edad avanzada

Manuel Tapia Martínez(1), David Fernández Poderoso(1), Elena Basabe Velasco(1), Carmen Ramos Alejos Pita(1), Belén Biscotti Rodil(1), Juan Duarte Torres(1), Freddy Andrés Delgado Calva(1), Edurne López Soberón(1), María de Fátima Gonçalves Sánchez(1), Alfonso Suárez Cuervo(1), Salvador Álvarez Antón(1) y David Martí Sánchez(1) de (1)Cardiología. Hospital Militar Gómez Ulla, Madrid - España

10:47 - 1176-6

Influencia de la edad en la incidencia de bloqueo auriculoventricular completo agudo en el infarto de arteria coronaria derecha

Rocío Martínez Núñez(1), Álvaro Izquierdo Bajo(1), Manuel Núñez Ruiz(1), Carmen López Flores(1), Marta Lucas García(1) y Rafael Jesús Hidalgo Urbano(1) de (1)Hospital Universitario Virgen Macarena, Sevilla - España

10:55 - 1176-7

Predictores electrocardiográficos de necesidad de estimulación endocavitaria definitiva tras el alta hospitalaria en pacientes sometidos a implante de prótesis aórtica transcáteter con válvula balón-expandible

Rebeca Muñoz Rodríguez(1), Jorge J. Castro Martín(1), Manuel A. Rivero García(1), Geoffrey Yanes Bowden(1) y Francisco Bosa Ojeda(1) de (1)Cardiología. Complejo Hospitalario Universitario de Canarias, San Cristóbal de La Laguna (Santa Cruz de Tenerife) - España

11:03 - 1176-8

Comunicación efectiva y percepción de riesgos en el ámbito de la patología cardiovascular aguda en ancianos. Subanálisis del estudio SEC-HARIPA

Juan Górriz Magaña(1), Ramón Maruri Sánchez(2), Manuel Tapia Martínez(1), Alicia Prieto Lobato(3), Nahikari Salterain González(4), Raúl Gascuña Rubia(5), Isabel Monedero Sánchez(6), Cristina Villabona Rivas(7), César Jiménez Méndez(8), Blanca Alcón Durán(9), Clara Bonanad Lozano(10), Anna Carrasquer Cucarella(11), Pedro Pajaro Merino(12), Jordi Bañeras Rius(13) y Pablo Díez-Villanueva(14) de (1)Cardiología. Hospital Central de la Defensa, Madrid - España, (2)Cardiología. Hospital Universitario Fundación Jiménez Díaz, Madrid - España, (3)Complejo Hospitalario Universitario, Albacete - España, (4)Cardiología. Clínica Universidad de Navarra, Pamplona/Iruña (Navarra) - España, (5)Cardiología. Hospital Severo Ochoa, Leganés (Madrid) - España, (6)Cardiología. Fundación Hospital Alcorcón, Alcorcón (Madrid) - España, (7)Cardiología. Hospital Universitario Navarra, Pamplona/Iruña (Navarra) - España, (8)Cardiología. Hospital Universitario Puerta del Mar, Cádiz - España, (9)Cardiología. Clínica La Milagrosa, S.A., Madrid - España, (10)Cardiología. Hospital Clínico Universitario de Valencia, Valencia - España, (11)Cardiología. Hospital Universitario Joan XXIII, Tarragona - España, (12)Cardiología. Hospital Juan Ramón Jiménez, Huelva - España, (13)Cardiología. Hospital Universitario Vall d'Hebrón, Barcelona - España y (14)Cardiología. Hospital Universitario de la Princesa, Madrid - España

1257 Comunicaciones Mini Orales

NUEVAS APLICACIONES DE LA GENÉTICA EN EL ÁREA CARDIOVASCULAR

sábado 28 de octubre 10:15 11:15

Sala M5 (Planta 1)

1257-1

Modera

Coloma Tiron de Llano, Hospital Universitari de Girona Dr. Josep Trueta, Girona

10:15 - 1257-2

Heterogeneidad genética en el aneurisma de aorta ascendente: identificación diferencial de nuevas dianas terapéuticas

Antonio José Barros Membrilla(1), Álvaro Rodríguez Pérez(1), Rafael Almendra Pegueros(2), Juan Francisco Tabilo Ahumada(3), Laura Martín-Fernández(4), Elvira Pérez Marlasca(5), Francisco Vidal(6), José Martínez González(7), Cristina Rodríguez Sinovas(2) y María Galán Arroyo(5) de (1)Cardiología. Hospital de la Santa Creu i Sant Pau, Barcelona - España, (2)Institut de Recerca IIB-Sant Pau, Barcelona - España, (3)Cirugía Cardíaca. Hospital de la Santa Creu i Sant Pau, Barcelona - España, (4)Laboratorio de Coagulopatías congénitas. Banco de Sangre y Tejidos (BST), Barcelona - España, (5)Ciencias de la Salud. Universidad Rey Juan Carlos, Alcorcón (Madrid) - España, (6)Laboratorio de Coagulopatías Congénitas. Banco de Sangre y Tejidos (BST), Barcelona - España y (7)Institut d'Investigacions Biomèdiques de Barcelona.IIBB-CSIC., Barcelona - España

10:23 - 1257-3

Fibras de Purkinje en la taquicardia ventricular polimórfica catecolaminérgica

Sara Huélamo Montoro(1), Jorge Manuel Sanz Ros(1), Carlos Fernández Sellers(2), Amparo Ruiz Sauri(3), Cinta Moro(4), Cristina Presentación(2), Jennifer Sancho Jiménez(2), Rafael Sánchez(5), Marta Sepúlveda(5), Pilar Molina Aguilar(2), Javier Navarrete Navarro(6) y Esther Zorio Grima(7) de (1)Unidad de Cardiopatías Familiares. Servicio de Cardiología. Hospital Universitari i Politècnic La Fe, Valencia - España, (2)Servicio de Patología. Instituto de Medicina Legal y Forense, Valencia. CAFAMUSME, Grupo acreditado de Cardiopatías Familiares, Muerte Súbita y Mecanismos de Enfermedad. Instituto de Investigación Sanitaria La Fe (IIS La Fe), Valencia - España, (3)Departamento de Patología. Facultad de Medicina y Odontología, Universidad de Valencia, Valencia - España, (4)Servicio de Histopatología. Instituto Nacional de Toxicología y Ciencias Forenses, Sevilla - España, (5)CAFAMUSME, Grupo Acreditado de Cardiopatías Familiares, Muerte Súbita y Mecanismos de Enfermedad. Instituto de Investigación Sanitaria La Fe (IIS La Fe), Valencia - España, (6)Servicio de Cardiología. Hospital Universitari i Politècnic La Fe, Valencia - España y (7)CAFAMUSME, Grupo Acreditado de Cardiopatías Familiares, Muerte Súbita y Mecanismos de Enfermedad. Unidad de Cardiopatías Familiares, Servicio de Cardiología. Hospital Universitari i Politècnic La Fe. CIBERCV, Valencia - España

10:31 - 1257-4

Caracterización electrofisiológica de las taquicardias ventriculares monomórficas sostenidas en pacientes con miocardiopatía arritmogénica izquierda: estudio de correlación genotipo-fenotipo

Eva Cabrera Borrego(1), Francisco José Bermúdez Jiménez(1), Rosa Macías Ruiz(1), Pablo J. Sánchez Millán(1) y Juan Jiménez Jáimez(1) de (1)Cardiología. Hospital Universitario Virgen de las Nieves. Instituto de Investigación Biosanitaria ibs.Granada, Granada - España

10:39 - 1257-5

El pez cebra mutante *dspb*^{-/-} *tert*^{+/-} como modelo de miocardiopatía arritmogénica – el impacto del envejecimiento en el desarrollo de la enfermedad

Serena Evelina Margaretha Munteanu(1), Jesús Wagih Gómez(2), Elisa Nicolás Rocamora(3), Cristina Gil Ortuño(3), Ángel Bernabé García(4), Eva Cabrera-Romero(5), María Luisa Cayuela Fuentes(6), Juan Ramón Gimeno Blanes(7) y María Sabater Molina(8) de (1) Cardiogenética. Instituto Murciano de Investigación Biosanitaria IMIB Pascual Parrilla, Murcia - España, (2)Cardiogenética. Instituto Murciano de Investigación Biosanitaria Virgen de la Arrixaca, Murcia - España, (3)Universidad de Murcia, Murcia - España, (4)Instituto Murciano de Investigación Biosanitaria IMIB Pascual Parrilla, Murcia - España, (5)Unidad de Cardiopatías Familiares, Servicio Cardiología. Hospital Universitario Puerta de Hierro, Majadahonda (Madrid) - España, (6)Instituto Murciano de Investigación Biosanitaria Virgen de la Arrixaca, Murcia - España, (7)Unidad de Cardiopatías Familiares, Servicio Cardiología. Hospital Clínico Universitario Virgen de la Arrixaca, Murcia - España y (8)Instituto Murciano de Investigación Biosanitaria, Cardiogenética. Universidad de Murcia, Murcia - España

10:47 - 1257-6

El pez cebra mutante *dspb*^{-/-} como modelo para la miocardiopatía arritmogénica – el impacto de la actividad física

Serena Evelina Margaretha Munteanu(1), Jesús Wagih Gómez(1), Elisa Nicolás Rocamora(2), Cristina Gil Ortuño(2), Ángel Bernabé García(3), Eva Cabrera-Romero(4), María Luisa Cayuela Fuentes(5), Juan Ramón Gimeno Blanes(6) y María Sabater Molina(7) de (1) Cardiogenética. Instituto Murciano de Investigación Biosanitaria IMIB Pascual Parrilla, Murcia - España, (2)Universidad de Murcia, Murcia - España, (3)Instituto Murciano de Investigación Biosanitaria IMIB Pascual Parrilla, Murcia - España, (4)Unidad de Cardiopatías Familiares, Servicio Cardiología. Hospital Universitario Puerta de Hierro, Majadahonda (Madrid) - España, (5)Cirugía Digestiva, Endocrina y Transplante de Órganos Abdominales, Área de Cirugía Experimental. Instituto Murciano de Investigación Biosanitaria Virgen de la Arrixaca, Murcia - España, (6)Unidad de Cardiopatías Familiares, Servicio Cardiología. Hospital Clínico Universitario Virgen de la Arrixaca, Murcia - España y (7)Cardiogenética, Instituto Murciano de Investigación Biosanitaria. Universidad de Murcia, Murcia - España

10:55 - 1257-7

Revisión de variantes en nuevas regiones genómicas asociadas a miocardiopatía dilatada en una cohorte de pacientes con cardiopatías hereditarias

Ana I. Fernández Ávila(1), María Ángeles Espinosa Castro(2), Irene Méndez Fernández(2), Silvia Vilches Soria(2), Cristina Gómez García(2), Reyes Álvarez García-Rovés(3), Miriam Centeno Jiménez(3), María López Blázquez(3), Nérida Vázquez Aguilera(2), Constancio Medrano López(3), Javier Bermejo Thomas(2) y Francisco Fernández-Avilés Díaz(2) de (1) Instituto de Investigación Sanitaria Gregorio Marañón. Centro de Investigación Biomédica en Red de Enfermedades Cardiovasculares (CIBER-CV), Madrid - España, (2)Programa CSUR de Cardiopatías Familiares. Servicio de Cardiología de Adultos. Hospital General Universitario Gregorio Marañón, Madrid - España y (3)Programa CSUR de Cardiopatías Familiares. Servicio de Cardiología Infantil. Hospital General Universitario Gregorio Marañón, Madrid - España

11:03 - 1257-8

Identificación de nuevos loci implicados en la disfunción cardíaca relacionada con el tratamiento del cáncer mediante el metanálisis de estudios de asociación de genoma completo

Laura Martínez Campelo(1), Alejandro Blanco Vereá(1), Teresa López Fernández(2), Amparo Martínez Monzonís(3), Antonio Buño Soto(4), Pilar Mazón Ramos(3), Nadine Norton(5), Alejandro Velasco(6), Ángel Carracedo Álvarez(7), Jose Ramón González-Juanatey(8), José Luis López-Sendón Hentschel(9) y María Brion(10) de (1)Genética Cardiovascular. Instituto de Investigación Sanitaria Santiago de Compostela (IDIS), Santiago de Compostela (A Coruña) - España, (2)Servicio de Cardiología. Hospital Universitario La Paz, Madrid - España, (3)Servicio de Cardiología. Hospital Clínico Universitario de Santiago de Compostela, Investigación Sanitaria de Santiago de Compostela (IDIS) y CIBERCV, Santiago de Compostela (A Coruña) - España, (4)Servicio de Análisis Clínicos. Hospital Universitario La Paz, Madrid - España, (5)Department of Cancer Biology. Mayo Clinic, Jacksonville (Florida) - Estados Unidos, (6)Centro Nacional de Investigaciones Oncológicas (CNIO), Madrid - España, (7)Medicina Xenómica, Universidade de Santiago de Compostela. CIBERER. Fundación Pública Galega de Medicina Xenómica, Santiago de Compostela (A Coruña) - España, (8)Servicio de Cardiología. Hospital Clínico Universitario de Santiago, Instituto de Investigación Sanitaria de Santiago (IDIS), CIBER-CV, Santiago de Compostela (A Coruña) - España, (9)Instituto de Investigación Hospital Universitario La Paz, Madrid - España y (10)Hospital Clínico Universitario de Santiago, Instituto de Investigación Sanitaria de Santiago (IDIS), CIBER-CV, Santiago de Compostela (A Coruña) - España

1194 Comunicaciones Orales

SITUACIONES COMPLEJAS EN CARDIO-ONCOLOGÍA

sábado 28 de octubre 10:15 11:15

Sala M6 (Planta 1)

1194-1

Moderada

Pedro Moliner Borja, Hospital Universitari de Bellvitge, L'Hospitalet de Llobregat

10:15 - 1194-2

Elevación de biomarcadores cardiacos durante el tratamiento con inhibidores de los puntos de control: ¿se debe siempre interrumpir la terapia?

Lucía de la Hoz Marañón(1), M. Teresa Lozano Palencia(1), Natividad Martínez Banaclocha (2), Monsterrat García Araque(2), José Manuel Mateo Soler(1), Laura Fuertes Kenneally(1), Daniel Martínez López(1), Carlos Yago Riquelme(1), Carlos López-Menchero Ortiz de Salazar(1), Adriana Lloret Rubio(1), Ana García Barrios(1), Marta Herrero Brocal(1), Laura Valverde Soria(1) y Juan Gabriel Martínez Martínez(1) de (1)Cardiología y (2)Oncología. Hospital General Universitario Doctor Balmis, Alicante - España

10:30 - 1194-3

Utilidad del Strain de aurícula izquierda para la predicción del riesgo de fibrilación auricular en pacientes bajo tratamiento con iTQB

Víctor Manuel Juárez Olmos(1), Jesús Saldaña García(1), Cristina Contreras Lorenzo(1), Eduardo Bórquez Núñez(1), Lucía Cobarro Gálvez(1), Ricardo Martínez Gonzalez(1), Andrea Severo Sánchez(1), Borja Rivero Santana(1), Emilio Arbas Redondo(1), Silvia Valbuena López(1), Patricia Baltasar Tello(2), Irene Sánchez Vadillo(2), Víctor Jiménez Yuste(2), José Raúl Moreno Gómez(1) y Teresa López-Fernandez(1) de (1)Servicio de Cardiología y (2)Servicio de Hematología. Hospital Universitario La Paz, Madrid - España

10:45 - 1194-4

Impacto del cáncer en pacientes con implante de prótesis aórtica biológica transfemoral (TAVI) transfemoral

Emilio Amigo Otero(1), Elena Izaga Torralba(1), Jesús Díaz Gutiérrez(1), Carlos Perea Alfaro(1), Santiago Jesús Camacho Freire(1), Alba Abril Molina(1), Eladio Galindo Fernández(1), Jessica Roa Garrido(1), Óscar Lagos Degrande(1), Omar Araji Tiliiani(2), José Francisco Díaz Fernández(3), Rosa M. Cardenal Piris(3) y Antonio Enrique Gómez Menchero(1) de (1)Hospital Juan Ramón Jiménez, Huelva - España, (2)Hospital Universitario Virgen Macarena, Sevilla - España y (3)Hospital Universitario Virgen del Rocío, Sevilla - España

11:00 - 1194-5

Programa de rehabilitación cardio-oncológica en mujeres con cáncer de mama durante el tratamiento con antraciclinas y/o anticuerpos anti-HER2: ONCORE ensayo randomizado

Estíbaliz Díaz-Balboa(1), Carlos Peña-Gil(1), Beatriz Rodríguez-Romero(2), Milagros Pedreira-Pérez(1), Amparo Martínez-Monzonis(1), Antonio Cuesta-Vargas(3), Manuela Sestayo-Fernández(1), Marta Alonso-Vázquez(1), Adrián González-Maestro(1), Oscar Lado-Baleato(4), Bibiana Villamayor-Blanco(5), Rafael López-López(6), José Ramón González-Juanatey(1) y Violeta González-Salvado(1) de (1)Cardiología. Hospital Clínico Universitario de Santiago de Compostela, Investigación Sanitaria de Santiago de Compostela (IDIS) y CIBERCV, Santiago de Compostela (A Coruña) - España, (2)Departamento Fisioterapia, Medicina y Ciencias Biomédicas. Universidad de A Coruña, A Coruña (A Coruña) - España, (3)Instituto de Investigación Biomédica de Málaga (IBIMA), Málaga - España, (4)Unidad de Bioestadística. Instituto de Investigación Sanitaria Santiago de Compostela (IDIS), Santiago de Compostela (A Coruña) - España, (5)Rehabilitación. Complejo Hospitalario Universitario de Santiago de Compostela, Santiago de Compostela (A Coruña) - España y (6)Oncología. Complejo Hospitalario Universitario de Santiago de Compostela, Santiago de Compostela (A Coruña) - España

1227 Comunicaciones Orales

IMPORTANCIA DEL VENTRÍCULO DERECHO Y LAS ESCALAS DE RIESGO EN EL PACIENTE CON VALVULOPATÍAS

sábado 28 de octubre 10:15 11:15

Sala 2.3 (Planta 1)

1227-1

Moderada

Irene Méndez Santos, Hospital Universitario Virgen Macarena, Sevilla

10:15 - 1227-2

Impacto de los volúmenes y la función del ventrículo derecho por RMC. Resultados del registro multicéntrico de IT severa

Rocío Hinojar Baydes(1), José Fernando Rodríguez Palomares(2), Rocío Eiros Bachiller(3), Manuel Barreiro Pérez(4), María José Calero Rueda(5), Sara Rodríguez Diego(3), Laura Gutiérrez(6), Cristina García Sebastián(1), Ana García Martín(1), Noemí Ramos(7), Laura Galian Gay(7), Ariana González Gómez(8), José Luis Zamorano(9) y Covadonga Fernández Golfín(9) de (1)Cardiología. Hospital Universitario Ramón y Cajal, Madrid, Madrid - España, (2)Cardiología. Hospital Universitari Vall d'Hebrón, Barcelona - España, (3)Cardiología. Hospital Universitario de Salamanca, Salamanca - España, (4)Cardiología. Hospital Álvaro Cunqueiro, Vigo (Pontevedra) - España, (5)Cardiología. Hospital Rey Juan Carlos, Móstoles (Madrid) - España, (6)Cardiología. Hospital Universitario Vall d'Hebrón, Barcelona - España, (7)Cardiología. Hospital Universitario Vall d'Hebrón, Barcelona - España, (8)Hospital Universitario Ramón y Cajal, Madrid, Madrid - España y (9)Cardiología. Hospital Universitario Ramón y Cajal. CIBERCV, Madrid - España

10:30 - 1227-3

Impacto de una nueva medida de función ventricular derecha por RMC. Resultados del registro multicéntrico de IT severa

Rocío Hinojar Baydes(1), José Fernando Rodríguez Palomares(2), Manuel Barreiro Pérez (3), Rocío Eiros Bachiller(4), María José Calero Rueda(5), Sara Rodríguez Diego(4), Laura Gutiérrez(2), Cristina García Sebastián(1), Ana García Martín(1), Noemí Ramos(2), Laura Galian Gay(2), Ariana González Gómez(1), José Luis Zamorano(6) y Covadonga Fernández Golfín(6) de (1)Cardiología. Hospital Universitario Ramón y Cajal, Madrid, Madrid - España, (2)Cardiología. Hospital Universitario Vall d'Hebrón, Barcelona - España, (3)Cardiología. Hospital Álvaro Cunqueiro, Vigo (Pontevedra) - España, (4)Cardiología. Hospital Universitario de Salamanca, Salamanca - España, (5)Cardiología. Hospital Rey Juan Carlos, Móstoles (Madrid) - España y (6)Cardiología. Hospital Universitario Ramón y Cajal. CIBERCV, Madrid - España

10:45 - 1227-4

Un nuevo sistema de clasificación simplificado del daño cardíaco para la estenosis aórtica: el papel de la deformación global longitudinal y el acoplamiento arterial del ventrículo derecho

Eva Gutiérrez Ortiz(1), Carmen Olmos Blanco(1), Irene Carrión Sánchez(1), Pilar Jiménez Quevedo(1), Luis Nombela Franco(1), Rocío Párraga Gutiérrez(1), Sandra Gil Abizanda(1), Patricia Mahía Casado(1), María Luaces(1), José Alberto de Agustín Loeches(1) y Fabián Islas Ramírez(1) de (1)Hospital Clínico San Carlos, Madrid - España

11:00 - 1227-5

Validación externa del TRI-SCORE para predecir la mortalidad intrahospitalaria tras la cirugía tricúspide aislada: ¿existen diferencias según el tipo de insuficiencia tricúspide?

María Anguita Gámez(1), María Alejandra Giraldo Molano(2), Manuel Carnero(2), Andrea Eixerés Esteve(3), Gregorio Pablo Cuerpo Caballero(4), José López Menéndez(5), Juan Carlos Gómez Polo(1), Gabriela Tirado-Conte(1), Berenice Torres(5), Álvaro Pedraz Prieto(4), María Jesús López Gude(3), Pilar Jiménez Quevedo(1), Isidre Vila Costa(1), Luis Maroto Castellanos(2) y Luis Nombela Franco(1) de (1)Instituto Cardiovascular. Hospital Clínico San Carlos, Madrid - España, (2)Servicio de Cirugía Cardíaca. Hospital Clínico San Carlos, Madrid - España, (3)Servicio de Cirugía Cardíaca. Hospital Universitario 12 de Octubre, Madrid - España, (4)Servicio de Cirugía Cardíaca. Hospital General Universitario Gregorio Marañón, Madrid - España y (5)Servicio de Cirugía Cardíaca. Hospital Universitario Ramón y Cajal, Madrid, Madrid - España

1178 Poster

EL PACIENTE MAYOR CARDIÓPATA Y SUS PECULIARIDADES, ¿LAS CONOCES?

sábado 28 de octubre 10:15 11:15

Sala M1 (Planta 1)

1178-1

Moderada

Juan Luis Bonilla Palomas, Hospital San Juan de la Cruz, Úbeda

10:15 - 1178-2

Evaluación de la fragilidad en la estratificación del riesgo quirúrgico de pacientes con endocarditis infecciosa sometidos a cirugía cardíaca

Carlos Nicolás Pérez García(1), Daniel Gómez Ramírez(2), Daniel García Arribas(2), Adrián Jerónimo Baza(2), Javier Pérez Serrano(3), Carmen Sáez Béjar(3), Carlos Ferrera Durán(2), Isidre Vilacosta(2) y Carmen Olmos(2) de (1)Centro Nacional de Investigaciones Cardiovasculares. Hospital Clínico San Carlos, Madrid - España, (2)Cardiología. Hospital Clínico San Carlos, Madrid - España y (3)Medicina Interna. Hospital Universitario La Princesa, Madrid - España

10:21 - 1178-3

Perfil clínico y recidiva en pacientes anticoagulados según su etiología tras sangrado digestivo

Freddy Andrés Delgado Calva(1), Belén Biscotti Rodil(1), Vicente Peruyero Gil(1), Alexander Félix Marschall(1), Duarte Torres Juan(1), Manuel Tapia Martínez(1), Elena Basabe Velasco(1), Carmen Ramos Alejos Pita(1), Miguel Ángel Sastre(1), Alfonso Suárez Cuervo(1), Salvador Álvarez Antón(1) y David Martí Sánchez.(1) de (1)Servicio de Cardiología. Hospital Militar Gómez Ulla, Madrid - España

10:27 - 1178-4

Insuficiencia cardíaca en el paciente anciano frágil: utilidad de la unidad de coordinación y apoyo asistencial a residencias sociosanitarias

Ariadna Arévalo López(1), David Vieito Porto(1), Laura Ramos Alonso(1), Pablo Gómez Longueira(1) y Patricia Vázquez Rodríguez(1) de (1)Medicina Interna. Complejo Hospitalario Universitario A Coruña (A Coruña) - España

10:33 - 1178-5

Diferencias por edad y sexo en la incidencia de ictus y hemorragias mayores relacionados con fibrilación auricular en un estudio de base poblacional en Andalucía (2012-2019)

Manuel Anguita Sánchez(1), Rafael González Manzanares(1), Carlos Loucera(2), Rosario Carmona(2), Gerrit Bostelmann(2), Dolores Muñozyerro Muñoz(2), Román Villegas(2) y Joaquín Dopazo(2) de (1)Cardiología. Hospital Universitario Reina Sofía, Córdoba - España y (2)Instituto de Investigación Biomédica de Sevilla, Sevilla - España

10:39 - 1178-6

Impacto de la comorbilidad en el pronóstico largo plazo de los pacientes mayores con insuficiencia cardíaca

César Jiménez-Méndez(1), Pablo Díez-Villanueva(2), Álvaro Luis Gamarra Lobato(2), Clara Bonanad Lozano(3), Carolina Ortiz Cortés(4), Eduardo Barge Caballero(5), José Ángel Pérez Rivera(6), Alberto Esteban Fernández(7), Josebe Goirigolzarri Artaza(8), Javier López Díaz(9), Marcos García Aguado(10), José Manuel García Pinilla(11), Albert Ariza Solé(12), Manuel Martínez-Sellés D'oliveira Soares(13) y Fernando Alfonso Manterola(2) de (1) Hospital Universitario Puerta del Mar, Cádiz - España, (2)Hospital Universitario de la Princesa, Madrid - España, (3)Hospital Clínico Universitario de Valencia, Valencia - España, (4)Hospital San Pedro de Alcántara, Cáceres - España, (5)Complejo Hospitalario Universitario de A Coruña. CIBERCV, A Coruña (A Coruña) - España, (6)Complejo Asistencial de Burgos, Burgos - España, (7)Hospital Severo Ochoa, Leganés (Madrid) - España, (8)Hospital Clínico San Carlos, Madrid - España, (9)Fundación Hospital de Manacor, Manacor (Illes Balears) - España, (10)Hospital Universitario Puerta de Hierro, Majadahonda (Madrid) - España, (11)Hospital Clínico Universitario Virgen de la Victoria, Málaga - España, (12)Hospital Universitari de Bellvitge, L'Hospitalet de Llobregat (Barcelona) - España y (13)Hospital General Universitario Gregorio Marañón, Madrid - España

10:45 - 1178-7

Impacto de las distintas escalas de fragilidad en el pronóstico a largo plazo de los pacientes mayores con insuficiencia cardíaca

César Jiménez-Méndez(1), Pablo Díez-Villanueva(2), María Martínez-Avial Silva(2), Clara Bonanad Lozano(3), Carolina Ortiz Cortés(4), Eduardo Barge Caballero(5), Alberto Esteban Fernández(6), Josebe Goirigolzarri Artaza(7), José Ángel Pérez Rivera(8), Carolina Robles Gamboa(9), Javier López Díaz(10), Diego Iglesias del Valle(11), Albert Ariza Solé(12), Manuel Martínez-Sellés D'oliveira Soares(13) y Fernando Alfonso(2) de (1)Hospital Universitario Puerta del Mar, Cádiz - España, (2)Hospital Universitario de la Princesa, Madrid - España, (3)Hospital Clínico Universitario de Valencia, Valencia - España, (4) Hospital San Pedro de Alcántara, Cáceres - España, (5)Complejo Hospitalario Universitario de A Coruña. CIBERCV, A Coruña (A Coruña) - España, (6)Hospital Severo Ochoa, Leganés (Madrid) - España, (7)Hospital Clínico San Carlos, Madrid - España, (8)Complejo Asistencial de Burgos, Burgos - España, (9)Complejo Hospitalario de Toledo, SESCAM, Toledo - España, (10)Hospital Clínico Universitario de Valladolid, Valladolid - España, (11) Hospital Infanta Sofía, San Sebastián de los Reyes (Madrid) - España, (12)Hospital Universitari de Bellvitge, L'Hospitalet de Llobregat (Barcelona) - España y (13)Hospital General Universitario Gregorio Marañón, Madrid - España

10:51 - 1178-8

La prevalencia de amiloidosis cardíaca es alta en una población muy mayor con insuficiencia cardíaca

Cristina Helguera Amezuza(1), Ana Ayesta López(2), Laura Trujillo(3), Alberto Alén Andrés(4), Lucía Antuña(5), Carmen Moreno(6), José Gutiérrez Rodríguez(7), Eva María López(3), César Moris de la Tassa(4) y Pablo Enrique Solla Suárez(3) de (1)Hospital Universitario Central de Asturias, Oviedo (Asturias) - España, (2)Área del Corazón. Hospital Universitario Central de Asturias, Oviedo (Asturias) - España, (3)Hospital Monte Naranco, Oviedo (Asturias) - España, (4)Área del Corazón . Hospital Universitario Central de Asturias, Oviedo (Asturias) - España, (5)Área de Gestión Clínica de Geriátria. Hospital Universitario Central de Asturias, Oviedo (Asturias) - España, (6)Área de Gestión Clínica de Geriátria . Hospital Monte Naranco, Oviedo (Asturias) - España y (7)AGC Geriátria. Instituto de Investigación Sanitaria del Principado de Asturias . Hospital Monte Naranco, Oviedo (Asturias) - España

10:57 - 1178-9

Controlling Nutritional Status Score (CONUT): una nueva herramienta para la caracterización y el pronóstico de pacientes con endocarditis infecciosa

Carlos Nicolás Pérez García(1), Daniel García Arribas(2), Javier Pérez Serrano(3), Daniel Gómez Ramírez(2), Adrián Jerónimo Baza(2), Carmen Sáez Béjar(3), Carlos Ferrera Durán(2), Isidre Vilacosta(2) y Carmen Olmos(2) de (1)Centro Nacional de Investigaciones Cardiovasculares. Hospital Clínico San Carlos, Madrid - España, (2)Cardiología. Hospital Clínico San Carlos, Madrid - España y (3)Medicina Interna. Hospital Universitario La Princesa, Madrid - España

11:03 - 1178-10

iSGLT2 en grandes ancianos con insuficiencia cardiaca con fracción de eyección reducida. ¿un fármaco para darles a todos?

Jorge Balaguer Germán(1), Marcelino Cortés García(1), Carlos Rodríguez López(1), José María Romero Otero(1), José Antonio Esteban Chapel(1), Luis Nieto Roca(1), Mikel Taibo Urquía(1), Ana María Pello Lázaro(1) y José Tuñón Fernández(1) de (1)Cardiología. Hospital Universitario Fundación Jiménez Díaz, Madrid - España

11:09 - 1178-11

Rehabilitación cardíaca después del implante de la válvula aórtica transcatheter. Experiencia inicial

Manuel José Fernández Anguita(1), María Rosa Fernández Olmo(1), Carlos José Morales Alcázar(1), José María Segura Aumente(1), Manuel Madera García(2), Sara López Ramírez(1), Javier Torres Llergo(1), Víctor Manuel Aragón Extremera(1), Magdalena Carrillo Bailén(1) y Juan Carlos Fernández Guerrero(1) de (1)Cardiología y (2)Rehabilitación. Complejo Hospitalario de Jaén, Jaén - España

Pregunta al Experto

REVASCULARIZACIÓN EN DISFUNCIÓN VENTRICULAR. ¿SÓLO SI HAY VIABILIDAD?

sábado 28 de octubre 11:30 12:30

Auditorio 2 (Planta 0)

Moderador

Alfredo Bardají Ruiz, Hospital Universitari Joan XXIII de Tarragona, Tarragona

Experto

Antoni Carol Ruiz, Hospital de Sant Joan Despi Moises Broggi, Sant Joan Despi

Experto

Eduardo Barge Caballero, Complejo Hospitalario Universitario A Coruña, A Coruña

Experto

Alessandro Sionis Green, Hospital de la Santa Creu I Sant Pau, Barcelona

Experto

Juan Manuel Escudier Villa, Hospital Universitario Puerta de Hierro Majadahonda, Majadahonda

Simposio

LA CONTINUIDAD ASISTENCIAL EN EL MANEJO CONJUNTO CARDIOLOGÍA-ATENCIÓN PRIMARIA

sábado 28 de octubre 11:30 12:30

Sala 1.1 (Planta 0)

Moderador

Vivencio Barrios Alonso, Hospital Universitario Ramon Y Cajal, Madrid

11:30 - En insuficiencia cardiaca

Vicente Pallarés Carratalá, Castellón

11:50 - En cardiopatía isquémica

José María Gámez Martínez, Hospital Son Llatzer, Palma

12:10 - En fibrilación auricular

Sergio Manzano Fernández, Hospital Clínico Universitario Virgen de la Arrixaca, Murcia

1202 Poster

ENDOCARDITIS, MIOCARDITIS Y PATOLOGÍA

PERICÁRDICA: LO QUE NOS FALTA POR CONOCER...

sábado 28 de octubre 11:30 13:00

Sala M1 (Planta 1)

1202-1

Modera

Ana Isabel Huelmos Rodrigo, Hospital Universitario Fundación Alcorcón, Alcorcón

11:30 - 1202-2

Eventos infecciosos tras implante de prótesis percutánea aórtica: ¿Estamos infradiagnosticando la endocarditis infecciosa sobre TAVI?

Olga Cabañas Tendero(1), Alfredo Barrio Rodríguez(1), Laura de la Fuente Blanco(1), Daniel Alejandro Bracho Bracchitta(1), Juan Diego Oviedo Rodríguez(1), Beatriz de Tapia Majado(1), Mónica García Monsalvo(1), Milena Antúnez Ballesteros(1), Cristina Alvarez Martínez(1), Lucía Moreno de Redrojo Cortes(1), María Sánchez Ledesma(1), Sara Alonso Melendez(1), Miryam González Cebrián(1), María Sánchez Ledesma(2) y Pedro Luis Sánchez Fernández(1) de (1)Cardiología y (2)Medicina Interna. Complejo Asistencial Universitario de Salamanca, Salamanca - España

11:36 - 1202-3

Dalvabancina: una nueva herramienta eficaz frente a la endocarditis infecciosa

Joaquín Vila García(1), Lucía Canales Muñoz(1), Alejandro Lara García(1), Alicia Rico Nieto(2), Rosa Gómez Gil(3), Julio García Rodríguez(3), David Grandioso Vas(3), Francisco Moreno(4), Isabel Antorrena Miranda(1), Elsa Prieto Moriche(1), Laura Peña Conde(1), Juan Ramón Rey Blas(1), Ángel Manuel Iniesta Manjavacas(1), José Raúl Moreno Gómez(1) y Belén Loeches Yagüe(2) de (1)Servicio de Cardiología, (2)Unidad de Enfermedades Infecciosas, (3)Servicio de Microbiología y (4)Servicio de Farmacia. Hospital Universitario La Paz, Madrid - España

11:42 - 1202-4

Diferencias según el género en pacientes hospitalizados con diagnóstico de miocarditis en los últimos 20 años

Natalia Torrijos López(1), Clara Nuevo Gallardo(1), Juan Manuel Nogales Asensio(1), Miguel Sánchez Sánchez(1), Rosa Navarro Romero(1), José María Gimeno Montes(1), Javier Corral Macías(1), Ramón Rubi Matamoros(1), José Miguel Rojo Pérez(1), Eugenio Picazo Feu(1), Andrea Alonso Campana(1) y José Ramón López Mínguez(1) de (1)Cardiología. Complejo Hospitalario Universitario de Badajoz, Badajoz - España

11:48 - 1202-5

Prevalencia e impacto pronóstico del ictus en una cohorte nacional de endocarditis infecciosa

Sara Álvarez Zaballos(1), Patricia Muñoz García(2), Aristides de Alarcón González(3), Encarnación Gutiérrez Carretero(4), Pilar Vázquez Alen(5), M^a Carmen Fariñas Álvarez(6), Roberto Bejarano Arosemena(1), Roberto Gómez Sánchez(1), M^a Ángeles Rodríguez Esteban(7), Miguel Ángel Goenaga Sánchez(8), José M. Miró Meda(9), Antonio Plata Ciezar(10), Carmen Hidalgo-Tenorio(11), Ana María Pello Lázaro(12) y Manuel Martínez Selles(1) de (1)Servicio de Cardiología. Hospital General Universitario Gregorio Marañón, Madrid - España, (2)Servicio de Microbiología Clínica y Enfermedades Infecciosas. Hospital General Universitario Gregorio Marañón, Madrid - España, (3)Servicio de Enfermedades Infecciosas, Microbiología y Medicina Preventiva. Hospital Universitario Virgen del Rocío, Sevilla - España, (4)Servicio de Cirugía Cardíaca. Hospital Universitario Virgen del Rocío, Sevilla - España, (5)Servicio de Neurología. Hospital General Universitario Gregorio Marañón, Madrid - España, (6)Servicio de Enfermedades Infecciosas. Hospital Universitario Marqués de Valdecilla, Santander (Cantabria) - España, (7)Servicio de UCI Cirugía Cardíaca. Hospital Universitario Central de Asturias, Oviedo (Asturias) - España, (8)Servicio de Enfermedades Infecciosas. Hospital Donostia, Donostia-San Sebastián (Guipúzcoa) - España, (9)Servicio de Enfermedades Infecciosas. Hospital Clínic, Barcelona - España, (10)Servicio de Enfermedades Infecciosas. Hospital Regional Universitario Carlos Haya, Málaga - España, (11)Servicio de Enfermedades Infecciosas. Hospital Universitario Virgen de las Nieves, Granada - España y (12)Servicio de Cardiología. Hospital Universitario Fundación Jiménez Díaz, Madrid - España

11:54 - 1202-6

Influencia de la edad en pacientes ingresados con diagnóstico de miocarditis en nuestro centro en las últimas dos décadas

Clara Nuevo Gallardo(1), Natalia Torrijos López(1), Juan Manuel Nogales Asensio(1), José María Gimeno Montes(1), Miguel Sánchez Sánchez(1), Rosa Navarro Romero(1), Javier Corral Macías(1), Ramón Edgardo Rubi Matamoros(1), José Miguel Rojo Pérez(1), Eugenio Picazo Feu(1), Andrea Alonso Campana(1), Estrella Suárez Corchuelo(1), Javier Pérez Cervera(1), Natalia Navarro Pelegrini(2) y José Ramón López Mínguez(1) de (1)Servicio de Cardiología. Complejo Hospitalario Universitario de Badajoz, Badajoz - España y (2)Servicio de Cardiología. Hospital General Universitario de Toledo, Toledo - España

12:00 - 1202-7

Parámetros analíticos relacionados con mortalidad intrahospitalaria en endocarditis infecciosa

Valero Vicente Soriano Alfonso(1), Sara Huélamo Montoro(1), Nerea Fernández Ortiz(1), Jorge Llau García(1), Miguel Ángel Arnau Vives(1), Diana Domingo Valero(1), Francisco Buendía Fuentes(1), Carlos Domínguez Massa(2), Francisco Marino Blanes Juliá(3) y Luis Martínez Dolz(1) de (1)Cardiología, (2)Cirugía Cardiovascular y (3)Unidad de Enfermedades Infecciosas. Hospital Universitario La Fe, Valencia - España

12:06 - 1202-8

Registro nacional de miocarditis MY-SEC: experiencia inicial

Fernando Domínguez Rodríguez(1), Alejandro Riquelme Pérez(2), Pablo Pastor Pueyo(3), Aitor Uribarri González(4), María Gallego Delgado(5), José Javier Gómez Barrado(6), Beatriz Fernández González(7), Marta Campreciós Crespo(8), David Vaqueriza Cubillo(9), Antonia Tercero Martínez(10), Juan Ruiz García(11), Ane Elorriaga Madariaga(12), Jara Gayán Ordás(3), María Vidal Burdeus(4) y Domingo Andrés Pascual Figal(13) de (1)Hospital Universitario Puerta de Hierro Majadahonda, Madrid. CNIC, Madrid. (Madrid) - España, (2)Cardiología. Hospital Clínico Universitario Virgen de la Arrixaca, Murcia - España, (3)Cardiología. Hospital Universitari Arnau de Vilanova, Lleida - España, (4)Cardiología. Hospital Universitario Vall d'Hebrón, Barcelona - España, (5)Cardiología. Hospital Clínico Universitario de Salamanca, Salamanca - España, (6)Cardiología. Hospital de Cáceres, Cáceres - España, (7)Cardiología. Hospital Universitario de Burgos, Burgos - España, (8)Cardiología. Hospital de la Santa Creu i Sant Pau, Barcelona - España, (9)Cardiología. Hospital Universitario Infanta Leonor, Madrid - España, (10)Cardiología. Hospital General de Albacete, Albacete - España, (11)Cardiología. Hospital Universitario de Torrejón, Torrejón de Ardoz (Madrid) - España, (12)Cardiología. Hospital Universitario de Basurto, Bilbao (Vizcaya) - España y (13)Cardiología. Hospital Clínico Universitario Virgen de la Arrixaca. CNIC, Murcia - España

12:12 - 1202-9

Pronóstico y características de los pacientes con endocarditis infecciosa con indicación quirúrgica tratados de forma conservadora

Cristina Álvarez Martínez(1), Alberto de Ávila Neila(1), Laura de la Fuente Blanco(1), Beatriz de Tapia Majado(1), Alfredo Barrio Rodríguez(1), Inés Toranzo Nieto(1), Lucía Moreno de Redrojo Cortes(1), Daniel Alejandro Bracho Bracchitta(1), Olga Cabañas Tendero(1), Juan Diego Oviedo Rodríguez(1), Milena Antúnez Ballesteros(1), Mónica García Monsalvo(1), Eduardo Villacorta Argüelles(1), María Sánchez Ledesma(2) y Pedro Luis Sánchez Fernández(1) de (1)Cardiología y (2)Medicina Interna. Complejo Asistencial Universitario de Salamanca, Salamanca - España

12:18 - 1202-10

Influencia del sexo en la mortalidad intrahospitalaria en pacientes con endocarditis infecciosa

Nerea Fernández Ortiz(1), Valero Vicente Soriano Alfonso(1), Sara Huélamo Montoro(1), Jorge Llau García(1), Diana Domingo Valero(1), Miguel Ángel Arnau Vives(2), Silvia Lozano Edo(1), Carlos Domínguez Massa(3), Francisco Marino Blanes Juliá(2) y Luis Martínez Dolz(1) de (1)Cardiología. Hospital Universitario La Fe, Valencia - España, (2)Hospital Universitario La Fe, Valencia - España y (3)Cirugía Cardiovascular. Hospital Universitario La Fe, Valencia - España

12:24 - 1202-11

Predictores de riesgo asociados al desarrollo de complicaciones en pacientes con síndromes miopercárdicos

Elena Sola-García(1), Miguel Morales-García(1) y Laura Pertejo-Manzano(1) de (1)Servicio de Cardiología. Hospital Universitario Virgen de las Nieves, Granada - España

12:30 - 1202-12

Endocarditis infecciosa izquierda con indicación quirúrgica no operada

María de Miguel Álava(1), Gonzalo Cabezón Villalba(1), Paloma Pulido Garrido(1), Adrián Lozano Ibáñez(1), Javier López Díaz(1), Itziar Gómez(1), Isidre Vilacosta(2), Carmen Olmos(2), Carmen Sáez(3) y J. Alberto San Román(1) de (1)Hospital Clínico Universitario de Valladolid, Valladolid - España, (2)Hospital Clínico San Carlos, Madrid - España y (3)Hospital Universitario de la Princesa, Madrid - España

12:36 - 1202-13

Variables asociadas a mal pronóstico durante la hospitalización y en un seguimiento a largo plazo en pacientes con miocarditis

Clara Nuevo Gallardo(1), Natalia Torrijos López(1), Juan Manuel Nogales Asensio(1), José María Gimeno Montes(1), Miguel Sánchez Sánchez(1), Rosa Navarro Romero(1), Javier Corral Macías(1), Ramón Edgardo Rubí Matamoros(1), José Miguel Rojo Pérez(1), Eugenio Picazo Feu(1), Andrea Alonso Campana(1), Estrella Suárez Corchuelo(1), Javier Pérez Cervera(1), Natalia Navarro Pelegrini(2) y José Ramón López Mínguez(1) de (1)Servicio de Cardiología. Complejo Hospitalario Universitario de Badajoz, Badajoz - España y (2)Servicio de Cardiología. Hospital General Universitario de Toledo, Toledo - España

12:42 - 1202-14

Características epidemiológicas y clínicas de la miocarditis. Impacto de la pandemia COVID-19

María Martínez Tovar(1), José Manuel Cubillas Para(2), Javier Eliseo Blanco Pacheco(2), Ignacio Jiménez Zafra(2), Adrián Gallego Navarro(2), Miguel Martínez Herrera(2), Lidia María Carrillo Mora(2), José Javier Tercero Fajardo(2), Diana Milena Cruz Sepúlveda(2), Elena Castillo Mas(3) y Domingo Andrés Pascual Figal(2) de (1)Cardiología. Hospital Clínico Universitario Virgen de la Arrixaca, Murcia - España, (2)Hospital Clínico Universitario Virgen de la Arrixaca, Murcia - España y (3)Universidad de Murcia, Murcia - España

12:48 - 1202-15

Etiología y supervivencia a largo plazo de pacientes sometidos a pericardiocentesis

Pablo Gómez Longueira(1), Miguel González Barbeito(2), Laura Ramos Alonso(1), David Vieito Porto(1) y Ariadna Arévalo López(1) de (1)Medicina Interna y (2)Cirugía Cardíaca. Complejo Hospitalario Universitario A Coruña (A Coruña) - España

12:54 - 1202-16

Pericarditis purulenta en el siglo XXI. Etiopatogénesis y pronóstico

María Calvo Barceló(1), María Vidal Burdeus(1), Núria Fernández Hidalgo(2), José A. Barrabés Riu(1), Montserrat Bach Oller(1), Ignacio Ferreira González(1) y Pau Rello Sabaté(1) de (1)Cardiología e (2)Infecciosas. Hospital Universitario Vall d'Hebrón, Barcelona - España

1208 Poster

INFLUENCIA DEL SEXO EN LA PATOLOGÍA CARDIOVASCULAR

sábado 28 de octubre 13:15 14:15

Sala M2 (Planta 1)

1208-1

Moderada

Cecilia Corros Vicente, Hospital Universitario Central de Asturias, Oviedo

13:15 - 1208-2

Diferencias según sexo en el abordaje lipídico mediante consulta virtual tras un síndrome coronario agudo

Juan Enrique Puche García(1), Inmaculada Noval Morillas(2), William Alberto Delgado Nava(2), Daniel Bartolomé Mateos(2), Verónica Escolar Camas(2), Etel Silva García(2), Diego Mialdea Salmerón(2) y Rafael Eduardo Vázquez García(2) de (1)Cardiología. Hospital Costa del Sol, Marbella (Málaga) - España y (2)Cardiología. Hospital Universitario Puerta del Mar, Cádiz - España

13:21 - 1208-3

Diferencias de género en el retraso a la reperfusión coronaria en el IAMCEST: un estudio de cohortes

Pablo Juan Salvadores(1), María Castro Rodríguez(2), Víctor Alfonso Jiménez Díaz(3), César Veiga García(2), Laura Busto Castiñeira(2), Saleta Fernández Barbeira(2) y Andrés Iñiguez Romo(2) de (1)Servicio de Cardiología. Unidad de Investigación Cardiovascular. Hospital Álvaro Cunqueiro, Vigo (Pontevedra) - España, (2)Servicio de Cardiología. Hospital Álvaro Cunqueiro, Vigo (Pontevedra) - España y (3)Hospital Álvaro Cunqueiro, Vigo (Pontevedra) - España

13:27 - 1208-4

Comunicación efectiva de riesgos en función del sexo. Subanálisis del estudio SEC-HARIPA: comunicación efectiva y percepción de riesgos en el ámbito de la patología cardiovascular aguda

Ramón Maruri Sánchez(1), Juan Górriz Magaña(2), Amaya Arregui López(3), Alicia Prieto Lobato(4), Ana Elvira Laffond(5), Amanda Leandro Barros(6), Alejandro Gutiérrez Fernández(7), Silvia Prieto González(8), María Melendo Viu(9), Emilio Blanco López(10), Pedro Martínez Losas(11), Víctor Manuel Juárez Olmos(12), Eduardo Ródenas Alesina(13), Pablo Díez-Villanueva(14) y Jordi Bañeras Rius(13) de (1)Cardiología. Hospital Universitario Fundación Jiménez Díaz, Madrid - España, (2)Cardiología. Hospital Militar Gómez Ulla, Madrid - España, (3)Cardiología. Hospital Universitario de Basurto, Bilbao (Vizcaya) - España, (4)Cardiología. Complejo Hospitalario Universitario, Albacete - España, (5)Cardiología. Hospital Clínico Universitario de Salamanca, Salamanca - España, (6)Cardiología. Hospital Universitario Príncipe de Asturias, Alcalá de Henares (Madrid) - España, (7)Cardiología. Complejo Hospitalario San Millán - San Pedro, Logroño (La Rioja) - España, (8)Cardiología. Hospital San Agustín, Avilés (Asturias) - España, (9)Cardiología. Hospital Álvaro Cunqueiro, Vigo (Pontevedra) - España, (10)Cardiología. Hospital General Universitario de Ciudad Real, Ciudad Real - España, (11)Cardiología. Hospital Universitario Infanta Leonor, Madrid - España, (12)Cardiología. Hospital Universitario La Paz, Madrid - España, (13)Cardiología. Hospital Universitari Vall d'Hebrón, Barcelona - España y (14)Cardiología. Hospital Universitario de la Princesa, Madrid - España

13:33 - 1208-5

¿Existen diferencias entre sexos en la idoneidad del pretratamiento antiagregante en el síndrome coronario agudo sin elevación del segmento ST?

Gabriel Torres Ruiz(1), Paola Noemi Rojas Flores(1), Nuria Mallofré Vila(1), Pablo Carrión Montaner(1), Amadeo Marcelo Rizzo(1), Jordi Sans Roselló(1), Meritxell Lloreda Surribas(1), José Pablo del Castillo Vázquez(1), Daniel Valcarcel Paz(1), Francesca Castaldo(1), Mario Sutil Vega(1), Soledad Ascoeta Ortiz(1), Víctor García Hernando(1), Eduard Bosch Peligero(1) y Antonio Martínez Rubio(1) de (1)Corporació Sanitaria Parc Taulí, Sabadell (Barcelona) - España

13:39 - 1208-6

Diferencias de género e impacto de los programas de rehabilitación cardíaca en la calidad de vida de los pacientes, valorada a través del cuestionario de salud SF-36

José Manuel Cano Moracho(1), María Luisa Giganto Arroyo(1), Irene Bielsa García(2), Juan José Tellez Zaya(2), Carolina Valcárcel Díaz(3), Begoña Martín Martínez(4), Laura Pérez Luna(3), Adriana Carolina Goiri Noguera(5), Natividad Plazas Andreu(5) y Concepción Ortiz Pastor(4) de (1)Cardiología. Hospital Universitario Infanta Leonor, Madrid - España, (2)DUE Cardiología. Hospital Universitario Infanta Leonor, Madrid - España, (3)Psicología Clínica. Hospital Universitario Infanta Leonor, Madrid - España, (4)Fisioterapia. Hospital Universitario Infanta Leonor, Madrid - España y (5)Rehabilitación. Hospital Universitario Infanta Leonor, Madrid - España

13:45 - 1208-7

Diferencias en el logro del objetivo lipídico, tras tratamiento intensivo precoz, en relación con el género

William Alberto Delgado Nava(1), Inmaculada Noval Morillas(1), Diego Mialdea Salmerón(1), Daniel Bartolomé Mateos(1), Etelvino Silva García(1), Victoria Fernández-Palacios Rovira(1), Juan Enrique Puche García(2), Oscar Cámara Rey(3), Ángel Herrero Díaz(3) y Rafael Eduardo Vázquez García(4) de (1)Cardiología. Hospital Universitario Puerta del Mar, Cádiz - España, (2)Cardiología. Hospital Costa del Sol, Marbella (Málaga) - España, (3)Universitat Pompeu Fabra, Barcelona - España y (4)Cardiología. Hospital Universitario Puerta del Mar, Cádiz - España

13:51 - 1208-8

Diferencias por sexos en la adherencia a las medidas de prevención secundaria y el pronóstico después del infarto

Guillermo Moreno Muñoz(1), Nicolás Rosillo Ramírez(2), Jorge Vélez García(2), José Luis Bernal Sobrino(3), Isabel López Alacid(2), Martín Romo Pardo(2), Sara Nieto Becerro(2), Héctor Bueno Zamora(2) y Lourdes Vicent Alaminos(2) de (1)Departamento de Enfermería. Universidad Complutense, Madrid - España, (2)Servicio de Cardiología. Hospital Universitario 12 de Octubre, Madrid - España y (3)Servicio de Información y Control de Gestión. Hospital Universitario 12 de Octubre, Madrid - España

13:57 - 1208-9

Perfil cardiovascular de las mujeres que participan en programas de rehabilitación cardíaca e impacto de los mismos sobre su capacidad funcional

Inés Gómez Sánchez(1), Freddy Andrés Delgado Calva(1), Alexander Marschall(1), Elena Basabe Velasco(1), Belén Biscotti Rodil(1), Juan Duarte Torres(1), Carmen Dejuán Bitriá(1), Carmen Ramos Alejos Pita(1), Manuel Tapia Martínez(1), Marco D'amato(1), Vicente Peruyero Gil(1), Ana Cristina Molinos Laita(1), Jorge Fuertes Pereiro(2), Mariano Casanova Lopez(2) y Blanca Coto Morales(1) de (1)Cardiología y (2)Rehabilitación. Hospital Central de la Defensa, Madrid - España

14:03 - 1208-10

Influencia del sexo en la recidiva de sangrado extracraneal en pacientes bajo tratamiento con anticoagulación oral

Vicente Peruyero Gil(1), Belén Biscotti Rodil(1), Freddy Andrés Delgado Calva(1), Juan Duarte Torres(1), Manuel Tapia Martínez(1), Alexander Felix Marschall(1), Elena Basabe Velasco(1), Carmen Ramos Alejos Pita(1), Diego José Rodríguez Torres(1), María de Fátima Gonçalves Sánchez(1), Salvador Álvarez Antón(1) y David Martí Sánchez(1) de (1)Cardiología. Hospital Militar Gómez Ulla, Madrid - España

14:09 - 1208-11

Diferencias de género en pacientes ingresados por insuficiencia cardíaca. Registro prospectivo multicéntrico

Inés Toranzo Nieto(1), Lucía Moreno de Redrojo Cortes(1), Cristina Alvarez Martinez(1), Miguel Rodríguez Santamarta(2), Álvaro Margalejo Franco(3), Javier Tobar Ruiz(4), Pedro Daniel Perdigueru Martín(5), Andrea Moreno(6), Álvaro Roldan(7), Eduardo Enriquez(8), Sebastián Isaza Arana(9), Ramón Andiñón Ogando(10), Clea González Maniega(2), Sara Martín Paniagua(4) y José Ángel Pérez Rivera(3) de (1)Complejo Asistencial Universitario de Salamanca, Salamanca - España, (2)Complejo Asistencial Universitario, León - España, (3)Hospital Universitario de Burgos, Burgos - España, (4)Hospital Clínico Universitario de Valladolid, Valladolid - España, (5)Hospital Nuestra Señora de Sonsoles, Ávila - España, (6)Hospital Virgen de la Concha, Zamora - España, (7)Hospital Santos Reyes, Aranda de Duero (Burgos) - España, (8)Hospital Santa Bárbara, Soria - España, (9)Hospital Comarcal de Medina del Campo, Medina del Campo (Valladolid) - España y (10)Hospital Universitario del Río Hortega, Valladolid - España

1214 Poster

INTERVENCIONISMO ESTRUCTURAL: CLAVES PARA UN IMPLANTE DE TAVI SEGURO Y EFICAZ

jueves 26 de octubre 9:00 10:30

Sala M2 (Planta 1)

1214-1

Modera

Mónica Fernández Quero, Hospital Universitario Virgen del Rocío, Sevilla

9:00 - 1214-2

Estimulación en rama izquierda tras implante de prótesis valvular aórtica transcáteter: seguimiento a un año

Paula Vela Martín(1), Carlos Arellano Serrano(1), Laura Esteban Lucía(1), Álvaro Lorente Ros(1), Víctor Castro Urda(1), Daniel García Rodríguez(1), Andrea Matutano Muñoz(1), Eusebio García-Izquierdo Jaén(1), Cristina Aguilera Agudo(1), Diego Jiménez Sánchez(1), Jorge Toquero Ramos(1), Ignacio Fernández Lozano(1), Fco. Javier Goicolea Ruigómez(1), Javier Segovia Cubero(1) y Juan Francisco Oteo Domínguez(1) de (1)Cardiología. Hospital Universitario Puerta de Hierro, Majadahonda (Madrid) - España

9:06 - 1214-3

Elección del acceso contralateral en la TAVI. ¿Radial o femoral?

Daniel Tébar Márquez(1), Guillermo Galeote García(1), Alfonso Jurado Román(1), Santiago Jiménez Valero(1), Silvio Humberto Vera Vera(1), Clara Ugueto Rodrigo(2), Juan Caro Codon(3), Emilio Arbas Redondo(3), Juan Ramón Rey Blas(2), Sandra Rosillo Rodríguez(3), Eduardo R. Armada Romero(3), Ángel García García(4), Rosa González Davia(5), Isidro Moreno Gómez-Limón(6) y José Raúl Moreno Gómez(1) de (1)Unidad de Cardiología Intervencionista. Hospital Universitario La Paz, Madrid - España, (2)Cardiología. Hospital Universitario La Paz, Madrid - España, (3)Unidad de Cuidados Cardiológicos Agudos. Hospital Universitario La Paz, Madrid - España, (4)Cardiología. Hospital Infanta Sofía, San Sebastián de los Reyes (Madrid) - España, (5)Cardiología. Hospital Infanta Cristina, Parla (Madrid) - España y (6)Anestesia y reanimación cardíaca. Hospital Universitario La Paz, Madrid - España

9:12 - 1214-4

Tratamiento percutáneo de la estenosis aórtica severa. ¿Qué cambios produce en la masa ventricular y la función sistólica del ventrículo izquierdo a medio plazo?

Raquel Pérez Barquín(1), Cristina Ruisánchez Villar(1), Gabriela Veiga Fernández(1), Ignacio Santiago Setién(1), José M. Cuesta Cosgaya(1), Tamara García Camarero(1), Piedad Lerena Sáenz(1), Dae Hyun Lee Hwang(1), Miguel Llano Cardenal(1), Fermín Sáinz Laso(1), David Serrano Lozano(1), Aritz Gil Ongay(1), Francisco González Vilchez(1), José A. Vázquez de Prada(1) y José M. de la Torre Hernández(1) de (1)Cardiología. Hospital Universitario Marqués de Valdecilla, Santander (Cantabria) - España

9:18 - 1214-5

Trombosis valvular aórtica subclínica en pacientes con alta reactividad plaquetaria residual tras el implante percutáneo de prótesis aórtica

Carolina Espejo Paeres(1), Angela Mcinerney(1), Gabriela Tirado Conte(1), Luis Marroquín(1), Francesco Spione(2), Breda Hennessey(1), Nieves Gonzalo(1), Antonio Fernández Ortiz(1), Javier Escaned(1), Iván Nuñez Gil(1), Ander Regueiro(2), José Juan Gómez de Diego(1), Luis Nombela Franco(1), Eduardo Pozo Osinalde(1) y Pilar Jiménez Quevedo(1) de (1)Hospital Clínico San Carlos, Madrid - España y (2)Hospital Clínic, Barcelona - España

9:24 - 1214-6

Impacto a largo plazo del TEVAR en las lesiones traumáticas de la aorta torácica: hipertensión arterial, alteración del "dipping nocturno" en la presión arterial

Andrea Guala(1), Daniel Gil-Sala(2), Marvin E. García Reyes(2), Lydia Dux-Santoy(1), Juan Garrido-Oliver(1), Gisela Teixidó-Turà(1), María A. Azancot(3), José Rodríguez-Palomares(1) y Sergi Bellmunt Montoya(2) de (1)Cardiología. Hospital Universitario Vall d'Hebron. Institut de Recerca (VHIR). CIBERCV, Barcelona - España, (2)Angiología, Cirugía Vasculuar y Endovascular. Hospital Universitario Vall d'Hebron. Institut de Recerca (VHIR), Barcelona - España y (3)Nefrología. Hospital Universitario Vall d'Hebron. Institut de Recerca (VHIR), Barcelona - España

9:30 - 1214-7

Aplicación de inteligencia artificial con un asistente virtual clínico por voz en el seguimiento del paciente tras implante de válvula aórtica transcáteter

Marta Herrero Brocal(1), Raquel Samper(2), Laura Valverde Soria(1), Ana García Barrios(1), Adriana Lloret Rubio(1), Carlos López-Menchero Ortiz de Salazar(1), Laura Fuertes Kenneally(1), Lucía de la Hoz Maraño(1), José Manuel Mateo Soler(1), Francisco Torres Saura(1), José Valencia Martín(1), Fernando Torres Mezcu(1), Javier Pineda Rocamora(1), Pascual Bordes Siscar(1) y Juan Miguel Ruiz Nodar(1) de (1)Cardiología y (2) Hemodinámica. Hospital General Universitario de Alicante, Alicante - España

9:36 - 1214-8

MANTA vs Proglide tras implante de válvula aórtica percutánea: seguridad y eficacia

Alba Abril Molina(1), Elena Izaga Torralba(1), Santiago Jesús Camacho Freire(1), Manuel Villa Gil-Ortega(2), Antonio Enrique Gómez Menchero(1) y José Francisco Díaz Fernández(2) de (1)Cardiología. Hospital Juan Ramón Jiménez, Huelva - España y (2)Cardiología. Hospital Universitario Virgen del Rocío, Sevilla - España

9:42 - 1214-9

Factores predictores de riesgo de trastornos de la conducción intramiocárdica tras implante de válvula aórtica percutánea transcáteter autoexpandible ACURATE neo

Elena Sola-García(1), Rocio Parrilla-Linares(2), Jesús López-Muñoz(1), Ricardo Francisco Rivera-López(2) y Eduardo Molina-Navarro(2) de (1)Servicio de Cardiología y (2)Unidad de Hemodinámica. Hospital Universitario Virgen de las Nieves, Granada - España

9:48 - 1214-10

¿Recambio valvular aórtico transcáteter en todo paciente con indicación de prótesis aórtica biológica independientemente de su edad o riesgo quirúrgico?

José Alejandro Claros Ruiz(1), Carlos Sánchez Sánchez(1), Carlos Lara García(1), Luz Divina Muñoz Jiménez(1) y Cristóbal Urbano Carrillo(1) de (1)Cardiología. Hospital Regional Universitario de Málaga, Málaga - España

9:54 - 1214-11

Optimización de precarga guiada por objetivos en procedimientos de TAVI transfemoral

Leire Unzué Vallejo(1), Belén Díaz Antón(2), Eulogio García Fernández(1), Rodrigo Teijeiro Mestre(1), Lorena Martín Polo(2), Blanca Zorita Gil(3), Francisco J. Parra Jiménez(3), Beatriz Fuertes Suárez(3), Juan Medina Peralta(3), Francisco José Rodríguez Rodrigo(3), Ana Pastor Planas(3), Raquel Casado Álvarez(3), Eddy Velasquez Arias(3), Leticia Fernández Friera(2) y Miguel Rodríguez del Río(4) de (1)Unidad de Hemodinámica y Cardiología Intervencionista, (2)Unidad de Imagen Cardíaca, (3)Servicio de Cardiología y (4)Servicio de Anestesia y Reanimación Cardiopulmonar. HM Hospitales, Madrid - España

10:00 - 1214-12

Seguimiento de eventos clínicos en pacientes tras implante de válvula aórtica transcáteter: alto gradiente vs bajo gradiente

Mikel Arrizabalaga Gil(1), Jon Zubiaur Zamacola(1), Adrián Margarida de Castro(1), Raquel Pérez Barquín(1), Nuria Gutiérrez Ruiz(1), Helena Alarcos Blasco(1), Carlos Coroas Pascual(1), Lucía Abia Sarria(1), Lucía Muñoz Prejigüero(1), Gabriela Veiga Fernández(1), Aritz Gil Ongay(1), Celia Garilleti Cámara(1) y José María de la Torre Hernández(1) de (1)Cardiología. Hospital Universitario Marqués de Valdecilla, Santander (Cantabria) - España

10:06 - 1214-13

Dispositivo de cierre arterial mediante tapón de colágeno en la TAVI transfemorales. Una alternativa al dispositivo de cierre por sutura

Daniel Tébar Márquez(1), Guillermo Galeote García(1), Santiago Jiménez Valero(1), Alfonso Jurado Román(1), Silvio Humberto Vera Vera(1), Clara Ugueto Rodrigo(2), Juan Ramón Rey Blas(2), Ángel García García(3), Rosa González Davia(4), Isidro Moreno Gomez-Limón(5), Esther Pérez David(6), Eduardo R. Armada Romero(7), Emilio Arbas Redondo(7), Lucía Cobarro Gálvez(2) y José Raúl Moreno Gómez(1) de (1)Unidad de Cardiología Intervencionista. Hospital Universitario La Paz, Madrid - España, (2)Cardiología. Hospital Universitario La Paz, Madrid - España, (3)Cardiología. Hospital Infanta Sofía, San Sebastián de los Reyes (Madrid) - España, (4)Cardiología. Hospital Infanta Cristina, Parla (Madrid) - España, (5)Anestesia y Reanimación Cardíaca. Hospital Universitario La Paz, Madrid - España, (6)Unidad de Imagen Cardíaca. Hospital Universitario La Paz, Madrid - España y (7)Unidad de Cuidados Cardiológicos Agudos. Hospital Universitario La Paz, Madrid - España

10:12 - 1214-14

Papel de la deformación longitudinal de la pared libre del ventrículo derecho como predictor pronóstico tras el implante de prótesis aórtica percutánea en la estenosis aórtica severa

Cristina Ruisánchez Villar(1), Gabriela Veiga Fernández(1), Raquel Pérez Barquín(1), Ignacio Santiago Setién(1), José M. Cuesta Cosgaya(1), Tamara García Camarero(1), Piedad Lerena Sáenz(1), Dae Hyun Lee Hwang(1), Miguel Llano Cardenal(1), Fermín Sainz Laso(1), David Serrano Lozano(1), Aritz Gil Ongay(1), Francisco González Vilchez(1), Jesús Zarauza Navarro(1) y José María de la Torre Hernández(1) de (1)Servicio de Cardiología. Hospital Universitario Marqués de Valdecilla, Santander (Cantabria) - España

10:18 - 1214-15

Mortalidad tras implante transcáteter de prótesis valvular aórtica en pacientes con hipertensión pulmonar muy severa

Paula Vela Martín(1), Juan Francisco Oteo Domínguez(1), Carlos Arellano Serrano(1), Laura Esteban Lucía(1), Andrea Matutano Muñoz(1), Susana Mingo Santos(1), Sara Navarro Rico(1), Arturo García Touchard(1), María del Trigo Espinosa(1), José Antonio Fernández Díaz(1), Fernando Domínguez Rodríguez(1), Marta Cobo Marcos(1), Vanessa Moñivas Palomero(1), Fco. Javier Goicolea Ruigómez(1) y Javier Segovia Cubero(1) de (1)Cardiología. Hospital Universitario Puerta de Hierro, Majadahonda (Madrid) - España

10:24 - 1214-16

Efecto del implante de TAVI sobre índices de valoración de enfermedad coronaria epicárdica en pacientes con estenosis aórtica severa y tolerabilidad de regadenoson como agente hiperémico

Tarek Grez Gutiérrez(1), Dolores Cañadas Pruaño(1), Diego Mialdea Salmerón(1), Inara Alarcón de la Lastra Cubiles(1), Carlos González Guerrero(1), Manuel González Armayones(1), Leticia Heras Jimenez(1), Luis Martín Alfaro(1), Jaime Benjumea Rodríguez(1), Ricardo Zayas Rueda(1), Livia Gheorghie(1), Germán Calle Pérez(1) y Alejandro Gutiérrez Barrios(1) de (1)Cardiología. Hospital Universitario Puerta del Mar, Cádiz - España

1209 Comunicaciones Orales

PREDICTORES PRONÓSTICOS Y RESULTADOS A CORTO Y LARGO PLAZO TRAS IMPLANTE PERCUTÁNEO DE VALVULA AÓRTICA

jueves 26 de octubre 10:45 12:15

Sala 2.1 (Planta 1)

1209-1

Moderada

José Raúl Moreno Gómez, Hospital Universitario la Paz, Madrid

10:45 - 1209-2

Uso de prótesis balón expandible Myval en insuficiencia aórtica no calcificada. Resultados a corto y largo plazo

Javier Gómez-Herrero(1), Juan Pablo Sánchez-Luna(2), Pedro Martín Lorenzo(3), Antonio E. Dager(4), Pablo D. Charry(5), Javier R Beltrán(6), Ángel Sánchez Recalde(7), Antonio Gómez-Menchero(8), Manuel Pan(9), Francisco Fernández Avilés(10), José Carlos González Gutiérrez(2), Esther González Bartol(2), Itziar Gómez Salvador(11), José Alberto San Román Calvar(2) y Ignacio J. Amat-Santos(2) de (1)Hospital Clínico Universitario de Valladolid, Valladolid - España, (2)Cardiología. Hospital Clínico Universitario de Valladolid, Valladolid - España, (3)Cardiología. Hospital Universitario de Gran Canaria Dr. Negrín, Las Palmas de Gran Canaria (Las Palmas) - España, (4)Angiografía de Occidente Hospital, Cali (Valle del Cauca) - Colombia, (5)Clínica Medilaser, Neiva (Huila) - Colombia, (6)Hospital Universitario de Bucaramanga, Bucaramanga (Santander) - Colombia, (7)Cardiología. Hospital Universitario Ramón y Cajal, Madrid, Madrid - España, (8)Cardiología. Hospital Juan Ramón Jiménez, Huelva - España, (9)Cardiología. Hospital Universitario Reina Sofía, Córdoba - España, (10)Cardiología. Hospital General Universitario Gregorio Marañón, Madrid - España y (11)Cardiología (ICICOR). Hospital Clínico Universitario de Valladolid, Valladolid - España

11:00 - 1209-3

Cambios inmediatos tras el implante de prótesis aórtica transcáteter de los índices invasivos empleados en la valoración funcional de la enfermedad coronaria epicárdica

Nicolás Manuel Maneiro Melón(1), Julio García Tejada(1), Iván Gómez Blázquez(1), Agustín Albarrán González-Trevilla(1), Felipe Díez del Hoyo(1), Claudio Manuel Rivadulla Varela(1), Sergio Huertas Nieto(2), Maite Velázquez Martín(1), Eva Dávila Armento(1), Miguel Calderón Flores(1), Rafael Prieto de Francisco(1), Rafael Salguero Bodes(1), Fernando Arribas Ynsaurriaga(1) y Fernando Sarnago Cebada(1) de (1)Servicio de Cardiología. Hospital Universitario 12 de Octubre, Madrid - España y (2)Servicio de Cardiología. QuirónSalud Madrid, Pozuelo de Alarcón (Madrid) - España

11:15 - 1209-4

Endocarditis infecciosa sobre prótesis valvular aórtica percutánea: incidencia, características y comparación con las endocarditis sobre bioprótesis aórtica implantadas quirúrgicamente

Lucas Barreiro Mesa(1), Consuelo Fernández-Avilés Irache(1), Rafael González Manzanares(1), Álvaro Roldán Guerra(1), Nerea Aguayo Caño(1), Cristina Urbano Sánchez(1), Manuel Crespín Crespín(1), José López Aguilera(1), Manuel Pan Álvarez-Ossorio(1), Juan Carlos Castillo Domínguez(1) y Manuel Anguita Sánchez(1) de (1)Hospital Universitario Reina Sofía, Córdoba - España

11:30 - 1209-5

Parámetros anatómicos del angioTC como nuevos predictores de implante de marcapasos definitivo a 30 días tras TAVI: el índice de excentricidad del tracto de salida del VI y el perímetro del anillo aórtico

José María Romero Otero(1), Juan Antonio Franco Peláez(2), Antonio Piñero Lozano(1), Borja Ibáñez Cabeza(1), Paloma Ávila Barahona(1), Jorge López Orosa(1), Daniel Perona Míguez(1), Juan Carlos Sánchez González(1), María del Mar Castillo Marín(1), Carlos Rodríguez López(1), José Antonio Esteban Chapel(1), Ana María Pello Lázaro(1), Marta Tomás Mallebrera(2), Luis Felipe Navarro del Amo(1) y José Tuñón Fernández(1) de (1)Cardiología. Hospital Universitario Fundación Jiménez Díaz, Madrid - España y (2)Hospital Universitario Fundación Jiménez Díaz, Madrid - España

11:45 - 1209-6

Prótesis aórtica percutánea balón expandible Myval para el tratamiento de la insuficiencia aórtica severa pura. Resultados inmediatos y a corto plazo

Dámaso Valerón Hernández-Abad(1), Andrés Sánchez Pérez(1), José María Nóvoa Medina(1), Javier Bautista García(1), Pablo Felipe Bujanda Morún(1), Verónica Quevedo Nelson(1), Beatriz Aguiar Bermúdez(1), Jesmar Ramonis Quintero(1), José Ramón Ortega Trujillo(1) y Pedro Martín Lorenzo(1) de (1)Cardiología. Hospital Universitario de Gran Canaria Dr. Negrín, Las Palmas de Gran Canaria (Las Palmas) - España

12:00 - 1209-7

Seguimiento a muy largo plazo tras el implante de válvula aórtica percutánea autoexpandible para el tratamiento de la estenosis aórtica severa

Javier Bautista García(1), Andrés Sánchez Pérez(1), Aridane Cárdenas León(1), José María Nóvoa Medina(1), Dámaso Valerón Hernández-Abad(1), Pablo Felipe Bujanda Morún(1), Verónica Quevedo Nelson(1), Jesmar Alejandro Ramonis Quintero(2), Beatriz Aguiar Bermúdez(1) y Pedro Martín Lorenzo(1) de (1)Cardiología. Hospital Universitario de Gran Canaria Dr. Negrín, Las Palmas de Gran Canaria (Las Palmas) - España y (2)Hospital Universitario de Gran Canaria Dr. Negrín, Las Palmas de Gran Canaria (Las Palmas) - España

1218 Poster

TRATAMIENTO PERCUTÁNEO DE LA INSUFICIENCIA TRICÚSPIDE Y MITRAL, DISECCIÓN CORONARIA Y NUEVAS ESTRATEGIAS QUIRÚRGICAS

jueves 26 de octubre 12:45 13:45

Sala M2 (Planta 1)

1218-1

Moderada

Mónica Fernández Quero, Hospital Universitario Virgen del Rocío, Sevilla

12:45 - 1218-2

Acoplamiento ventrículo-arterial derecho en la evolución de la insuficiencia tricúspide tras reparación percutánea borde-a-borde

María Anguita Gámez(1), Rimsky Bassa(1), Juan Pedro Bourdin(1), Patricia Mahía Casado(1), Pedro Marcos-Alberca(1), José Juan Gómez de Diego(1), Carmen Olmos Blanco(1), Matías Mon Nobao(1), Juan Carlos Gómez Polo(1), Antonio Fernández Ortiz(1), Pilar Jiménez Quevedo(1), Luis Nombela Franco(1), Julián Pérez-Villacastín Domínguez(1), José Alberto De Agustín Loeches(1) y Eduardo Pozo Osinalde(1) de (1)Cardiología. Hospital Clínico San Carlos, Madrid - España

12:51 - 1218-3

Evolución no invasiva del acoplamiento ventriculoarterial del ventrículo derecho tras la reparación transcáteter de la insuficiencia tricúspide

Basilio Angulo Lara(1), Vanessa Moñivas Palomero(1), María del Trigo Espinosa(1), Esther Montero Hernández(2), Paula Martínez Santos(1), Sara Navarro Nieto(1), Jorge de la Fuente García(1), Juan Francisco Oteo Domínguez(1), Marta Cobo Marcos(1), Fco. Javier Goicolea Ruigómez(1) y Susana Mingo Santos(1) de (1)Cardiología y (2)Medicina Interna. Hospital Universitario Puerta de Hierro, Majadahonda (Madrid) - España

12:57 - 1218-4

Funcionalidad plaquetaria tras aplicar recuperación celular mediante adsorción en cirugía cardiaca no coronaria

Raquel Sánchez Delgado(1), Álvaro Cerón Lucas(2), Pablo Iniesta Armero(2), Mercedes Martínez Molina(3), María José Alcaraz García(4), Laura Alfonso Colomer(5), Pedro Luis Gómez González(6), José Rivera Pozo(6), Luis Falcón Araña(7), Pedro Torres Mosquera(7), Fernando Martínez Juevas(7), Sergio Cánovas López(8), Domingo Andrés Pascual Figal(9), Juan Blanco Morillo(2) y Antonio Tello Montoliu(10) de (1)Anestesiología, Reanimación y Terapéutica del Dolor. Hospital Clínico Universitario Virgen de la Arrixaca, El Palmar (Murcia) - España, (2)Enfermero Perfusionista Servicio Cirugía Cardiovascular. Hospital Clínico Universitario Virgen de la Arrixaca, El Palmar (Murcia) - España, (3)Enfermera Perfusionista Servicio Cirugía Cardiovascular. Hospital Clínico Universitario Virgen de la Arrixaca, El Palmar (Murcia) - España, (4)Investigadora en el Servicio de Cirugía Cardiovascular. Hospital Clínico Universitario Virgen de la Arrixaca, El Palmar (Murcia) - España, (5)MIR Cirugía Cardiovascular. Hospital Clínico Universitario Virgen de la Arrixaca, El Palmar (Murcia) - España, (6)Servicio de Hematología y Oncología Médica, Hospital Universitario Morales Meseguer, Centro Regional de Hemodonación, Universidad de Murcia, IMIB-Pascual Parrilla, CIBERER, ISCIII, San Cristóbal de La Laguna (Santa Cruz de Tenerife) - España, (7)FEA Anestesiología, Reanimación y Terapéutica del Dolor. Hospital Clínico Universitario Virgen de la Arrixaca, El Palmar (Murcia) - España, (8)Jefe de Servicio Cirugía Cardiovascular. Hospital Clínico Universitario Virgen de la Arrixaca, El Palmar (Murcia) - España, (9)Jefe de Servicio y Catedrático de Cardiología. Hospital Clínico Universitario Virgen de la Arrixaca, El Palmar (Murcia) - España y (10)FEA Cardiología. Hospital Clínico Universitario Virgen de la Arrixaca, El Palmar (Murcia) - España

13:03 - 1218-5

Predictores de reingreso por insuficiencia cardiaca tras reparación percutánea de la insuficiencia mitral: experiencia de un centro de tercer nivel

Leopoldo Fernández Ruz(1), Daniel Jesús Salazar Rodríguez(1), Joaquín Cano Nieto(1) y Cristóbal Urbano Carrillo(1) de (1)Cardiología. Hospital Regional Universitario Carlos Haya, Málaga - España

13:09 - 1218-6

Experiencia clínica inicial con el sistema Tric-Valve

Ricardo Mori Junco(1), Daniele Gemma(1), Ana Casado(1), Frank Sliwinsky(1), Roberto Martín Reyes(1) y Jorge Palazuelos Molinero(1) de (1)Cardiología. Clínica La Luz, Madrid - España

13:15 - 1218-7

Enfermedad de barlow = cirugía + reparación

Diego Monzón Díaz(1), Ángel González Pinto(2), Gregorio Pablo Cuerpo Caballero(1) y Álvaro Pedraz Prieto(1) de (1)Cirugía Cardiovascular. Hospital General Universitario Gregorio Marañón, Madrid - España, (2)Cirugía Cardiaca. Hospital General Universitario Gregorio Marañón, Madrid - España

13:21 - 1218-8

Estudio comparativo de las complicaciones infecciosas en pacientes sometidos a intervenciones transcáteter sobre cardiopatía estructural en función de su estado de portador nasal de Staphylococcus aureus

María Sánchez Ledesma(1), Alberto Alén Andrés(2), Ana Martín Sánchez(3), David González Calle(4), Ana Elvira Laffond(4), Eduardo Villacorta Argüelles(4) y Ignacio Cruz González(4) de (1)Enfermedades Infecciosas. Medicina Interna. Complejo Asistencial Universitario de Salamanca, Salamanca - España, (2)Cardiología. Hospital Universitario Central de Asturias, Oviedo (Asturias) - España, (3)Facultad de Medicina. Universidad de Salamanca, Salamanca - España y (4)Cardiología. Complejo Asistencial Universitario de Salamanca, Salamanca - España

13:27 - 1218-9

Resultados de la intervención coronaria percutánea en los pacientes con disección coronaria espontánea

Roberto Bejarano Arosemena(1), Álvaro Gabaldón Badiola(1), Roberto Gómez Sánchez(1), Luis Jorge Garnacho Gómez(1), María Tamargo Delpón(1), Jorge García Carreño(1), Enrique Gutiérrez Ibañes(1), María Eugenia Vázquez Álvarez(1), Javier Soriano Triguero(1), Jaime Elizaga Corrales(1), Francisco Fernández Avilés(1) y Ricardo Sanz Ruiz(1) de (1) Servicio de Cardiología. Hospital General Universitario Gregorio Marañón, Madrid - España

13:33 - 1218-10

Características clínicas y angiográficas de la disección coronaria espontánea angiotipo 4

Ricardo Mori Junco(1), Fernando Macaya Ten(1), Enrico Cerrato(2), Federico Giaccobe(2), Nieves Gonzalo López(3), Pablo Salinas(1), Ferdinando Varbella(2) y Javier Escaned(1) de (1)Cardiología. Hospital Clínico San Carlos, Madrid - España, (2)Cardiología. San Luigi Gonzaga University Hospital, Turin - Italia y (3)Cardiología. Hospital Clínico San Carlos, Madrid - España

13:39 - 1218-11

Disección coronaria traumática... Un golpe silencioso pero en ocasiones mortal

Victoriano Moreno Velasco(1), Yolanda Rico Ramírez(1), Jaume Maristany Daunert(1) y Vicente Peral Disdier(1) de (1)Cardiología. Hospital Son Espases, Palma de Mallorca (Illes Balears) - España

1213 Comunicaciones Mini Orales

SOLUCIONES PERCUTÁNEAS Y QUIRÚRGICAS EN ESCENARIOS COMPLEJOS EN CARDIOPATÍA ESTRUCTURAL

jueves 26 de octubre 14:00 15:30

Sala 2.2 (Planta 1)

1213-1

Moderador

Joan Antoni Gómez Hospital, Hospital Universitari de Bellvitge, L'Hospitalet de Llobregat

14:00 - 1213-2

Resultados a medio plazo del reemplazo valvular aórtico en pacientes ingresados e inestables. Experiencia de un centro

María Tamargo Delpon(1), Jorge García Carreño(2), Enrique Gutiérrez Ibañes(2), María Eugenia Vázquez Álvarez(2), Ricardo Sanz Ruiz(2), Mike Huanca(2), Erika Ludeña(2), Javier Soriano Triguero(2), Jaime Elizaga Corrales(2) y Francisco Fernández-Avilés Díaz(2) de (1)Hospital General Universitario Gregorio Marañón, Madrid - España y (2)Cardiología. Hospital General Universitario Gregorio Marañón, Madrid - España

14:08 - 1213-3

Registro BALTO: resultados a largo plazo de la pericardiotomía percutánea con balón en pacientes oncológicos

Borja Rivero Santana(1), Santiago Jiménez Valero(1), Alfonso Jurado Román(1), Guillermo Galeote García(1), Teresa López Fernández(1) y José Raúl Moreno Gómez(1) de (1) Hospital Universitario La Paz, Madrid - España

14:16 - 1213-4

Reparación valvular mitral percutánea mediante el implante de cuerdas artificiales: experiencia en nuestro centro

Natalia Torrijos López(1), María Eugenia Fuentes Cañamero(1), María Victoria Millán Núñez(1), María Yuste Domínguez(1), Ramón Edgardo Rubí Matamoros(1), Clara Nuevo Gallardo(1), Rosa Navarro Romero(1), Javier Corral Macías(1), José Miguel Rojo Pérez(1), José Ramón González Rodríguez(2), José Antonio Corrales(2) y José Ramón López Minguéz(1) de (1)Cardiología y (2)Cirugía Cardíaca. Complejo Hospitalario Universitario de Badajoz, Badajoz - España

14:24 - 1213-5

Complicación vascular mayor en el procedimiento de TAVI transfemoral. Predictores y consecuencias

Daniel Tébar Márquez(1), Guillermo Galeote García(1), Santiago Jiménez Valero(1), Alfonso Jurado Román(1), Silvio Humberto Vera Vera(1), Clara Ugueto Rodrigo(2), Rosa González Davia(3), Ángel García García(4), Artemio García Escobar(5), Isidro Moreno Gómez-Limón(6), Eduardo R. Armada Romero(7), Sandra Ofelia Rosillo Rodríguez(7) y José Raúl Moreno Gómez(1) de (1)Unidad de Cardiología Intervencionista. Hospital Universitario La Paz, Madrid - España, (2)Cardiología. Hospital Universitario La Paz, Madrid - España, (3)Cardiología. Hospital Infanta Cristina, Parla (Madrid) - España, (4)Cardiología. Hospital Infanta Sofía, San Sebastián de los Reyes (Madrid) - España, (5)Cardiología. Hospital Universitario La Luz, Madrid - España, (6)Anestesia y Reanimación Cardíaca. Hospital Universitario La Paz, Madrid - España y (7)Unidad de Cuidados Cardiológicos Agudos. Hospital Universitario La Paz, Madrid - España

14:32 - 1213-6

Validación externa del TRI-SCORE para predecir la mortalidad al año tras la cirugía tricúspide aislada

María Anguita Gámez(1), María Alejandra Giraldo Molano(2), Manuel Camero(2), Andrea Eixerés Esteve(3), Andrea Eixerés Esteve(4), Gregorio Pablo Cuerpo Caballero(5), José López Menéndez(6), Juan Carlos Gómez Polo(1), Gabriela Tirado Conte(1), Berenice Torres(6), Álvaro Pedraz Prieto(5), María Jesús López Gude(3), Pilar Jiménez Quevedo(1), Luis Maroto Castellanos(2) y Luis Nombela Franco(1) de (1)Instituto Cardiovascular. Hospital Clínico San Carlos, Madrid - España, (2)Servicio de Cirugía Cardíaca. Hospital Clínico San Carlos, Madrid - España, (3)Servicio de Cirugía Cardíaca. Hospital Universitario 12 de Octubre, Madrid - España, (4)Servicio de Cirugía Cardíaca. Servicio de Cirugía Cardíaca. Hospital Universitario 12 de Octubre, Madrid - España, (5)Servicio de Cirugía Cardíaca. Hospital General Universitario Gregorio Marañón, Madrid - España y (6)Servicio de Cirugía Cardíaca. Hospital Universitario Ramón y Cajal, Madrid, Madrid - España

14:40 - 1213-7

Cierre de foramen oval permeable tras ictus de origen desconocido: influencia del tiempo transcurrido desde el evento

Adrián Jerónimo Baza(1), Luis Nombela Franco(1), Xavier Freixa(2), Enrico Cerrato(3), Guillermo Dueñas(4), Sergio López Tejero(5), Soledad Ojeda(4), Gabriela Veiga(6), Luis Renier Goncalves Ramirez(7), Sergio García Blas(8), Pedro Luis Cepas Guillén(2), Ignacio Cruz González(5), Alejandro Travieso González(1), Pilar Jiménez Quevedo(1) y Pablo Salinas Sanguino(1) de (1)Hospital Clínico San Carlos, Madrid - España, (2)Hospital Clínic, Barcelona - España, (3)San Luigi Gonzaga University Hospital, Turin - Italia, (4)Hospital Universitario Reina Sofía, Córdoba - España, (5)Complejo Asistencial Universitario de Salamanca, Salamanca - España, (6)Hospital Universitario Marqués de Valdecilla, Santander (Cantabria) - España, (7)Complejo Asistencial Universitario, León - España y (8) Hospital Clínico Universitario de Valencia, Valencia - España

14:48 - 1213-8

Experiencia inicial en reemplazo valvular tricúspide en España

Berenice Caneiro-Queija(1), Rodrigo Estévez Loureiro(1), José Antonio Baz Alonso(1), Manuel Barreiro Pérez(2), Miguel Piñón Esteban(3), José Manuel Encisa de Sá(4), David Dobarro Pérez(2), Yago González Doforno(2), Tatiana Mallely Matajira Chia(2), María Melendo Viu(2), Sergio Raposeiras Roubín(2), Rocío González Ferreiro(2) y Andrés Iñiguez Romo(1) de (1)Cardiología Intervencionista, (2)Cardiología, (3)Cirugía Cardíaca y (4)Cirugía Vascular. Hospital Álvaro Cunqueiro, Vigo (Pontevedra) - España

14:56 - 1213-9

Relación entre los tiempos quirúrgicos indicados para la cirugía en la endocarditis infecciosa y la mortalidad hospitalaria

Daniel Pastor Wulf(1), Jorge Perea Armijo(1), Rafael González Manzanares(1), Álvaro Roldán Guerra(1), Cristina Urbano Sánchez(1), Lucas Barreiro Mesa(1), Nerea Aguayo Caño(1), Josué López Baizán(1), Ignacio Gallo Fernández(1), Gloria María Heredia Campos(1), Manuel Crespín Crespín(1), José López Aguilera(1), Juan Carlos Castillo Domínguez(1), Manuel Pan Álvarez-Ossorio(1) y Manuel Anguita Sánchez(1) de (1)Servicio de Cardiología. Hospital Universitario Reina Sofía, Córdoba - España

15:04 - 1213-10

Evolución del tratamiento de los mixomas cardíacos durante 40 años

Jose M^a Arribas Leal(1), Luis Arribas Del Peso(1), José Miguel Rivera Caravaca(2), José Antonio Moreno Moreno(1), Laura Alfonso Colomer(1), Antonio Jiménez Aceituna(3), Joaquín Pérez Andreu(1), Rubén Taboada Martín(1), Maydelin Lorenzo Díaz(1), Manuel Fernández Molina(1), Juan Miguel Aguilar Jiménez(1), Julio García-Puente del Corral(1), Francisco Gutiérrez García(1), María José Alcaraz García(4) y Sergio Cánovas López(1) de (1)Cirugía Cardiovascular. Hospital Clínico Universitario Virgen de la Arrixaca, Murcia - España, (2)Universidad de Murcia, Murcia - España, (3)Cirugía Cardiovascular. Hospital Clínico Universitario Virgen de la Arrixaca, Murcia - España y (4)Cirugía Cardiovascular. Instituto Murciano de Investigación Biosanitaria IMIB Pascual Parrilla, Murcia - España

15:12 - 1213-11

Análisis de vida real de la eficacia y seguridad del implante de la válvula aórtica percutánea transcáteter autoexpandible ACURATE neo

Rocío Parrilla-Linares(1), Jesús López-Muñoz(2), Elena Sola-García(2), Ricardo Francisco Rivera-López(1) y Eduardo Molina-Navarro(1) de (1)Unidad de Hemodinámica y (2)Servicio de Cardiología. Hospital Universitario Virgen de las Nieves, Granada - España

15:20 - 1213-12

La excentricidad del tracto de salida del VI: un nuevo medidor del riesgo de implante de marcapasos definitivo en pacientes con implante de TAVI

José María Romero Otero(1), Juan Antonio Franco Peláez(1), Antonio Piñero Lozano(1), Borja Ibáñez Cabeza(1), Paloma Ávila Barahona(1), Jorge López Orosa(1), Daniel Perona Míguez(1), Juan Carlos Sánchez González(1), María del Mar Castillo Marín(1), Carlos Rodríguez López(1), José Antonio Esteban Chapel(1), Marcelino Cortés García(1), Marta Tomás Mallebrera(2), Luis Felipe Navarro del Amo(1) y José Tuñón Fernández(1) de (1)Cardiología y (2)Radiología. Hospital Universitario Fundación Jiménez Díaz, Madrid - España

15:28 - 1213-13

Experiencia inicial con el acceso transcava para el implante de válvula aórtica percutánea

José Antonio Baz Alonso(1), Víctor Alfonso Jiménez Díaz(1), Marta Tavares da Silva(1), Saleta Fernández Barbeira(1), Guillermo Bastos Fernández(1), Antonio Alejandro de Miguel Castro(1), Rocío González Ferreiro(1), Rodrigo Estévez Loureiro(1), Alberto Ortiz Saez(1), Erick Dante Martínez Maldonado(1), José Antonio Parada Barcia(1) y Andrés Iñiguez Romo(2) de (1)Cardiología Intervencionista y (2)Cardiología. Hospital Álvaro Cunqueiro, Vigo (Pontevedra) - España

Controversia

LA ETERNA PREGUNTA DE LA ANGINA CRÓNICA ESTABLE, ¿EN FUNCIÓN DE LOS PERFILES DE PACIENTES QUE ELEGIMOS?

jueves 26 de octubre 17:15 18:15

Sala Polivalente (Planta 0)

Moderador

Javier Torres Llergo, Hospital Universitario de Jaén, Jaén

17:15 - Tratamiento médico

Mario Baquero Alonso, Hospital Quironsalud Toledo, Toledo

17:35 - Tratamiento intervencionista

Antonela Lukic Otanovic, Hospital Clínico Universitario Lozano Blesa, Zaragoza

17:55 - Discusión

1211 Comunicaciones Mini Orales

IMACEST: DE LA INVESTIGACIÓN PRECLÍNICA AL TRATAMIENTO PERCUTÁNEO

jueves 26 de octubre 17:15 18:15

Sala 1.2 (Planta 0)

1211-1

Modera

Tania Seoane García, Hospital Universitario Virgen Macarena, Sevilla

17:15 - 1211-2

Valoración de la seguridad y efecto terapéutico de la administración local de secretoma de origen cardíaco en un modelo preclínico de isquemia-reperusión

Claudia Báez Díaz(1), Virginia Blanco Blázquez(1), Axiel Torrecusa(1), Verónica Álvarez(2), María Pulido(2), Esther López(3), Francisco Miguel Sánchez Margallo(4) y Verónica Crisóstomo Ayala(1) de (1)Área Cardiovascular. Centro de Cirugía de Mínima Invasión (CCMI) de Cáceres "Jesús Usón", Cáceres - España, (2)Terapia Celular. Centro de Cirugía de Mínima Invasión (CCMI) de Cáceres "Jesús Usón", Cáceres - España, (3)CCMIJU. Red Española de Terapias Avanzadas RICORS-TERAV, Madrid - España y (4)CCMIJU. Centro de Investigación Biomédica en Red de Enfermedades Cardiovasculares (CIBER-CV), Madrid - España

17:23 - 1211-3

Evaluación de la utilización de terapias avanzadas en un modelo porcino de disfunción ventricular severa post infarto de miocardio

Claudia Báez Díaz(1), Virginia Blanco Blázquez(1), Verónica Álvarez Pérez(2), Axiel Torrecusa Bermejo(1), María Pulido Freneda(2), Esther López Nieto(3), Francisco Miguel Sánchez Margallo(4) y Verónica Crisóstomo Ayala(1) de (1)Área Cardiovascular. Centro de Cirugía de Mínima Invasión (CCMI) de Cáceres "Jesús Usón", Cáceres - España, (2)Terapia Celular. Centro de Cirugía de Mínima Invasión (CCMI) de Cáceres "Jesús Usón", Cáceres - España, (3)CCMIJU. Red Española de Terapias Avanzadas RICORS - TERAV, Madrid - España y (4)CCMIJU. Centro de Investigación Biomédica en Red de Enfermedades Cardiovasculares (CIBER-CV), Madrid - España

17:31 - 1211-4

Resultados a largo plazo en pacientes con infarto con elevación del segmento ST y arterias coronarias ectásicas

Elena de Oliveira Cañedo(1), Victoria Vilalta del Olmo(1), Eduardo Fernández Nofrerías(1), Edgar Fadeuilhe Grau(1), Joan F. Andrés Cordón(1) y Xavier Carrillo Suárez(1) de (1) Hospital Universitari Germans Trias i Pujol, Badalona (Barcelona) - España

17:39 - 1211-5

Efecto sobre el flujo coronario del uso del dispositivo Impella CP en pacientes con infarto agudo de miocardio complicado por shock cardiogénico

Pilar Roquero Giménez(1), Fernando Rivero Crespo(1), María Martínez-Avial Silva(1), Juan Perich Krsnik(1), Álvaro Luis Gamarra Lobato(1), Darío Gómez Díaz(1), Luis Flores Sánchez de León(1), Rosa María Sánchez Villaverde(1), Isabel Montero Centeno(1), Mercedes Rodríguez Alañón(1), Gianluca de Toffol(1), Agustín Ramos López(1), Blanca Santos Martín(1), Lidia Vilches Miguel(1) y Fernando Alfonso Manterola(1) de (1)Cardiología. Hospital Universitario de la Princesa, Madrid - España

17:47 - 1211-6

Evaluación de la eficacia de la administración de una o tres dosis de células derivadas de cardiosferas por vía intracoronaria en un modelo porcino de infarto de miocardio reperfundido

Claudia Báez Díaz(1), Virginia Blanco Blázquez(1), Axiel Torrecusa(1), Verónica Álvarez(2), María Pulido(2), Esther López(3), Francisco Miguel Sánchez Margallo(4) y Verónica Crisóstomo Ayala(1) de (1)Área Cardiovascular. Centro de Cirugía de Mínima Invasión (CCMI) de Cáceres "Jesús Usón", Cáceres - España, (2)Terapia Celular. Centro de Cirugía de Mínima Invasión (CCMI) de Cáceres "Jesús Usón", Cáceres - España, (3)CCMIJU. Red Española de Terapias Avanzadas RICORS-TERAV, Madrid - España y (4)CCMIJU. Centro de Investigación Biomédica en Red de Enfermedades Cardiovasculares (CIBER-CV), Madrid - España

17:55 - 1211-7

Tratamiento previo con heparina en pacientes con infarto agudo de miocardio con elevación del segmento ST: revisión sistemática y metaanálisis

Gonçalo Costa(1), Bernardo Resende(1), Eric Monteiro(1), Manuel Santos(1) y Rogério Teixeira(1) de (1)Cardiología. CHUC, Coimbra - Portugal

18:03 - 1211-8

Revascularización completa intrahospitalaria versus al alta en pacientes con infarto agudo de miocardio con elevación del segmento ST y enfermedad multivaso

Alberto Carrión Caverio(1), Carmen Fernández Díaz(2), Verónica Vidal Urrutia(1), Ernesto Valero Picher(3), Juan Vicente Vilar Herrero(1), Andrés Mauricio Cubillos Arango(1), Alberto Berenguer Jofresa(1), Lorenzo Fácila Rubio(1), Rafael Payá Serrano(1), Julio Núñez Villota(4) y Eva Rúmiz González(1) de (1)Consortio Hospital General Universitario, Valencia - España, (2)Hospital Marina Salud, Dénia (Alicante) - España, (3)Clínica Quirón, Valencia - España y (4)Hospital Clínico Universitario de Valencia, Valencia - España

Controversia

PACIENTE CON HIPERTENSIÓN ARTERIAL REFRACTARIA, ¿QUÉ PODEMOS OFRECERLE?

viernes 27 de octubre 9:00 10:00
Sala Polivalente (Planta 0)

Moderador

Oriol Rodríguez Leor, Hospital Universitari Germans Trias I Pujol de Badalona, Badalona

9:00 - El tratamiento médico optimizado es suficiente

Miriam Sandín Rollán, Hospital General Universitario de Alicante, Alicante

9:20 - La denervación renal es una alternativa eficaz

Tamara García Camarero, Hospital Universitario Marques de Valdecilla, Santander

9:40 - Discusión

1212 Comunicaciones Mini Orales

TÉCNICAS DE VALORACIÓN FUNCIONAL E INTERVENCIONISMO CORONARIO

viernes 27 de octubre 9:00 10:00
Sala 1.2 (Planta 0)

1212-1

Moderador

Ramón Fco. López Palop, Hospital Clínico Universitario Virgen de la Arrixaca, Murcia

9:08 - 1212-3

Diferencias en los patrones de flujo coronario según vaso coronario y severidad de estenosis aórtica

Mauricio Sebastián Dávila Suconota(1), Enrique Novo García(2), Alfonso Pérez Sánchez(3), Borja Casas Sánchez(3), Elisa Gonzalo Alcalde(3), Jaime Manuel Benítez Peyrat(2), Rocío Angulo Llanos(2), Eva Díaz Caraballo(3), Cristina Llanos Guerrero(3), Antonio Manuel Rojas González(3), M^o de los Reyes Oliva Encabo(3), César Rainer Solórzano Guillén(3), Nancy Giovanna Uribe Heredia(3), Jorge Baena Herrera(3) y Javier Balaguer Recena(3) de (1) Hospital General Universitario de Guadalajara, Guadalajara - España, (2)Hemodinámica. Hospital General Universitario de Guadalajara, Guadalajara - España y (3)Cardiología. Hospital General Universitario de Guadalajara, Guadalajara - España

9:16 - 1212-4

Método de fisiología coronaria no invasiva frente al área luminal mínima por tomografía de coherencia óptica para evaluar el impacto funcional de estenosis coronarias intermedias

Pilar Roquero Giménez(1), Fernando Rivero Crespo(1), Isabel Montero Centeno(1), María Martínez-Avial Silva(1), Juan Perich Krsnik(1), Álvaro Luis Gamarra Lobato(1), Darío Gómez Díaz(1), Luis Flores Sánchez de León(1), Gianluca de Toffol(1), Agustín Ramos López(1), Blanca Santos Martín(1), Lidia Vilches Miguel(1), Rosa María Sánchez Villaverde(1), Mercedes Rodríguez Alañón(1) y Fernando Alfonso Manterola(1) de (1)Cardiología. Hospital Universitario de la Princesa, Madrid - España

9:24 - 1212-5

Recuperación de disfunción microvascular coronaria tras el implante de TAVI en pacientes con estenosis aórtica severa

Luis Enrique Martín Alfaro(1), Inara Alarcón de la Lastra Cubiles(1), Dolores Cañadas Pruaño(1), Jaime Benjumea Rodríguez(1), Leticia Heras Jimenez(1), Manuel González Armayones(1), Diego Mialdea Salmerón(1), Tarek Alejandro Grez Gutierrez(1), Carlos González Guerrero(2), Ricardo Zayas Rueda(1), Livia Gheorghe(1), Germán Calle Pérez(1) y Alejandro Gutiérrez Barrios(1) de (1)Cardiología. Hospital Universitario Puerta del Mar, Cádiz - España y (2)Hospital Universitario Puerta del Mar, Cádiz - España

9:32 - 1212-6

Patrón diferencial de las resistencias del árbol coronario, entre pacientes con miocardiopatía dilatada isquémica versus no isquémica

Alfonso Pérez Sánchez(1), Enrique Novo García(1), Alicia Castillo Sandoval(1), Borja Casas Sánchez(1), Mauricio Sebastián Dávila Suconota(1), Rocío Angulo Llanos(1), Jaime Manuel Benítez Peyrat(1), Claudio Torán Martínez(1), Antonio Manuel Rojas González(1), Jorge Baena Herrera(1), Ramón Arroyo Espliguero(1), María C. Viana Llamas(1), César Rainer Solórzano Guillén(1), Nancy Giovanna Uribe Heredia(1) y Javier Balaguer Recena(1) de (1)Cardiología. Hospital General Universitario de Guadalajara, Guadalajara - España

9:40 - 1212-7

Uso de la reserva fraccional de flujo para guiar la revascularización arterial coronaria: revisión sistemática y metaanálisis de 78.897 pacientes

Julia Martínez Solé(1), José Antonio Sorolla Romero(1), Julio Farjat Pasos(2), Bilal Hussain(3), Sant Kumar(4), Mohil Garg(4), Mauro Chiarito(5), Héctor M. García García(4), José Luis Díez Gil(1) y Jorge Sanz Sánchez(1) de (1)Hospital Universitario La Fe, Valencia - España, (2)Cardiology. Quebec Heart and Lung Institute, Quebec - Canadá, (3)The Brooklyn Hospital Center, Brooklyn (New York) - Estados Unidos, (4)MedStar Washington Hospital Center, Washington DC (Washington) - Estados Unidos y (5)IRCCS Humanitas Research Hospital, Milán - Italia

9:48 - 1212-8

Revascularización percutánea completa vs incompleta en pacientes con oclusiones coronarias crónicas totales

Lucas Barreiro Mesa(1), Rafael González Manzanares(1), Luis Carlos Maestre Luque(1), Jaime de Juan Roldán(1), Soledad Ojeda Pineda(1), Manuel Pan Álvarez-Osorio(1), Nerea Aguayo Caño(1), Cristina Urbano Sánchez(1) y Álvaro Roldán Guerra(1) de (1)Servicio de Cardiología. Hospital Universitario Reina Sofía, Córdoba - España

9:56 - 1212-9

Análisis intermedio de eficacia y seguridad con un stent coronario de cromocobalto con polímero biodegradable liberador de sirolimus en práctica clínica habitual.

Registro RESALP (r-EPIC 01)

Alfonso Torres Bosco(1), Luis Antonio Íñigo García(2), Natalia Bolívar Herrera(3), José Ramón Rumoroso Cuevas(4), José María de la Torre Hernández(5), Eduard Bosch Peliguero(6), Roberto Sáez Moreno(7), Pablo Luengo Mondéjar(8) y Juan José de la Cruz Troca(9) de (1)Cardiología. Hospital Universitario Araba-Txagorritxu, Vitoria-Gasteiz (Álava) - España, (2)Cardiología. Hospital Costa del Sol, Marbella (Málaga) - España, (3)Cardiología. Complejo Hospitalario Torrecárdenas, Almería - España, (4)Cardiología. Hospital Galdakao-Usansolo, Galdakao (Vizcaya) - España, (5)Cardiología. Hospital Universitario Marqués de Valdecilla, Santander (Cantabria) - España, (6)Cardiología. Corporació Sanitaria Parc Taulí, Sabadell (Barcelona) - España, (7)Cardiología. Hospital Universitario de Basurto, Bilbao (Vizcaya) - España, (8)Cardiología. Hospital Universitario de Burgos, Burgos - España y (9)Epidemiología. TRIDE Asesores SL, Madrid - España

Casos Interactivos

TRATAMIENTO PERCUTÁNEO DE VALVULOPATÍAS EN EL PACIENTE MAYOR

viernes 27 de octubre 10:15 11:45

Auditorio 2 (Planta 0)

Moderador

David Martí Sánchez, Hospital Central de la Defensa y Hospitales VIAMED, Madrid

10:15 - **TAVI en paciente >75 años: ¿siempre TAVI?. Papel valoración geriátrica**

Tania Rodríguez Gabella, Hospital Clínico Universitario de Valladolid, Valladolid

11:00 - **Tratamiento percutáneo de IM: dispositivos, selección de pacientes, resultados en paciente mayor**

María Del Trigo Espinosa, Hospital Universitario Clínico San Carlos, Madrid

Expertos

Jose Gutiérrez Rodríguez, Hospital Monte Naranco, Oviedo

Cristóbal A. Urbano Carrillo, Hospital Universitario Regional de Málaga

Juan H. Alonso Briaes, Hospital Universitario Virgen de la Victoria, Málaga

1215 Poster

NOVEDADES EN INTERVENCIONISMO CORONARIO 2023

viernes 27 de octubre 10:15 11:45

Sala M2 (Planta 1)

1215-1

Moderador

Alfonso Jurado Román, Hospital Universitario la Paz, Madrid

10:15 - 1215-2

Perfil clínico y factores pronósticos a largo plazo de la enfermedad arterial coronaria aneurismática

Iván Sánchez Sánchez(1), Enrico Cerrato(2), Santiago Jesús Camacho Freire(3), Pedro A. Villablanca(4), José M. de la Torre Hernández(5), Isaac Pascual(6), Juan Sebastián Albistur Reyes(7), Jesús María Jiménez Mazuecos(8), C. Espejo(9), E. Alfonso Rodríguez(10), Ignacio J. Amat Santos(11), M. Alkhouli(12), C. Liebetrau(13), Antonio Fernández Ortiz(1) y Iván Javier Núñez-Gil(1) de (1)Hospital Clínico San Carlos, Madrid - España, (2)Infermi Hospital, Turin - Italia, (3)Hospital Juan Ramón Jiménez, Huelva - España, (4)Henry Ford Hospital, Detroit (Michigan) - Estados Unidos, (5)Hospital Universitario Marqués de Valdecilla, Santander (Cantabria) - España, (6)Hospital Universitario Central de Asturias, Oviedo (Asturias) - España, (7)Hospital de Clínicas Dr. Manuel Quintela, Montevideo - Uruguay, (8)Hospital General de Albacete, Albacete - España, (9)Hospital Universitario Fundación Jiménez Díaz, Madrid - España, (10)Hospital Universitari Vall d'Hebrón, Barcelona - España, (11)Hospital Clínico Universitario de Valladolid, Valladolid - España, (12)West Virginia University Heart and Vascular Institute, Morgantown (West Virginia) - Estados Unidos y (13)Kerckhoff Heart Centre, Bad Nauheim (Hessen) - Alemania

10:21 - 1215-3

Angioplastia primaria de lesiones coronarias gravemente calcificadas mediante técnicas de modificación de placa en el infarto agudo de miocardio con elevación del segmento ST

Héctor Cubero Gallego(1), Eva Rúmiz González(2), Nieves Gonzalo López(3), Helena Tizón Marcos(4), Antonela Lukic Otanovic(5), Neus Salvatella Giral(4), Alfonso Jurado Román(6), Jorge Sanz Sánchez(7), Juan Gabriel Córdoba Soriano(8), Marcelo Jiménez Kockar(9), Mohsen Mohandes Yusefian(10), Álvaro Aparisi Sanz(4), Juan Carlos Betancourt Villarruel(4) y Beatriz Vaquerizo Montilla(4) de (1)Cardiología Intervencionista. Hospital del Mar, Barcelona - España, (2)Hospital General Universitario, Valencia, Valencia - España, (3)Hospital Clínico San Carlos, Madrid - España, (4)Hospital del Mar, Barcelona - España, (5)Hospital Clínico Universitario Lozano Blesa, Zaragoza - España, (6)Hospital Universitario La Paz, Madrid - España, (7)Hospital Universitario La Fe, Valencia - España, (8)Complejo Hospitalario Universitario, Albacete - España, (9)Hospital de la Santa Creu i Sant Pau, Barcelona - España y (10)Hospital Universitario Joan XXIII, Tarragona - España

10:27 - 1215-4

Impacto pronóstico de la revascularización completa de oclusiones coronarias crónicas en pacientes con y sin diabetes mellitus

Luis Carlos Maestre Luque(1), Rafael González Manzanares(2), Jaime de Juan Roldán(3), Lucas Barreiro Mesa(4), Soledad Ojeda Pineda(1) y Manuel Pan Álvarez-Osorio(1) de (1)Laboratorio de Hemodinámica. Servicio de Cardiología. Hospital Universitario Reina Sofía, Córdoba - España, (2)Servicio de Cardiología. Hospital Universitario Reina Sofía, Córdoba - España, (3)Medicina. Universidad de Córdoba, Córdoba - España y (4)Cardiología. Hospital Universitario Reina Sofía, Córdoba - España

10:33 - 1215-5

Resultados del tipo de revascularización en pacientes con síndrome coronario agudo sin elevación del ST en España

Felipe Díez-Delhoyo(1), Pablo Díez-Villanueva(2), María Fernández González(3), Martín Negreira Caamaño(4), Ane Elorriaga Madariaga(5), Leire Goñi Blanco(6), Jessica Vaquero Luna(7), Alicia Prieto Lobato(8), Iván Olavarri Miguel(9), Clara Fernández-Cordón(10), Emilio Armas Redondo(11), Sergio García-Blas(12), Antonio Martínez-Guisado(13), Ander Arteagoitia Bolumburu(14), Anna Gálvez-García(15), Julia Playán(16), Teresa Giralt-Borrell(17), José Antonio Fernández-Sánchez(18), Laura Fuertes-Keneally(19), Lucía Matute-Blanco(20), Borja Souto-Cainzos(21), Pedro Cepas-Guillen(22) y María Thiscal López Lluva(23) de (1)Hospital Universitario 12 de Octubre. CIBERCV, Madrid - España, (2)Hospital Universitario de la Princesa, Madrid - España, (3)Cardiología. Complejo Asistencial Universitario, León - España, (4)Hospital General Universitario de Ciudad Real, Ciudad Real - España, (5)Hospital Universitario de Basurto, Bilbao (Vizcaya) - España, (6)Hospital Universitario Navarra, Pamplona/Iruña (Navarra) - España, (7)Hospital Universitario Araba-Txagorritxu, Vitoria-Gasteiz (Álava) - España, (8)Complejo Hospitalario Universitario, Albacete - España, (9)Hospital Universitario Marqués de Valdecilla, Santander (Cantabria) - España, (10)Instituto de Investigación Sanitaria Gregorio Marañón, Madrid - España, (11)Hospital Universitario La Paz, Madrid - España, (12)Hospital Clínico Universitario de Valencia, Valencia - España, (13)Hospital Clínic, Barcelona - España, (14)Hospital Universitario Ramón y Cajal, Madrid, Madrid - España, (15)Cardiología. Hospital Universitario de Bellvitge, Barcelona - España, (16)Cardiología. Hospital Clínico San Carlos, Madrid - España, (17)Cardiología. Hospital del Mar, Barcelona - España, (18)Cardiología. Hospital Universitario Virgen de las Nieves, Granada - España, (19)Cardiología. Hospital General Universitario de Alicante, Alicante - España, (20)Cardiología. Hospital Universitari

10:39 - 1215-6

Tendencia temporal en el uso de técnicas combinadas de modificación de la placa

Helena Tizón Marcos(1), Beatriz Vaquerizo Montilla(1), Álvaro Aparisi Sanz(1), Juan Carlos Betancourt(1), Neus Salvatella Giralt(1), Ícar Tribó Miró(1), Teresa Giberteau(1), Fátima Domingo Calvo(1), Pau Buigues(1), Esther Menéndez(1), María Angeles Miralles Morante(1), Pilar González(1), David Sánchez Santiago(1), Cristina Tevar Gómez(1) y Héctor Cubero Gallego(1) de (1)Cardiología. Hospital del Mar, Barcelona - España

10:45 - 1215-7

Resultados a largo plazo de polímero reabsorbible frente a permanente en stents de everolimus en infarto agudo de miocardio y alta carga trombótica

Cristina Buisán Esporrín(1), Adrián Riaño Ondiviela(1), Daniel Meseguer González(1), José Antonio Linares Vicente(1), Borja Simó Sánchez(1), Ainhoa Pérez Guerrero(2), Antonela Lukic Otanovic(1), Albert Alonso Tello(1), Elena Murlanch Dosset(1) y José Ramón Ruiz Arroyo(1) de (1)Cardiología. Hospital Clínico Universitario Lozano Blesa, Zaragoza - España y (2)Hospital Clínico Universitario Lozano Blesa, Zaragoza - España

10:51 - 1215-8

Estudio comparativo de variables clínicas, angiográficas y de procedimiento entre desoclusiones coronarias por acceso radial y femoral. Análisis de una serie de 534 oclusiones

Mónica Gomis Sánchez(1), Asier Subinas Elorriaga(2), José Ramón Rumoroso Cuevas(2), Mario Sádaba Sagredo(2), Alaitz Romero Pereiro(2), Germán Zugazabaitia Irazabal(2), Asier Aranguren Aurrecoechea(2), Alazne Urkullu Naveda(2), Idoia Bravo Martínez(2), Garazi Oria González(2), Olga Quintana Raczka(2), Ángela Cacicedo Fernández de Bobadilla(2), Jesús Florido Pereña(2), Amaia Larunbe Kareaga(2) y Alberto Salcedo Arruti(2) de (1)Hospital Galdakao-Usansolo, Galdakao (Vizcaya) - España y (2)Cardiología. Hospital Galdakao-Usansolo, Galdakao (Vizcaya) - España

10:57 - 1215-9

Resultados de litotricia vs láser intracoronario en el tratamiento percutáneo de lesiones calcificadas

Clara Ugueto Rodrigo(1), Alfonso Jurado Román(1), Lucía Cobarro Gálvez(1), Daniel Tébar Márquez(1), Borja Rivero Santana(1), Guillermo Galeote García(1), Santiago Jiménez Valero(1), Rosa González Davia(2), Ángel García García(3) y José Raúl Moreno Gómez(1) de (1)Cardiología. Hospital Universitario La Paz, Madrid - España, (2)Cardiología. Hospital Infanta Cristina, Parla (Madrid) - España y (3)Cardiología. Hospital Infanta Sofía, San Sebastián de los Reyes (Madrid) - España

11:03 - 1215-10

Uso del balón de corte con respecto a otros dispositivos de modificación de la placa en pacientes con enfermedad de vaso nativo. Metanálisis de ensayos clínicos randomizados

José Antonio Sorolla Romero(1), Julia Martínez Solé(1), María Calvo Asensio(1), Jean Paul Vilchez Tschischke(1), José Luis Díez Gil(1), Luis Martínez Dolz(1) y Jorge Sanz Sánchez(1) de (1)Servicio de Cardiología. Hospital Universitari i Politècnic La Fe, Valencia - España

11:09 - 1215-11

Fracaso en la canulación en el abordaje radial distal en comparación con el acceso radial anterior: resultados de un metaanálisis

Francisco Javier Tomás Simón(1), Eduardo Arroyo Úcar(1), David Escribano Alarcón(1), Marta Monteagudo Viana(1), Ignacio Alfaro Paniagua(1), María Teresa Calzada Patón(1), Diego Cazorla-Morallón(1), José Luis Colomer Gómez(1), Elías Martínez Rey-Rañal(1), Ana Pérez Ferrándiz(1), Sonia Sánchez Munuera(1) y M^a Araceli Frutos García(1) de (1)Cardiología. Hospital Universitario de San Juan, San Juan de Alicante (Alicante) - España

11:15 - 1215-12

Estrategia de revascularización actual en pacientes con SCASEST. Datos del registro IMPACT-TIMING-GO

María Thiscal López Lluva(1), Felipe Díez del Hoyo(2), Pablo Díez Villanueva(3), María Fernández González(1), Martín Negreira Caamaño(4), Ane Elorriaga Madariaga(5), Pablo Bazal Chacón(6), Jessica Vaquero Luna(7), Alicia Prieto Lobato(8), Iván Olavarri Miguel(9), Clara Fernández Cordón(10), Alfonso Jurado Román(11), Sergio García Blas(12), Antonio Martínez Guisado(13), María Martínez-Avial Silva(3), Ander Arteagoitia Bolumburu(14), Anna Gálvez-García(15), Julia Playán(16), Nuria Rivas-Barquet(17), José Antonio Fernández-Sánchez(18), Laura Fuertes-Keneally(19), Lucía Matute-Blanco(20), Borja Souto-Cainzos(21) y Pedro Cepas-Guillen(13) de (1)Servicio de Cardiología del Complejo Asistencial Universitario de León, León - España, (2)Hospital Universitario 12 de Octubre, Madrid - España, (3)Cardiología. Hospital Universitario de la Princesa, Madrid - España, (4)Cardiología. Hospital General Universitario de Ciudad Real, Ciudad Real - España, (5)Cardiología. Hospital Universitario de Basurto, Bilbao (Vizcaya) - España, (6)Cardiología. Hospital Universitario Navarra, Pamplona/Iruña (Navarra) - España, (7)Cardiología. Hospital Universitario Araba-Txagorritxu, Vitoria-Gasteiz (Álava) - España, (8)Cardiología. Hospital General de Albacete, Albacete - España, (9)Cardiología. Hospital Universitario Marqués de Valdecilla, Santander (Cantabria) - España, (10)Cardiología. Hospital General Universitario Gregorio Marañón, Madrid - España, (11)Hospital Universitario La Paz, Madrid - España, (12)Cardiología. Hospital Clínico Universitario de Valencia, Valencia - España, (13)Cardiología. Hospital Clínic, Barcelona - España, (14)Cardiología. Hospital Universitario Ramón y Cajal, Madrid - España, (15)Cardiología. Hospital Universitari de Bellvitge, L'Hospitalet de Llobregat (Barcelona) - España, (16)Cardiología. Hospital Clínico San Carlos, Madrid - España, (17)Cardiología. Hospital del Mar, Barcelona - España, (18)

11:21 - 1215-13

Registro del intervencionismo percutáneo a tronco coronario izquierdo realizado en los últimos 4 años. Estudio retrospectivo en vida real

José Antonio Sorolla Romero(1), Jorge Sanz Sánchez(1), María Calvo Asensio(1), Julia Martínez Solé(1), Sara Huéllamo Montoro(1), Nerea Fernández Ortiz(1), Jean Paul Vilchez Tschischke(1), José Luis Díez Gil(1) y Luis Martínez Dolz(1) de (1)Servicio de Cardiología. Hospital Universitari i Politècnic La Fe, Valencia, Valencia - España

11:27 - 1215-14

Resultados clínicos de terapia antitrombótica con anticoagulantes orales de acción directa tras implante de stent

Mario Martínez Fleta(1), Julia Asensio Alonso(2), Pablo Manuel Fernández Corredoira(3), Teresa Simón Paracuellos(3), Sonia Peribáñez Belanche(1), Dario Javier Samaniego Pesantez(1), Araceli Sánchez Page(1), Marta Antonio Martín(1), Luis Cerdán Ferreira(1), David Gómez Martín(1), Isabel Ezpeleta Sobrevía(1), Vanesa Alonso Ventura(1), Javier Jimeno Sánchez(1), José Antonio Linares Vicente(2) y Georgina Fuertes Ferre(1) de (1) Cardiología. Hospital Universitario Miguel Servet, Zaragoza - España, (2)Cardiología. Hospital Clínico Universitario Lozano Blesa, Zaragoza - España y (3)Hospital Universitario Miguel Servet, Zaragoza - España

11:33 - 1215-15

Mejoría de la función ventricular izquierda tras revascularización percutánea de oclusión crónica total con necesidad de soporte hemodinámico

Ignacio Gallo Fernández(1), Rafael González Manzanares(1), Jorge Perea Armijo(1), Guillermo Dueñas Pérez(1), Marcos Alvarado Ruiz(1), Consuelo Fernández-Avilés Irache(1), Gloria María Heredia Campos(1), Manuel Díaz Andrade(1), Francisco José Hidalgo Lesmes(1), Javier Suárez de Lezo Herreros de Tejada(1), Soledad Ojeda Pineda(1) y Manuel Pan Álvarez-Ossorio(1) de (1)Cardiología. Hospital Universitario Reina Sofía, Córdoba - España

11:39 - 1215-16

Trombosis arterial en el abordaje radial distal en comparación con el acceso radial anterior: resultados de un metaanálisis

Francisco Javier Tomás Simón(1), Eduardo Arroyo Úcar(1), David Escribano Alarcón(1), Marta Monteagudo Viana(1), Ignacio Alfaro Paniagua(1), María Teresa Calzada Patón(1), Diego Cazoria-Morallón(1), José Luis Colomer Gómez(1), Elías Martínez Rey-Rañal(1), Ana Pérez Ferrándiz(1), Sonia Sánchez Munuera(1) y M^a Araceli Frutos García(1) de (1) Cardiología. Hospital Universitario de San Juan, San Juan de Alicante (Alicante) - España

Controversia

TAVI EN ESTENOSIS AÓRTICA ASINTOMÁTICA. ¿HA LLEGADO EL MOMENTO?

viernes 27 de octubre 12:15 13:15

Sala 1.1 (Planta 0)

Moderadora

Gabriela Guzmán Martínez, Hospital Universitario la Paz, Madrid

12:15 - A favor

José Francisco Díaz Fernández, Hospital Universitario Juan Ramon Jimenez, Huelva

12:35 - En contra

Ana Revilla Orodea, Hospital Clínico Universitario de Valladolid, Valladolid

12:55 - Discusión

Simposio

ÚLTIMAS NOVEDADES DEL INTERVENCIONISMO CON MAYOR IMPACTO CLÍNICO

viernes 27 de octubre 14:00 15:15

Auditorio 2 (Planta 0)

Esta sesión se realiza gracias a una Beca no Condicionada de ABBOTT, BIOTRONIK, BOSTON y MEDTRONIC

Moderadores

José M. De la Torre Hernández, Hospital Universitario Marques de Valdecilla, Santander
Carolina Ortiz Cortés, Hospital Universitario Fundacion Alcorcon, Alcorcón

14:00 - Estrategias de doble antiagregación en pacientes con síndrome coronario agudo y alto riesgo de sangrado

Íñigo Lozano Martínez-Luengas, Hospital Universitario de Cabueñes, Gijón

14:18 - Denervación renal por radiofrecuencia, más allá de los tratamientos convencionales para la hipertensión arterial

Tamara Garcia Camarero, Hospital Universitario Marques de Valdecilla, Santander

14:36 - Cierre de orejuela izquierda: Barreras en la derivación de pacientes

Valeriano Ruiz Quevedo, Hospital de Navarra, Pamplona

14:54 - Imagen intravascular para guiar la revascularización percutánea: "Mirando por los pacientes"

Ramón Fco. López Palop, Hospital Clínico Universitario Virgen de la Arrixaca, Murcia

1210 Comunicaciones Orales

NOVEDADES EN INTERVENCIONISMO ESTRUCTURAL 2023

viernes 27 de octubre 14:00 15:00

Sala 2.2 (Planta 1)

1210-1

Modera

María Thiscal López Lluva, Hospital de Leon (Complejo Asistencial Universitario de Leon), León

14:00 - 1210-2

Predicción de mortalidad con el Mitra Score tras la reparación mitral percutánea borde a borde: estudio de validación externa

Manuel Alejandro Díaz Andrade(1), Fátima Esteban Martínez(1), Martín Ruiz Ortiz(1), Ana Rodríguez Almodóvar(1), Alberto Torres Zamudio(1), Javier Herrera Flores(1), Luis Carlos Maestre Luque(1), Alberto Moran Salinas(1), Ioana Andreea Nistor(1), Nerea Aguayo Caño(1), Lucas Javier Barreiro Mesa(1), Álvaro Roldán Guerra(1), Cristina Urbano Sánchez(1), Manuel Pan Álvarez-Ossorio(1) y Dolores Mesa Rubio(1) de (1)Cardiología. Hospital Universitario Reina Sofía, Córdoba - España

14:15 - 1210-3

Eficacia de las técnicas de alineamiento comisural e impacto hemodinámico a largo plazo en prótesis aórticas percutáneas autoexpandibles

Javier Gómez-Herrero(1), Pablo Piñón Esteban(2), Luis Nombela Franco(3), Raúl Moreno Gómez(4), Antonio Muñoz García(5), Alfredo Redondo Diéguez(6), Antonio Enrique Gómez Menchero(7), Sara Blasco Turrión(8), Juan Pablo Sánchez Luna(8), José Carlos González Gutiérrez(8), Cristhian Humberto Aristizabal Duque(8), Manuel Carrasco Moraleja(8), Itziar Gómez Salvador(8), José Alberto San Román Calvar(8) y Ignacio J. Amat-Santos(8) de (1) Hospital Clínico Universitario de Valladolid, Valladolid - España, (2)Cardiología. Complejo Hospitalario Universitario de A Coruña. CIBERCV, A Coruña (A Coruña) - España, (3) Cardiología. Hospital Clínico San Carlos, Madrid - España, (4)Cardiología. Hospital Universitario La Paz, Madrid - España, (5)Cardiología. Hospital Clínico Universitario Virgen de la Victoria, Málaga - España, (6)Cardiología. Hospital Clínico Universitario de Santiago de Compostela, Investigación Sanitaria de Santiago de Compostela (IDIS) y CIBERCV, Santiago de Compostela (A Coruña) - España, (7)Cardiología. Hospital Juan Ramón Jiménez, Huelva - España y (8)Cardiología. Hospital Clínico Universitario de Valladolid, Valladolid - España

14:30 - 1210-4

Uso combinado de dispositivos de asistencia ventricular izquierda y MITRACLIP en el shock cardiogénico: registro MITRA-ASSIT

Borja Rivero Santana(1), Alfonso Jurado-Román(1), Guillermo Galeote García(1), Isaac Pascual Calleja(2), Dabit Arzamendi Aizpuru(3), Pilar Jiménez Quevedo(4), Rodrigo Estévez Loureiro(5), Pedro Cepas-Guillén(3), Ana M. Serrador Frutos(6), Pablo Avanzas Fernández(2), Tomás Benito González(7), José María de la Torre Hernández(8) y José Raúl Moreno Gómez(1) de (1)Hospital Universitario La Paz, Madrid - España, (2)HUCA (Hospital Universitario Central de Asturias), Oviedo (Asturias) - España, (3)Hospital Clínic, Barcelona - España, (4)Hospital Clínic San Carlos, Madrid - España, (5)Complejo Hospitalario Universitario de Vigo - Xeral-Cies, Vigo (Pontevedra) - España, (6)Hospital Clínic Universitario de Valladolid, Valladolid - España, (7)Complejo Asistencial Universitario, León - España y (8)Hospital Universitario Marqués de Valdecilla-Santander - España

14:45 - 1210-5

Evolución de los parámetros ecocardiográficos y de congestión tras el tratamiento percutáneo de la regurgitación tricuspídea utilizando un dispositivo de abordaje borde a borde

Basilio Angulo Lara(1), Susana Mingo Santos(1), María Del Trigo Espinosa(1), Esther Montero Hernández(2), Juan Francisco Oteo Domínguez(1), Paula Martínez Santos(1), Sara Navarro Nieto(1), Carlos Collado Macián(1), Jorge de la Fuente García(1), Marta Cobo Marcos(1), Fco. Javier Goicolea Ruigómez(1) y Vanessa Moñivas Palomero(1) de (1)Cardiología y (2)Medicina Interna. Hospital Universitario Puerta de Hierro, Majadahonda (Madrid) - España

Casos Interactivos

DECISIONES DIFÍCILES EN INTERVENCIONISMO PERCUTÁNEO EN SÍNDROME CORONARIO AGUDO. PESADILLA EN LA SALA DE HEMODINÁMICA

viernes 27 de octubre 15:30 17:00

Sala 3 (Planta 0)

Moderadora

M. Nieves Gonzalo López, Hospital Universitario Clínico San Carlos, Madrid

15:30 - El dilema de la disección coronaria

Sandra Santos Martínez, Hospital General Universitario de Elche, Elche/Elx

16:15 - Cuando nos encontramos un tronco complicado

Jose Abellán Huerta, Hospital General de Almansa, Almansa

Expertos

M. Teresa Bastante Valiente, Hospital Universitario de la Princesa, Madrid
Miren Tellería Arrieta, Hospital Universitario Donostia, Donostia/San Sebastián
Ramón Fco. López Palop, Hospital Clínico Universitario Virgen de la Arrixaca, Murcia

Pregunta al Experto

DEL CÓDIGO INFARTO AL CÓDIGO ECMO Y CÓDIGO TEP: NUEVAS APROXIMACIONES PERCUTÁNEAS AL MANEJO DEL PACIENTE CRÍTICO CARDIOLÓGICO

viernes 27 de octubre 17:15 18:15

Sala 3 (Planta 0)

Moderador

Alfonso Jurado Román, Hospital Universitario la Paz, Madrid

Experta

Laura Rodríguez Sotelo, Madrid

Experto

Carlos Felipe Ferrera Durán, Hospital Universitario Clínico San Carlos, Madrid

Experta

Ana Belén Cid Álvarez, Complejo Hospitalario Universitario de Santiago, Santiago de Compostela

Experto

Pablo Salinas Sanguino, Hospital Universitario Clínico San Carlos, Madrid

1216 Poster

INTERVENCIONISMO ESTRUCTURAL II: CIERRE DE OREJUELA Y FORAMEN OVAL PERMEABLE

viernes 27 de octubre 17:15 18:15

Sala M4 (Planta 1)

1216-1

Modera

Eduardo Arroyo Úcar, Hospital Universitario de Torrevieja, Torrevieja

17:15 - 1216-2

Eventos en el seguimiento tras cierre de foramen oval permeable

José Antonio Parada Barcia(1), José Antonio Baz Alonso(1), Marcos Baz González(2), Rodrigo Estévez Loureiro(1), Rocío Ferreiro González(1), Antonio Alejandro de Miguel Castro(1), Guillermo Bastos Fernández(1), Berenice Caneiro Queija(1), Saleta Fernández Barbeira(1), Alberto Ortiz Saez(1) y Andrés Iñiguez Romo(1) de (1)Cardiología. Hospital Álvaro Cunqueiro, Vigo (Pontevedra) - España y (2)Cardiología. Complejo Hospitalario Universitario A Coruña (A Coruña) - España

17:21 - 1216-3

Análisis de la mortalidad y de las diferencias en tasas de sangrado en pacientes oncológicos sometidos a cierre percutáneo de orejuela izquierda

Miguel Hernández Hidalgo(1), Sergio López Tejero(1), Ángel Hernández Martos(1), Pablo José Antúnez Muiños(1), Gilles José Barreira de Sousa(1), Beatriz De Tapia Majado(1), Javier Martín Moreiras(1), Alejandro Diego Nieto(1), Jesús Herrero Garibí(1), Javier Rodríguez Collado(1), Pedro Luis Sánchez Fernández(1) y Ignacio Cruz González(1) de (1)Complejo Asistencial Universitario de Salamanca, Salamanca - España

17:27 - 1216-4

Evaluación del shunt residual tras el cierre del foramen oval permeable con dispositivo percutáneo de sutura

Alfonso Torres Bosco(1), Miren Maite Alfageme Beovide(1), Mercedes Sanz Sánchez(1), Anai Moreno Rodríguez(1), Marta Torres Fernández(1), María Garrido Uriarte(1), Fernando Ereño Berioz(1), Ángela Alonso Miñambres(1), Olatz Zaldúa Irastorza(1) y Gerard Martí Aguasca(2) de (1)Cardiología. Hospital Universitario Araba-Txagorritxu, Vitoria-Gasteiz (Álava) - España y (2)Cardiología. Hospital Universitario Vall d'Hebrón, Barcelona - España

17:33 - 1216-5

Análisis comparativo del cierre de orejuela izquierda frente al tratamiento médico en pacientes con ictus recurrente

Berenice Caneiro-Queija(1), Rodrigo Estévez Loureiro(1), Sergio Raposeiras Roubín(2), José Luis Maciñeiras Montero(2), Amanda Álvarez Noval(3), Yago Couso Pazo(3), Rocío González Ferreiro(1), Guillermo Bastos Fernández(1), Antonio Alejandro de Miguel Castro(1), José Antonio Baz Alonso(1) y Andrés Iñiguez Romo(1) de (1)Cardiología Intervencionista. Hospital Álvaro Cunqueiro, Vigo (Pontevedra) - España, (2)Neurología. Hospital Álvaro Cunqueiro, Vigo (Pontevedra) - España y (3)Neurología. Hospital POVISA, Vigo (Pontevedra) - España

17:39 - 1216-6

Influencia de la morfología de la orejuela auricular izquierda en la dificultad y resultados del procedimiento de cierre

Álvaro Pinar Abellán(1), Juan Gabriel Córdoba Soriano(1), Nuria Vallejo Calcerrada(1), Antonio Gutiérrez Díez(2), Juan José Portero Portaz(2), Macarena López Vázquez(2), Arsenio Gallardo López(2), Alicia Prieto Lobato(2), Marta Cubells Pastor(2), Ester Mínguez de la Guía(2), Juan Carlos García López(2), Miguel Villar García(2), Sonia Cebrían López(2), Pablo Valentín García(2) y Jesús María Jiménez Mazuecos(2) de (1)Complejo Hospitalario Universitario, Albacete - España y (2)Cardiología. Complejo Hospitalario Universitario, Albacete - España

17:45 - 1216-7

Manejo del shunt residual tras cierre percutáneo de foramen oval permeable (FOP): experiencia en un centro terciario

Teresa Simón Paracuellos(1), Georgina Fuertes Ferre(2), Javier Jimeno Sánchez(2), Marta López Ramón(3), Gabriel Galache Osuna(2), Juan Sánchez-Rubio Lezcano(2), David Gómez Martín(1), Isabel Ezepeleta Sobrevía(1), Luis Cerdán Ferreira(1), David de las Cuevas León(4), Mario Martínez Fleta(1), Sonia Peribáñez Belanche(1), José A. Diarte de Miguel(2) y M. del Rosario Ortas Nadal(2) de (1)Cardiología. Hospital Universitario Miguel Servet, Zaragoza - España, (2)Unidad de Hemodinámica. Hospital Universitario Miguel Servet, Zaragoza - España, (3)Unidad de Cardiopatías Congénitas. Hospital Universitario Miguel Servet, Zaragoza - España y (4)Cardiología. Complejo Hospitalario San Millán - San Pedro, Logroño (La Rioja) - España

17:51 - 1216-8

Eventos isquémicos y hemorrágicos tras cierre percutáneo de orejuela izquierda según tipo de hemorragia previa. Comparativa de 2 cohortes en un hospital de tercer nivel

Daniel Jesús Salazar Rodríguez(1), Leopoldo Fernández Ruz(1), Joaquín Cano Nieto(1) y Cristóbal Urbano Carrillo(1) de (1)Cardiología. Hospital Regional Universitario Carlos Haya, Málaga - España

17:57 - 1216-9

Experiencia hasta 2023 en cierre percutáneo de orejuela izquierda en nuestro centro

Daniel Jesús Salazar Rodríguez(1), Leopoldo Fernández Ruz(1), Joaquín Cano Nieto(1) y Cristóbal Urbano Carrillo(1) de (1)Cardiología. Hospital Regional Universitario Carlos Haya, Málaga - España

18:03 - 1216-10

Análisis de las características y los resultados del cierre percutáneo de orejuela izquierda en pacientes oncológicos

Miguel Hernández Hidalgo(1), Sergio López Tejero(1), Gilles José Barreira de Sousa(1), Ángel Víctor Hernández Martos(1), Pablo José Antúnez Muiños(1), Beatriz de Tapia Majado(1), Javier Martín Moreiras(1), Alejandro Diego Nieto(1), Jesús Herrero Garibi(1), Pedro Luis Sánchez Fernández(1) y Ignacio Cruz González(1) de (1)Complejo Asistencial Universitario de Salamanca, Salamanca - España

Simposio

TAVI 20 AÑOS DESPUÉS: DÓNDE ESTAMOS Y HACIA DONDE VAMOS

sábado 28 de octubre 9:00 10:00

Sala 3 (Planta 0)

Moderador

Ignacio Cruz González, Hospital Clínico Universitario de Salamanca, Salamanca

9:00 - TAVI "minimalista" y protocolos de alta precoz

Rafael Romaguera Torres, Hospital Universitari de Bellvitge, L'Hospitalet de Llobregat

9:20 - Gaps en la evidencia y expansión de la técnica: insuficiencia aórtica y aorta bicúspide

Soledad Ojeda Pineda, Hospital Universitario Reina Sofía, Córdoba

9:40 - TAVI en pacientes con bajo riesgo quirúrgico: durabilidad y alternativas terapéuticas a largo plazo

Ramiro Trillo Nouche, Complejo Hospitalario Universitario de Santiago, Santiago de Compostela

Simposio

TRATAMIENTO PERCUTÁNEO DE LA INSUFICIENCIA TRICUSPÍDEA: DE LA SELECCIÓN DE PACIENTES A LOS RESULTADOS

sábado 28 de octubre 10:15 11:15

Sala 3 (Planta 0)

Moderador

Manuel Pan Álvarez-Ossorio, Hospital Universitario Reina Sofía, Córdoba

10:15 - ¿Qué criterios clínicos y de imagen cardíaca nos guían para la selección de pacientes?

Laura Sanchis Ruiz, Hospital Clinic de Barcelona, Barcelona

10:35 - ¿Cuál es el momento ideal para la intervención?

Luis Asmarats Serra, Hospital de la Santa Creu i Sant Pau, Barcelona

10:55 - ¿Cómo seleccionar el dispositivo adecuado para cada caso

Pilar Jiménez Quevedo, Hospital Universitario Clínico San Carlos, Madrid

1217 Poster

FISIOLOGÍA CORONARIA

sábado 28 de octubre 10:15 11:15

Sala M3 (Planta 1)

1217-1

Moderador

Felipe Hernández Hernández, Hospital Universitario 12 de Octubre, Madrid

10:15 - 1217-2

Reserva de flujo coronario, mediante respuesta diferencial de la hiperemia inducida por adenosina, en pacientes con miocardiopatía dilatada isquémica versus no isquémica

Alfonso Pérez Sánchez(1), Enrique Novo García(1), Alicia Castillo Sandoval(1), Borja Casas Sánchez(1), Mauricio Sebastián Dávila Suconota(1), Elisa Gonzalo Alcalde(1), Jaime Manuel Benítez Peyrat(1), Rocío Angulo Llanos(1), Claudio Torán Martínez(1), Jorge Baena Herrera(1), Antonio Manuel Rojas González(1), M^a de los Reyes Oliva Encabo(1), Eva Díaz Caraballo(1), M. Eulalia Jiménez Martínez(1) y Javier Balaguer Recena(1) de (1)Cardiología. Hospital General Universitario de Guadalajara, Guadalajara - España

10:21 - 1217-3

Propuesta de un nuevo método de valoración de la función endotelial coronaria basado en el estímulo fisiológico por stress de cizallamiento. Respuesta diferencial a la estimulación endotelial con acetilcolina

Enrique Novo García(1), Rocío Angulo Llanos(1), Jaime Manuel Benítez Peyrat(1), Borja Casas Sánchez(1), Alfonso Pérez Sánchez(1), Mauricio Sebastian Davila Suconota(1), Alicia Castillo Sandoval(1), Cristina Llanos Guerrero(1), Nancy Giovanna Uribe Heredia(1), César Rainer Solórzano Guillén(1), Jorge Baena Herrera(1), Antonio Manuel Rojas González(1), María Viana-Llamas(1), Ramón Arroyo Espliguero(1) y Javier Balaguer Recena(1) de (1)Cardiología. Hospital General Universitario de Guadalajara, Guadalajara - España

10:27 - 1217-4

Modulación diferencial de la respuesta vasodilatadora coronaria endotelio - dependiente en pacientes tratados con estatinas

Mauricio Sebastián Dávila Suconota(1), Enrique Novo García(2), Alicia Castillo Sandoval(1), Claudio Torán Martínez(1), Alfonso Pérez Sánchez(1), Borja Casas Sánchez(1), Elisa Gonzalo Alcalde(1), Jaime Manuel Benítez Peyrat(1), Rocío Angulo Llanos(1), Eva Díaz Caraballo(1), Antonio Manuel Rojas González(1), Nancy Giovanna Uribe Heredia(1), Cristina Llanos Guerrero(1), Jorge Baena Herrera(1) y Javier Balaguer Recena(1) de (1)Cardiología y (2)Hemodinámica. Hospital General Universitario de Guadalajara, Guadalajara - España

10:33 - 1217-5

Diferencia en la respuesta vasodilatadora coronaria en pacientes sin enfermedad coronaria significativa con síndrome coronario agudo sin elevación de ST frente a pacientes con angor de esfuerzo estable

Borja Casas Sánchez(1), Enrique Novo García(1), Mauricio Sebastian Davila Suconota(1), Alfonso Pérez Sánchez(1), Elisa Gonzalo Alcalde(1), Alicia Castillo Sandoval(1), Rocío Angulo Llanos(1), Jaime Manuel Benítez Peyrat(1), Javier Balaguer Recena(1), Cristina Llanos Guerrero(1), Eva Díaz Caraballo(1), Jorge Baena Herrera(1), Miguel Ángel San Martín Gómez(1), M^a de los Reyes Oliva Encabo(1) y Antonio Manuel Rojas González(1) de (1)Cardiología. Hospital General Universitario de Guadalajara, Guadalajara - España

10:39 - 1217-6

El tratamiento con IECAs o ARA2 potencian de manera diferencial la respuesta vasodilatadora coronaria endotelio-dependiente

Borja Casas Sánchez(1), Enrique Novo García(1), Alicia Castillo-Sandoval(1), Alfonso Pérez Sánchez(1), Mauricio Sebastian Davila Suconota(1), Elisa Gonzalo Alcalde(1), Rocío Angulo Llanos(1), Jaime Manuel Benítez Peyrat(1), Javier Balaguer Recena(1), Eva Díaz Caraballo(1), Itsaso Rodríguez Guinea(1), Claudio Torán Martínez(1), Nancy Giovanna Uribe Heredia(1), M. Eulalia Jiménez Martínez(1) y Jorge Baena Herrera(1) de (1)Cardiología. Hospital General Universitario de Guadalajara, Guadalajara - España

10:45 - 1217-7

Programa de estudio de microcirculación y vasoreactividad coronaria: reporte de casos

Zoser Saura Carretero(1), M^a Carmen Guirao Balsalobre(1), Beatriz Pérez Martínez(1), Rafael León Alloca(1), Eloy Mite Salazar(1), Bettina de Berardinis Moreno(1), María Belén Villamarín Heredia(1), Leticia Risco Eres(1), Antonio Meseguer Hernández(1), Derek Dau Villareal(1), Pedro Cano Vivar(1), José Abellán Huerta(1), José Luis Ramos Martín(1), José Domingo Cascón Pérez(1) y Juan Antonio Castillo Moreno(1) de (1)Cardiología. Hospital General Universitario Santa Lucía, Cartagena (Murcia) - España

10:51 - 1217-8

Características diferenciales en la angina microvascular y vasoespástica en función del género

Pablo Manuel Fernández Corredoira(1), Ainhoa Pérez Guerrero(2), Pablo Vadillo Martín(2), Cristina Buisán Esporrín(2), Georgina Fuertes Ferre(1), Javier Jimeno Sánchez(1), Mario Martínez Fleta(1), Sonia Peribáñez Belanche(1), Darío Javier Samaniego Pesantez(3), Araceli Sánchez Page(1), Marta Antonio Martín(1), Luis Cerdán Ferreira(1), Isabel Ezpeleta Sobrevía(1), José Ramón Ruiz Arroyo(2) y José A. Diarte de Miguel(1) de (1)Cardiología. Hospital Universitario Miguel Servet, Zaragoza - España, (2)Cardiología. Hospital Clínico Universitario Lozano Blesa, Zaragoza - España y (3)Hospital Universitario Miguel Servet, Zaragoza - España

10:57 - 1217-9

Análisis de la microcirculación en el aloinjerto cardiaco

Jean Paul Vilchez Tschischke(1), Jorge Sanz Sánchez(1), Pablo Aguar Carrascosa(1), Francisco Ten Morro(1), Luis Andrés Lalaguna(1), Luis Almenar Bonet(2), Ignacio Sánchez Lázaro(2), Diana Domingo Valero(2), Víctor Donoso Trenado(2), Raquel López Vilella(2), Miguel Ángel Arnau Vives(2), José Luis Díez Gil(3) y Luis Martínez Dolz(2) de (1)Hospital Universitari i Politècnic La Fe, Valencia - España, (2)Cardiología. Hospital Universitari i Politècnic La Fe, Valencia - España y (3)Cardiología Intervencionista. Hospital Universitari i Politècnic La Fe, Valencia - España

11:03 - 1217-10

Una disminución de la respuesta vasodilatadora coronaria endotelio - dependiente puede identificar a los pacientes con miocardiopatía dilatada isquémica

Mauricio Sebastián Dávila Suconota(1), Enrique Novo García(2), Claudio Torán Martínez(1), Alicia Castillo Sandoval(1), Alfonso Pérez Sánchez(1), Borja Casas Sánchez(1), Elisa Gonzalo Alcalde(1), Jaime Manuel Benítez Peyrat(2), Rocío Angulo Llanos(2), Eva Díaz Caraballo(1), Antonio Manuel Rojas González(1), Cristina Llanos Guerrero(1), Jorge Baena Herrera(1), César Rainer Solórzano Guillén(1) y Javier Balaguer Recena(1) de (1)Cardiología y (2)Hemodinámica. Hospital General Universitario de Guadalajara, Guadalajara - España

11:09 - 1217-11

Correlación en vida real entre índices de hiperemia e índices de reposo en un centro de alto volumen

Miguel Ángel Montilla Garrido(1), Elena Izaga Torralba(1), Santiago Jesús Camacho Freire(1), Jessica Roa Garrido(1), Óscar Lagos Degrande(1) y Antonio Enrique Gómez Menchero(1) de (1)Cardiología. Hospital Juan Ramón Jiménez, Huelva - España

Reunión

ASOCIACIÓN CARDIOLOGÍA INTERVENCIONISTA

sábado 28 de octubre 11:30 12:30

Sala 2.4 (Planta 1)

Reunión Administrativa

José M. De la Torre Hernández, Hospital Universitario Marques de Valdecilla, Santander

1243 Poster

INFARTO AGUDO DE MIOCARDIO: DE LA REPERFUSIÓN A LA PREVENCIÓN SECUNDARIA

jueves 26 de octubre 9:00 10:30

Sala M3 (Planta 1)

1243-1

Modera

Tania Seoane García, Hospital Universitario Virgen Macarena, Sevilla

9:00 - 1243-2

Influencia del sexo femenino en el perfil clínico-epidemiológico y pronóstico del IAMCEST. Análisis de una cohorte histórica

Francisco Martín Herrero(1), Alfredo Barrio Rodríguez(1), Juan Diego Oviedo Rodríguez(1), Olga Cabañas Tendero(1), Daniel Alejandro Bracho Bracchitta(1), Marta Alonso Fernández de Gatta(1), Laura de la Fuente Blanco(1), Beatriz De Tapia Majado(1), Inés Toranzo Nieto(1), Elisabete Alzola Martínez de Antoñana(2), Mónica García Monsalvo(1), Milena Antúnez Ballesteros(1), David González Calle(1) y Pedro Luis Sánchez Fernández(1) de (1) Cardiología. Complejo Asistencial Universitario de Salamanca, Salamanca - España y (2) Cardiología. Hospital Universitario de Cruces, Bilbao (Vizcaya) - España

9:06 - 1243-3

Modelo predictivo de arritmias ventriculares en la fase aguda del infarto

Fernando Altarejos Salido(1), Carmen López Flores(1), María Inmaculada Fernández Valenzuela(1), Blanca Olivares Martínez(1), Manuel Núñez Ruiz(1) y Juan Carlos García Rubira(1) de (1)Hospital Universitario Virgen Macarena, Sevilla - España

9:12 - 1243-4

Cuando el privilegio de la juventud no es suficiente. Síndrome coronario agudo en pacientes jóvenes

Macarena López Vázquez(1), Ester Mínguez de la Guía(2), Álvaro Pinar Abellán(2), Pablo Valentín García(3), Sonia Cebrían López(2), Nuria Vallejo Calcerrada(2), Marta Cubells Pastor(2), Alicia Prieto Lobato(2), Concepción Urraca Espejel(2), Juan José Portero Portaz(2), Cristina Ramírez Guijarro(4), Javier Cuartero Navarro(5), Juan Gabriel Córdoba Soriano(2), Francisco Manuel Salmerón Martínez(2) y Miguel José Corbi Pascual(2) de (1) Cardiología. Complejo Hospitalario Universitario, Albacete - España, (2)Complejo Hospitalario Universitario, Albacete - España, (3)Hospital General de Albacete, Albacete - España, (4)Hospital General de Almansa, Almansa (Albacete) - España y (5)Hospital de Hellín, Hellín (Albacete) - España

9:18 - 1243-5

Efectos del control glucémico durante el ingreso sobre la secuela miocárdica tras el SCAEST

Andrea Arenas Oriente(1), Helder Mareth(1), Oriol de Diego Soler(1), Íñigo Anduaga Elorza(1), Carlos Roca Guerrero(1), Igor Morr García(1), Teresa López Sobrino(1), Rut Andrea Riba(1), Emilio Ortega Martínez de Victoria(2), Eric Fuentes(1), Marta Alamar Cervera(1), Daniel Lorenzatti(1), Susana Prat González(1), Blanca Domenech(3) y José Tomás Ortiz Pérez(1) de (1)Cardiología, (2)Endocrinología y Nutrición y (3)Radiología. Hospital Clínic, Barcelona - España

9:24 - 1243-6

Importancia pronóstica de la optimización farmacológica en los pacientes que permanecen con disfunción ventricular tras la hospitalización por síndrome coronario agudo en un hospital de tercer nivel

Beatriz Girela Pérez(1), Fabiola Nicolás Cañadas(1), Alejandro Gómez Carranza(1) y Ricardo Fajardo Molina(1) de (1)Complejo Hospitalario Torrecárdenas, Almería - España

9:30 - 1243-7

Infarto agudo de miocardio con elevación del ST en pacientes con y sin cardiopatía isquémica previa: análisis descriptivo comparativo de una base de datos

Pablo Valentín García(1), Sonia Cebrían López(1), Nuria Vallejo Calcerrada(1), Álvaro Pinar Abellán(1), Marta Cubells Pastor(1), Alicia Prieto Lobato(1), Macarena López Vázquez(1), Ester Mínguez de la Guía(1), Raúl Calvo Córdoba(1), Aday Monzón Melián(1), Almudena Gutiérrez López(2), Sara Díaz Lancha(1), Concepción Urraca Espejel(1), Francisco Manuel Salmerón Martínez(1) y Miguel José Corbi Pascual(1) de (1)Servicio de Cardiología y (2) Medicina Interna. Hospital General de Albacete, Albacete - España

9:36 - 1243-8

Influencia de las recomendaciones de las guías clínicas en el control lipídico en prevención secundaria: implicaciones pronósticas

Andrea Carrete Barca(1), Nabil El Ouaddi Azzaytouni(1), Cinta Llibre Pallarés(1), Cristina Pérez Montoliu(1), Cristina Ferrero Molina(1), Eugeniu Grama(1), Teresa Oliveras Vilà(1), Santiago R. Montero Aradas(1), Ferrán Rueda Sobella(1), Marc Ferrer Massot(1), Carlos Labata Salvador(1), Antoni Bayés Genís(1) y Cosme García García(1) de (1)Hospital Universitari Germans Trias i Pujol, Badalona (Barcelona) - España

9:42 - 1243-9

Prasugrel 30mg de forma precoz: ¿una nueva estrategia para intercambio entre distintos inhibidores de P2Y12?

Ricardo Martínez González(1), Jesús Saldaña García(1), Ana Torremocha López(1), Lucía Cobarro Gálvez(1), Cristina Contreras Lorenzo(1), Clara Ugueto Rodrigo(1), Víctor Manuel Juárez Olmos(1), Borja Rivero Santana(1), Andrea Severo Sánchez(1), M^a Luisa Testillano Tarrero(2), Emilio Arbas Redondo(1), Juan Caro Codón(1), Sandra Ofelia Rosillo Rodríguez(1), Eduardo R. Armada Romero(1) y José Raúl Moreno Gómez(1) de (1)Cardiología. Hospital Universitario La Paz, Madrid - España y (2)Farmacología. Hospital Universitario La Paz, Madrid - España

9:48 - 1243-10

Incidencia y perfil epidemiológico de las complicaciones mecánicas del infarto en la era actual

Daniel Alejandro Bracho Bracchitta(1), Alfredo Barrio Rodríguez(1), Marta Alonso Fernández de Gatta(1), Olga Cabañas Tendero(1), Lizbel Esteban Milla(1), Fco. Javier López Rodríguez(2), Juan Diego Oviedo Rodríguez(1), Juan Diego Oviedo Rodríguez(1), Beatriz de Tapia Majado(1), Laura de la Fuente Blanco(1), Lucía Moreno de Redrojo Cortes(1), Cristina Álvarez Martínez(1), Francisco Martín Herrero(1) y Pedro Luis Sánchez Fernández(1) de (1)Cardiología y (2)Cirugía Cardíaca. Complejo Asistencial Universitario de Salamanca, Salamanca - España

9:54 - 1243-11

¿Es segura el alta en las primera 48 horas tras angioplastia primaria?

Antonio Piris Sánchez(1), Luis Manuel García Linacero(1), Marcelo Sanmartín Fernández(2), Elena Hernández Sánchez(1), Paola Ramos Cano(1), Miguel Amores Luque(1), Héctor Manjón Rubio(1), Manuel Tapia Martínez(1), Manuel Jiménez Mena(1), Asunción Camino López(1) y José Luis Zamorano(1) de (1)Servicio de cardiología. Hospital Universitario Ramón y Cajal, Madrid, Madrid - España y (2)Servicio de cardiología. Hospital Central de la Defensa, Madrid - España

10:00 - 1243-12

Síndrome coronario agudo: perfil clínico y pronóstico a largo plazo según su presentación

Anna Vidal Romero(1), Alma Gómez Sanz(1), María del Mar Rocamora Horrach(1), Juan René Delgado Cornejo(1), Miguel Ivorra Cámara(1), Javier Flores Benítez(1), Raúl Sánchez Giménez(1), Víctor del Moral Ronda(1), Nisha Lal-Trehan Estrada(1), Karla María Vásquez Núñez(1) y Alfredo Bardají Ruiz(1) de (1)Cardiología. Hospital Universitario Joan XXIII, Tarragona - España

10:06 - 1243-13

Análisis de la monitorización del tratamiento hipolipemiente en pacientes con cardiopatía isquémica crónica

Isabel García Olea(1), Ricardo Fajardo Molina(1), Eva González Llamas(1) y Fabiola Nicolás Cañadas(1) de (1)Cardiología. Complejo Hospitalario Torrecárdenas, Almería - España

10:12 - 1243-14

Análisis comparativo del perfil clínico de los pacientes con síndrome coronario agudo con elevación del ST sometido a angioplastia primaria en 2012 y 2022: estudio de cohortes retrospectivo

Diana Milena Cruz Sepulveda(1), Pedro Fernández Bautista(2), Alejandro Riquelme Pérez(1), Adrián Gallego Navarro(1), María Martínez Tovar(1), Javier Eliseo Blanco Pacheco(1), Ignacio Jiménez Zafra(1), Alba María García García(1), José Manuel Cubillas Parra(1), José Javier Tercero Fajardo(1), Lidia María Carrillo Mora(1), Claudio Piqueras Sánchez(1), Ramón López Palop(1), Eduardo Pinar Bermúdez(1) y Domingo Pascual-Figal(1) de (1) Cardiología. Hospital Clínico Universitario Virgen de la Arrixaca, El Palmar (Murcia) - España y (2)Hospital Clínico Universitario Virgen de la Arrixaca, El Palmar (Murcia) - España

10:18 - 1243-15

Relación entre estados de trombofilia, predisposición genética y eventos en pacientes jóvenes con infarto agudo de miocardio

Cristina Mateo Gómez(1), Ricardo Concepción Suárez(1), Ignacio Sánchez Pérez(1), Alfonso Freitas Esteves(1), Fernando Lozano Ruiz-Póveda(1), Ariana González García(1), Jorge Martínez Del Río(1), Martín Negreira Caamaño(1), Daniel Águila Gordo(1), Andrez Felipe Cubides Novoa(1), María Maeve Soto Pérez(1), Pablo Soto Martín(1), Emilio Blanco López(1), Marta Andrés Sierra(1) y Jesús Piqueras Flores(1) de (1)Servicio de Cardiología. Hospital General Universitario de Ciudad Real, Ciudad Real - España

10:24 - 1243-16

¿Qué pasa con los pacientes los cuales se desactiva el código infarto?

Blanca Herrera Martínez(1), Carmen Martín Domínguez(2), Víctor Agudelo(3), Antonio Rodríguez Benítez(4), Juan Carlos Palacio Palacio(5), Oriol Aguilo Pedret(6), Víctor Pérez Clavería(7), Júlia Pedraza i Garriga(3), Simón Mauricio Tapia Mahan(3), Ramón Brugada Terradellas(3) y Jaime Aboal Viñas(3) de (1)Hospital Universitario Dr. Josep Trueta, Girona - España, (2)Hospital Universitario Dr. Josep Trueta, Girona - España, (3)Cardiología. Hospital Universitario Dr. Josep Trueta, Girona - España, (4)Laboratorio de Gráficos e Imagen, Instituto de Informática y Aplicaciones, Universidad de Girona, Girona - España, (5) SEM. Sistema de Emergencias Médicas (SEM), Girona - España, (6)Cardiología. Hospital Olot, Olot (Girona) - España y (7)Cardiología. Hospital de Blanes, Blanes (Girona) - España

1237 Comunicaciones Orales

SHOCK CARDIOGÉNICO E IAM

jueves 26 de octubre 10:45 12:15

Sala 2.2 (Planta 1)

1237-1

Moderada

Rut Andrea Riba, Hospital Clinic de Barcelona, Barcelona

10:45 - 1237-2

Impacto del volumen y la disponibilidad de unidades de cuidados intensivos cardiacos en la mortalidad de pacientes con shock cardiogénico relacionado con infarto agudo de miocardio tratados en centros con capacidad de revascularización

Marisa Barrionuevo Sánchez(1), Albert Ariza Solé(1), Ana Viana Tejedor(2), Nicolás Rosillo Ramírez(3), Náyade del Prado(3), José Carlos Sánchez Salado(1), Victoria Lorente Tordera(1), Oriol Alegre Canals(1), Joan Isaac Llaó Ferrando(1), José Luis Bernal Sobrino(3), Cristina Fernández Pérez(3), Francisco de la Cuerda Llorente(1), Jesús Carmona Carmona(1), Julia Pascual Mayans(4) y Francisco Javier Elola Somoza(3) de (1)Hospital Universitari Bellvitge, L'Hospitalet de Llobregat (Barcelona) - España, (2)Hospital Clínico San Carlos, Madrid - España, (3)Fundación IMAS, Madrid - España y (4)Hospital Universitario Dr. Josep Trueta, Girona - España

11:00 - 1237-3

Evaluación de la eficacia de la APP ODISEA (myOcarDial Infarction tranSfer sAFety) para mejorar una red asistencial CÓDIGO INFARTO

Jaime Aboal Viñas(1), Rafel Ramos(2), Pablo de Loma-Osorio(1), Carmen Martín(1), Joan Manel Martínez(3), Víctor Agudelo(1), Esteban Gaitan Sánchez(4), Ramón Brugada Terradellas(1), Antonio Rodríguez(5), Oriol Aguilo Pedret(6), Gloria Díaz(7), Manel Vicente(8), Juan Carlos Palacio(9) y Víctor Pérez Clavería(10) de (1)Cardiología. Hospital Universitario Dr. Josep Trueta, Girona - España, (2)IDIAP Jordi Gol. Institut d'Investigació en Atenció Primària a Jordi Gol, Girona - España, (3)Urgencias. Hospital de Palamós (Fundación Mn. Miquel Costa), Palamós (Girona) - España, (4)Urgencias. IAS-Hospital Provincial Santa Caterina, Salt (Girona) - España, (5)Cátedra Aplicaciones Informáticas. Universidad de Girona, Girona - España, (6)Hospital Olot, Olot (Girona) - España, (7) Urgencias. Hospital de Campdevànol-Hospital Comarcal de Ripollés, Campdevànol (Girona) - España, (8)Urgencias. Fundació Salut Empordà, Figueres (Girona) - España, (9)Sistema de Emergencias Médicas (SEM). Hospital Universitario Dr. Josep Trueta, Girona - España y (10)Urgencias. Hospital de Blanes, Blanes (Girona) - España

11:15 - 1237-4

Resultados principales del Registro REVASEC (I): valor pronóstico del fallo de revascularización miocárdica

Pablo Salinas Sanguino(1), Tamara García Camarero(2), Marcelo Jiménez Kockar(3), Ander Regueiro(4), Sergio García-Blas(5), Antonio Enrique Gómez Menchero(6), Jean Paul Vilchez Tschischke(7), José Luis Díez Gil(7), Fernando Lozano Ruiz-Póveda(8), Antonio Alejandro De Miguel Castro(9), José Antonio Fernández Díaz(10), Fernando Macaya Ten(1), Nieves Gonzalo López(1), Carlos Macaya Miguel(1) y Javier Escaned Barbosa(1) de (1) Servicio de Cardiología. Hospital Clínico San Carlos, Madrid - España, (2)Servicio de Cardiología. Hospital Universitario Marqués de Valdecilla, Santander (Cantabria) - España, (3)Servicio de Cardiología. Hospital de la Santa Creu i Sant Pau, Barcelona - España, (4) Servicio de Cardiología. Hospital Clínic, Barcelona - España, (5)Servicio de Cardiología. Hospital Clínico Universitario de Valencia, Valencia - España, (6)Servicio de Cardiología. Hospital Juan Ramón Jiménez, Huelva - España, (7)Servicio de Cardiología. Hospital Universitari i Politècnic La Fe, Valencia - España, (8)Servicio de Cardiología. Hospital General Universitario de Ciudad Real, Ciudad Real - España, (9)Servicio de Cardiología. Hospital Álvaro Cunqueiro, Vigo (Pontevedra) - España y (10)Servicio de Cardiología. Hospital Universitario Puerta de Hierro, Majadahonda (Madrid) - España

11:30 - 1237-5

¿Es seguro el soporte circulatorio prolongado con Impella? Experiencia en una cohorte retrospectiva de shock cardiogénico en un centro de tercer nivel

Roberto Gómez Sánchez(1), Jorge Martínez Solano(1), Jorge García Carreño(1), Iago Sousa Casasnovas(1), Miriam Juárez Fernández(1), Roberto Bejarano Arosemena(1), Luis Jorge Gamacho Gómez(1), Sara Álvarez Zaballós(1), Ricardo Sanz Ruiz(1), Enrique Gutiérrez Ibañes(1), Jaime Elízaga Corrales(1), Francisco Fernández Avilés(1), Javier Bermejo Thomas(1) y Manuel Martínez Selles(1) de (1)Servicio de Cardiología. Hospital General Universitario Gregorio Marañón, Madrid - España

11:45 - 1237-6

Estrategia invasiva, conservadora o guiada por resonancia magnética de estrés para la revascularización de la arteria no culpable en pacientes con infarto agudo de miocardio con elevación del segmento ST

Diego Iraola Viana(1), Víctor Marcos Garcés(1), Héctor Merenciano González(1), José Gavara Doñate(2), José Vicente Monmeneu Menadas(3), M^a Pilar López Lereu(3), Nerea Pérez(2), César Ríos Navarro(2), Elena de Dios Lluch(4), Joaquim Cànoves Femenia(1), David Moratal Pérez(5), Gema Miñana Escrivà(1), Julio Núñez Villota(1), Francisco Javier Chorro Gascó(1) y Vicente Bodí Peris(1) de (1)Cardiología. Hospital Clínico Universitario de Valencia, Valencia - España, (2)Cardiología. Fundación de Investigación del Hospital Clínico de Valencia - INCLIVA, Valencia - España, (3)Unidad de Resonancia Magnética Nuclear, ASCIRES. Centro Médico ERESA, Valencia - España, (4)Cardiología. Centro de Investigación Biomédica en Red de Enfermedades Cardiovasculares (CIBER-CV), Madrid - España y (5)Centro de Biomateriales e Ingeniería del Tejido. Universidad Politécnica de Valencia, Valencia - España

12:00 - 1237-7

Diferencias en función del género en el perfil clínico, manejo y mortalidad del shock cardiogénico en Cataluña. Comparación del CardShock y el IABP Scores. Registro Shock-CAT

Cosme García García(1), Teresa López Fernández(2), Esther Sanz Girgas(3), Albert Ariza Solé(4), Jaime Aboal Viñas(5), Pablo Pastor Pueyo(6), Irene Buera Surribas(7), Alessandro Sionis Green(8), Rut Andrea Riba(2), María Pérez Rodríguez(3), María Ruiz Cueto(1), Carlos Tomás Querol(6), Jordi Bañeras Rius(9), José Carlos Sánchez Salado(10) y Ferrán Rueda Sobella(1) de (1)Hospital Universitari Germans Trias i Pujol, Badalona (Barcelona) - España, (2)Hospital Clínic, Barcelona - España, (3)Hospital Universitario Joan XXIII, Tarragona - España, (4)Hospital Universitario de Bellvitge, Hospitalet de Llobregat. Barcelona (Barcelona) - España, (5)Hospital Universitario Dr. Josep Trueta, Girona - España, (6)Hospital Universitari Arnau de Vilanova, Lleida - España, (7)Hospital Universitario Vall d'Hebrón, Barcelona - España, (8)Hospital de la Santa Creu i Sant Pau, Barcelona - España, (9)Hospital Universitari Vall d'Hebrón, Barcelona - España y (10) Hospital Universitario Bellvitge, L' Hospitalet de Llobregat (Barcelona) - España

Simposio

ACTUALIZACIÓN DEL SHOCK CARDIOGÉNICO, DE LA REPERFUSIÓN AL SOPORTE CIRCULATORIO

jueves 26 de octubre 15:30 16:30

Sala 3 (Planta 0)

Moderadora

Esther Sanz Girgas, Hospital Universitari Joan XXIII de Tarragona, Tarragona

15:30 - **Reperfusion o revascularización completa. ¿Está todo dicho?**

M^a Isabel Barrionuevo Sánchez, Hospital Universitari de Bellvitge, L'Hospitalet de Llobregat

15:50 - **Asistencia ventricular y circulatoria. ¿Cuándo?. ¿Y la evidencia qué?**

Santiago Ramón Montero Aradas, Barcelona

16:10 - **Shock teams y shock centers. ¿Cómo nos organizamos?**

Héctor Bueno, Hospital Universitario 12 de Octubre, Madrid

1240 Comunicaciones Mini Orales

IAM Y SUS COMPLICACIONES: DEL SHOCK A LA PARADA CARDÍACA. SÍNDROME TAKO TSUBO

jueves 26 de octubre 16:45 18:15

Sala M5 (Planta 1)

1240-1

Moderador

Nuria Ribas Barquet, Hospital del Mar, Barcelona

16:45 - 1240-2

Experiencia en la atención a la parada cardíaca extrahospitalaria refractaria con ECMO-VA

María Vidal Burdeus(1), Eduard Argudo Serra(1), Andrea Camblor Blasco(1), María Martínez Martínez(1), Laia Milà Pascual(1), Pau Torrella Llauger(1), Carlota Vigil-Escalera López(1), Remedios Ríos Barrera(1), Jordi Riera del Brio(1), José A. Barrabés Riu(1), Ignacio Ferreira González(1) y Aitor Uribarri González(1) de (1)Hospital Universitari Vall d'Hebrón, Barcelona - España

16:53 - 1240-3

Impacto pronóstico del tiempo de recuperación de la función del ventrículo izquierdo en el síndrome de Tako-Tsubo

Luis López Flores(1), Paula Marín Andreu(1), Margarita Montero Parrilla(1), Antonio Pablo Rivas García(1), Mireia Andrés(2), Alberto Pérez Castellanos(3), Aitor Uribarri González(4), Iván Núñez Gil(5), Juan Carlos García Rubira(1) y Manuel Almendro Delia(1) de (1)Hospital Universitario Virgen Macarena, Sevilla - España, (2)Hospital Universitari Vall d'Hebrón, Barcelona - España, (3)Hospital Son Espases, Palma de Mallorca (Illes Balears) - España, (4)Hospital Clínico Universitario de Valladolid, Valladolid - España y (5)Hospital Clínico San Carlos, Madrid - España

17:01 - 1240-4

Tiempos de cateterismo y uso de pretratamiento antiplaquetario en pacientes con síndrome coronario agudo sin elevación del segmento ST en España

Felipe Díez-Delhoyo(1), María Thiscal López Lluva(2), María Fernández-González(3), Martín Negreira Caamaño(4), Paula Mendoza Cuartero(5), David Aritza-Conty(6), Jessica Vaquero-Luna(7), Alicia Prieto Lobato(8), Eduardo Luján Valencia(9), Clara Fernández-Cordón(10), Alfonso Jurado-Román(11), Jessika González D' Gregorio(12), Antonio Martínez-Guisado(13), Ander Arteagoitia Bolumburu(14), Anna Gálvez-García(15), Jesús Diz-Díaz(16), José Carreras Mora(17), Ricardo Rivera(18), Fernando Torres-Mezcua(19), Lucía Matute-Blanco(20), Lucía Pérez-Cebey(21) y Pablo Díez-Villanueva(22) de (1)Hospital Universitario 12 de Octubre. CIBERCV, Madrid - España, (2)Cardiología. Complejo Asistencial Universitario de León (León) - España, (3)Complejo Asistencial Universitario de León (León) - España, (4)Cardiología. Hospital General Universitario de Ciudad Real, Ciudad Real - España, (5)Cardiología. Hospital Universitario de Basurto, Bilbao (Vizcaya) - España, (6)Cardiología. Hospital Universitario Navarra, Pamplona/Iruña (Navarra) - España, (7)Cardiología. Hospital Universitario Araba-Txagorritxu, Vitoria-Gasteiz (Álava) - España, (8)Cardiología. Complejo Hospitalario Universitario, Albacete - España, (9)Cardiología. Hospital Universitario Marqués de Valdecilla, Santander (Cantabria) - España, (10)Cardiología. Hospital General Universitario Gregorio Marañón, Madrid - España, (11)Cardiología. Hospital Universitario La Paz, Madrid - España, (12)Cardiología. Fundación de Investigación del Hospital Clínico de Valencia - INCLIVA, Valencia - España, (13)Cardiología. Hospital Clínic, CNIC, Barcelona - España, (14)Cardiología. Hospital Universitario Ramón y Cajal, Madrid, Madrid - España, (15)Cardiología. Hospital Universitari de Bellvitge, L'Hospitalet de Llobregat (Barcelona) - España, (16)Cardiología. Hospital Clínico San Carlos, Madrid - España, (17)Cardiología. Hospital del Mar, Barcelona - España, (18)Cardiología. Hospital Universitario Virgen de las

17:09 - 1240-5

“Código ECMO”: experiencia retrospectiva nacional y multicéntrica de traslado primario de pacientes con shock refractario bajo soporte con ECMO veno-arterial
Alexander Stepanenko(1), Javier Tobar Ruiz(2), María Plaza Martín(2), Aitor Uribarri González(3), María Vidal Burdeus(4), Manuel García Delgado(5), Violeta Chica Sáez(5), Marta Alonso Fernández de Gatta(6), Francisco José Hernández Pérez(7), Ignacio J. Amat Santos(8) y José Alberto San Román Calvar(1) de (1)Servicio de Cardiología, CIBERCV. Hospital Clínico Universitario de Valladolid, Valladolid - España, (2)Servicio de Cardiología. Hospital Clínico Universitario de Valladolid, Valladolid - España, (3)Unidad de Cuidados Agudos Cardiovasculares, Unidad de Insuficiencia Cardíaca Avanzada. Hospital Universitario Vall d'Hebrón, Barcelona - España, (4)Unidad de Cuidados Agudos Cardiovasculares, Unidad de Insuficiencia Cardíaca Avanzada. Hospital Universitari Vall d'Hebrón, Barcelona - España, (5)Servicio de Medicina Intensiva. Hospital Universitario Virgen de las Nieves, Granada - España, (6)Servicio de Cardiología, Instituto de Investigación Biomédica de Salamanca (IBSAL). Complejo Asistencial Universitario de Salamanca, Salamanca - España, (7)Unidad de Insuficiencia Cardíaca y Trasplante. Hospital Universitario Puerta de Hierro Majadahonda Madrid, Madrid - España y (8)Servicio de Cardiología, Cardiología intervencionista. Hospital Clínico Universitario de Valladolid, Valladolid - España

17:17 - 1240-6

Eficacia y seguridad del LEVOsimendán intravenoso, en las primeras 24 horas tras la angioplastia primaria (ACTP 1ª), en pacientes con iamCEST: estudio LEVOCEST
Manuel Alejandro Rivero García(1), Francisco Bosa Ojeda(2), Corabel Méndez Vargas(1), Geoffrey Yanes Bowden(1), Alejandro Sánchez-Grande Flecha(1), Julio Miranda Bacallado(1), Consuelo Rodríguez Jiménez(2), Martín J. García González(2), Juan Lacalzada Almeida(2), Mª Manuela Izquierdo Gómez(2), Marta M. Martín Cabeza(2), Pablo Jorge Pérez(2) y Patricia Rodríguez Fortúnez(2) de (1)Cardiología. Complejo Hospitalario Universitario de Canarias, San Cristóbal de La Laguna (Santa Cruz de Tenerife) - España y (2)Complejo Hospitalario Universitario de Canarias, San Cristóbal de La Laguna (Santa Cruz de Tenerife) - España

17:25 - 1240-7

Epidemiología y perfil clínico de 7696 hospitalizaciones con síndrome de tako-tsubo por sexo: menor comorbilidad y mortalidad en mujeres
Isabel López Alacid(1), Nicolás Rosillo Ramírez(2), Guillermo Moreno Muñoz(2), Jorge Vélez García(2), Martín Romo Pardo(1), Sara Nieto Becerro(1), Héctor Bueno Zamora(2) y Lourdes Vicent Alaminos(2) de (1)Servicio de Cardiología. Hospital Universitario 12 de Octubre, Madrid - España y (2)Servicio de Cardiología. Hospital Universitario 12 de Octubre. CIBERCV, Madrid - España

17:33 - 1240-8

Resultados de la estrategia de “no pretratamiento” en el síndrome coronario agudo sin elevación del ST
Luis López Flores(1), Alejandro Gómez González(1), Rocío Martínez Núñez(1), Carlos Barea González(1), Carmen López Flores(1) y Juan Carlos García Rubira(1) de (1)Hospital Universitario Virgen Macarena, Sevilla - España

17:41 - 1240-9

Reanimación cardiopulmonar con ECMO-VA: una nueva oportunidad para los pacientes con parada cardíaca refractaria
María Vidal Burdeus(1), Pau Torrella Llauger(2), Laia Milà Pascual(3), Eduard Argudo Serra(2), Remedios Ríos Barrera(2), María Martínez Martínez(2), Carlota Vigil-Escalera López(2), Irene Buera Surribas(2), Jordi Riera del Brio(2), Ignacio Ferreira González(2) y Aitor Uribarri González(2) de (1)Hospital Universitario Vall D'Hebron, Barcelona - España, (2)Hospital Universitari Vall d'Hebrón, Barcelona - España y (3)Hospital Universitario Vall d'Hebrón, Barcelona - España

17:49 - 1240-10

Características clínicas y pronóstico asociados a la enfermedad multiviso en pacientes tras un infarto agudo de miocardio con elevación del segmento ST
Diego Iraola Viana(1), Víctor Marcos Garcés(1), Héctor Merenciano González(1), Nerea Pérez(2), José Gavaña Doñate(2), César Ríos Navarro(2), Elena De Dios Lluch(3), Carlos Bertolín Boronat(1), Silvia Mínguez Díaz de Alda(1), Paolo Racugno(1), Joaquim Cànoves Femenia(1), Cristina Albiach Montañana(1), Francisco López Fornas(1), Francisco Javier Chorro Gascó(1) y Vicente Bodí Peris(1) de (1)Cardiología. Hospital Clínico Universitario de Valencia, Valencia - España, (2)Cardiología. Fundación de Investigación del Hospital Clínico de Valencia - INCLIVA, Valencia - España y (3)Cardiología. Centro de Investigación Biomédica en Red de Enfermedades Cardiovasculares (CIBER-CV), Madrid - España

17:57 - 1240-11

Perfil clínico, manejo y pronóstico del paciente con shock cardiogénico sometido a traslado interhospitalario en España
Marisa Barrionuevo Sánchez(1), Albert Ariza Solé(1), Ana Viana Tejedor(2), Náyade del Prado(3), Nicolás Rosillo Ramírez(3), José Carlos Sánchez Salado(1), Joan Isaac Llaó Ferrando(1), Oriol Alegre Canals(1), José Luis Bernal Sobrino(3), Cristina Fernández Pérez(3), Victoria Lorente Tordera(1), Remedios Sánchez Prieto(1), Marta Marcos Mangas(1), Julia Pascual Mayans(4) y Francisco Javier Elola Somoza(3) de (1)Hospital Universitari Bellvitge, L'Hospitalet de Llobregat (Barcelona) - España, (2)Hospital Clínico San Carlos, Madrid - España, (3)Fundación IMAS, Madrid - España y (4)Hospital Universitario Dr. Josep Trueta, Girona - España

18:05 - 1240-12

Características clínicas, manejo y pronóstico de los pacientes con shock cardiogénico de etiología no isquémica
Sara Lozano Jiménez(1), Mercedes Rivas Lasarte(1), Cristina Daniela Mitroi(1), Manuel Gómez Bueno(1), Reyes Iranzo(1), Juan Manuel Escudier Villa(1), José María Viéitez Flórez(1), Susana Villar García(2), Ramón Garrido González(1), Juan Francisco Oteo Domínguez(1), Javier Segovia Cubero(1) y Francisco Hernández Pérez(1) de (1)Cardiología y (2)Cirugía Cardíaca. Hospital Universitario Puerta de Hierro, Majadahonda (Madrid) - España

18:13 - 1240-13

Pronóstico a 10 años de la fibrilación auricular como complicación en fase aguda del infarto agudo de miocardio con elevación del ST
María José Martínez Membrive(1), Isaac Subirana Cachinero(2), Edgar Fadeuilhe Grau(3), Ferran Rueda Sobella(3), José Carreras Mora(1), Teresa Oliveras Vilà(3), Diana Moján Álvarez(1), Carlos Labata Salvador(3), Marc Ferrer Massot(3), Nabil El Ouaddi Azzaytouni(3), Santiago R. Montero Aradas(3), Roberto Elosua Llanos(2), Nuria Ribas Barquet(1), Antoni Bayés Genis(3) y Cosme García García(3) de (1)Hospital del Mar, Barcelona - España, (2)Institut Municipal d'Investigació Mèdica (IMIM), Barcelona - España y (3)Hospital Universitari Germans Trias i Pujol, Badalona (Barcelona) - España

Simposio

NUEVAS GUÍAS ESC 2023 DEL SÍNDROME CORONARIO AGUDO. ¿QUÉ HA CAMBIADO?

jueves 26 de octubre 17:15 18:15

Auditorio 1 (Planta 0)

Moderador

Cosme García García, Hospital Universitari Germans Trias i Pujol de Badalona, Badalona

17:15 - ¿Qué hay de nuevo en IAMEST?

Sergio Raposeiras Roubín, Complejo Hospitalario Universitario de Vigo, Vigo

17:35 - En SCASEST, ¿Sigo sin hacer pretratamiento?

José Carlos Sánchez Salado, Hospital Universitari de Bellvitge, L'Hospitalet de Llobregat

17:55 - ¿Para cuándo en cateterismo cardiaco?. ¿Sin prisa pero sin pausa?.

Evidencias

Isabel Dolores Poveda Pinedo, Hospital Universitario la Paz, Madrid

Casos Interactivos

PESADILLAS EN LA UNIDAD DE CUIDADOS AGUDOS CARDIOLÓGICOS

jueves 26 de octubre 18:30 20:00

Auditorio 2 (Planta 0)

Moderador

Pablo Jorge Pérez, Hospital Universitario de Canarias, San Cristóbal de La Laguna

18:30 - Shock en la Unidad Coronaria... ¿siempre cardiogénico?

Elena Collado Lledo, Hospital Universitario Germans Trias i Pujol (Badalona, Barcelona)

19:15 - Título pendiente

Marta Mª Martín Cabeza, Hospital Universitario de Canarias, San Cristóbal de La Laguna

Expertos

Ana Viana Tejedor, Hospital Universitario Clínico San Carlos, Madrid

Roberto Martín Asenjo, Hospital Universitario 12 de Octubre, Madrid

Jaime Aboal Viñas, Hospital Universitari de Girona Dr. Josep Trueta, Girona

Controversia

REANIMACIÓN CARDIOPULMONAR. ¿VAMOS CON LA ECMO?

viernes 27 de octubre 10:15 11:15

Sala 2.2 (Planta 1)

Moderadora

Rut Andrea Riba, Hospital Clinic de Barcelona, Barcelona

10:15 - A favor. ECMO en RCP, ¡vamos con todo!

Miriam Juárez Fernández, Hospital General Universitario Gregorio Marañón, Madrid

10:35 - En contra. Poco beneficio, no estamos preparados...

Miguel José Corbí Pascual, Hospital General Universitario de Alicante, Alicante

10:55 - Discusión

Reunión

ASOCIACIÓN CARDIOPATÍA ISQUÉMICA

viernes 27 de octubre 11:45 12:45

Sala M8 (Planta 1)

Reunión Administrativa

1238 Comunicaciones Orales

DEL TEP AL COVID EN LA UNIDAD DE CRÍTICOS CARDIOLÓGICOS

viernes 27 de octubre 12:15 13:45

Sala M1 (Planta 1)

1238-1

Modera

Sergio Raposeiras Roubín, Complejo Hospitalario Universitario de Vigo, Vigo

12:15 - 1238-2

Capacidad de la prueba de esfuerzo cardiopulmonar para el diagnóstico no invasivo de hipertensión pulmonar ligera en pacientes con limitación funcional tras una embolia pulmonar y persistencia de material trombotico en arterias pulmonares

Irene Martín de Miguel(1), Sergio Huertas Nieto(2), Teresa Segura de la Cal(1), Alejandro Cruz Utrilla(1), Mª Carmen Jiménez López-Guarch(1), Fernando Sarmago Cebada(1), Maite Velázquez Martín(1), Nicolás Manuel Maneiro Melón(1), Ricardo Aguilar Colindres(3), Claudio Manuel Rivadulla Varela(1), Williams Hinojosa Camargo(1), Ángela Flox Camacho (1), Fernando Arribas Ynsaurriaga(1) y M. Pilar Escribano Subias(4) de (1)Cardiología. Hospital Universitario 12 de Octubre, Madrid - España, (2)Cardiología. Hospital Universitario Quironsalud Madrid, Pozuelo de Alarcón (Madrid) - España, (3)Neumología. Hospital Clínic, Barcelona - España y (4)Cardiología. Hospital Universitario 12 de Octubre. CIBERCV, Madrid - España

12:30 - 1238-3

Terapia dirigida por catéter en el tromboembolismo pulmonar de riesgo intermedio-alto: datos de un registro multicéntrico nacional

Juan José Portero Portaz(1), Juan Gabriel Córdoba Soriano(1), Pablo Salinas Sanguino(2), Antonio Gutiérrez Díez(1), Arsenio Gallardo López(1), Carlos Real Jiménez(2), Nuria Vallejo Calcerrada(1), Ana Viana Tejedor(2), Beatriz Vaquerizo Montilla(3), Nicolás Manuel Maneiro Melón(4), Enrique Gutiérrez Ibañes(5), Raúl Ramallal Martínez(6), Juan Sanchis Forés(7), Antonio Fernández Ortiz(2) y Jesús María Jiménez Mazuecos(1) de (1)Complejo Hospitalario Universitario, Albacete - España, (2)Hospital Clínico San Carlos, Madrid - España, (3)Hospital del Mar, Barcelona - España, (4)Hospital Universitario Doce de Octubre, Madrid - España, (5)Hospital General Universitario Gregorio Marañón, Madrid - España, (6) Hospital Universitario de Navarra, Pamplona/Iruña (Navarra) - España y (7)Hospital Clínico Universitario de Valencia, Valencia - España

12:45 - 1238-4

Trombectomía percutánea mediante tromboaspiración en el TEP de alto riesgo con contraindicación para fibrinólisis. La alternativa ideal

Daniel Tébar Márquez(1), Alfonso Jurado Román(1), Santiago Jiménez Valero(1), Guillermo Galeote García(1), Silvio Humberto Vera Vera(1), José M. Añón Elizalde(2), Andoni García Muñoz(2), Víctor Manuel Juárez Olmos(3), Andrea Severo Sánchez(3), Borja Rivero Santana(3), Cristina Contreras Lorenzo(3), Alicia Lorenzo Hernández(4), Rosario Torres Santos-Olmo(5), Clara Itziar Soto Abánades(4) y José Raúl Moreno Gómez(6) de (1) Cardiología Intervencionista. Hospital Universitario La Paz, Madrid - España, (2)Servicio de Medicina Intensiva. Hospital Universitario La Paz, Madrid - España, (3)Cardiología. Hospital Universitario La Paz, Madrid - España, (4)Medicina Interna. Hospital Universitario La Paz, Madrid - España, (5)Servicio de Urgencias. Hospital Universitario La Paz, Madrid - España y (6)Unidad de Cardiología Intervencionista. Hospital Universitario La Paz, Madrid - España

13:00 - 1238-5

Uso de catéteres dedicados en el registro nacional de terapia intervencionista de la embolia aguda de pulmón

Pablo Salinas Sanguino(1), Juan José Portero Portaz(2), Mike Huanca(3), Juan Gabriel Córdoba Soriano(2), Beatriz Vaquerizo Montilla(4), Raúl Ramallal Martínez(5), Nicolás Manuel Maneiro Melón(6), Juan Sanchís Forés(7), Alberto Berenguer Jofresa(8), Arsenio Gallardo López(2), Enrique Gutiérrez Ibañes(3), Ana Viana Tejedor(1), Francisco Javier Noriega Sanz(1), Antonio Fernández Ortiz(1) y Jesús Jiménez Mazuecos(2) de (1)Servicio de Cardiología. Hospital Clínico San Carlos, Madrid - España, (2)Servicio de Cardiología. Complejo Hospitalario Universitario, Albacete - España, (3)Servicio de Cardiología. Hospital General Universitario Gregorio Marañón, Madrid - España, (4)Servicio de Cardiología. Hospital del Mar, Barcelona - España, (5)Servicio de Cardiología. Hospital Universitario Navarra, Navarra - España, (6)Servicio de Cardiología. Hospital Universitario 12 de Octubre, Madrid - España, (7)Servicio de Cardiología. Hospital Clínico Universitario de Valencia, Valencia - España y (8)Servicio de Cardiología. Hospital General Universitario, Valencia, Valencia - España

13:15 - 1238-6

Registro nacional de terapia dirigida por catéter en embolia aguda de pulmón

María Eugenia Vázquez Álvarez(1), Pablo Salinas Sanguino(2), Neus Salvatella Giralt(3), Valeriano Ruiz Quevedo(4), Maite Velázquez Martín(5), Ernesto Valero Picher(6), Eva Rúmiz González(7), Alfonso Jurado-Román(8), Íñigo Lozano Martínez-Luengas(9), Fernando Gallardo(10), Ignacio J. Amat-Santos(11), Óscar González Lorenzo(12), Patricia Mahía Casado(2), Carlos Ferrera Durán(2) y Jesús Jiménez Mazuecos(13) de (1)Servicio de Cardiología. Hospital General Universitario Gregorio Marañón, Madrid - España, (2)Servicio de Cardiología. Hospital Clínico San Carlos, Madrid - España, (3)Servicio de Cardiología. Hospital del Mar, Barcelona - España, (4)Servicio de Cardiología. Complejo Hospitalario de Navarra, Pamplona/Iruña (Navarra) - España, (5)Hospital Universitario 12 de Octubre. CIBERCV, Madrid - España, (6)Hospital Clínico Universitario de Valencia, Valencia - España, (7)Hospital General Universitario, Valencia - España, (8)Servicio de Cardiología. Hospital Universitario La Paz, Madrid - España, (9)Servicio de Cardiología. Hospital Universitario de Cabueñes, Gijón (Asturias) - España, (10)Servicio de Angiología y Cirugía Vascular. Hospital Quirón Marbella, Marbella (Málaga) - España, (11)Servicio de Cardiología. Hospital Clínico Universitario de Valladolid, Valladolid - España, (12)Servicio de Cardiología. Hospital Universitario Fundación Jiménez Díaz, Madrid - España y (13)Servicio de Cardiología. Complejo Hospitalario Universitario, Albacete - España

13:30 - 1238-7

Estudio Vaccine-Carditis: registro multicéntrico español de enfermedad inflamatoria cardiaca tras vacunación contra COVID-19. Diferencias entre la afectación miocárdica vs pericarditis aislada

Pablo Pastor Pueyo(1), Jara Gayán Ordás(1), Elena Gambó Ruberte(1), Germán Merchán Ortega(7), Domingo Andrés Pascual Figal(2), Judit Rodríguez López(3), Sara Fernández Santos(4), Pablo Revilla Martí(5), Laura Álvarez Roy(6), Juan Carlos Gómez Polo(7), José Manuel García Pinilla(8), María Farré Vallverdú(9), Lourdes García Bueno(10), Toni Soriano Colomé(11) y Fernando Worner Diz(1) de (1)Cardiología. Hospital Universitari Arnau de Vilanova, Lleida - España, (2)Cardiología. Hospital Clínico Universitario Virgen de la Arrixaca, Murcia - España, (3)Cardiología. Hospital Universitario Joan XXIII, Tarragona - España, (4)Cardiología. Hospital Universitario Ramón y Cajal, Madrid, Madrid - España, (5)Cardiología. Hospital Clínico Universitario Lozano Blesa, Zaragoza - España, (6)Cardiología. Hospital Universitario Miguel Servet, Zaragoza - España, (7)Cardiología. Hospital Clínico San Carlos, Madrid - España, (8)Cardiología. Hospital Clínico Universitario Virgen de la Victoria, Málaga - España, (9)Cardiología. Hospital Universitari de Sant Joan de Reus, Reus (Tarragona) - España, (10)Cardiología. Complejo Asistencial Universitario, León - España y (11)Cardiología. Hospital Universitari Vall d'Hebrón, Barcelona - España

1242 Poster

SHOCK CARDIOGÉNICO: PRONÓSTICO Y DISPOSITIVOS DE SOPORTE CIRCULATORIO

viernes 27 de octubre 12:15 13:45

Sala M3 (Planta 1)

1242-1

Modera

Roberto Martín Asenjo, Hospital Universitario 12 de Octubre, Madrid

12:15 - 1242-2

Valor pronóstico y complicaciones según la clasificación de SCAI en pacientes con diferentes dispositivos de soporte circulatorio mecánico de corta duración

Ángel Víctor Hernández Martos(1), Marta Alonso Fernández de Gatta(1), Alejandro Diego Nieto(1), Miryam González Cebrián(1), Inés Toranzo Nieto(1), Alfredo Barrio Rodríguez(1), Francisco Martín Herrero(1), Soraya Merchán Gómez(1), Adrián Cid Menéndez(1), David González Calle(1), Miguel Hernández Hidalgo(1), Gilles José Barreira De Sousa(1), Cristina Alvarez Martínez(1), Lucía Moreno de Redrojo Cortes(1) y Pedro Luis Sánchez Fernández (1) de (1)Cardiología. Complejo Asistencial Universitario de Salamanca, Salamanca - España

12:21 - 1242-3

Diferencias clínicas e impacto pronóstico del nivel asistencial del hospital de procedencia en pacientes trasladados a un centro de shock cardiogénico

Sara Lozano Jiménez(1), Mercedes Rivas Lasarte(1), Reyes Iranzo(2), Ramón Garrido González(1), Paula Vela Martín(1), Manuel Gómez Bueno(1), Daniela Cristina Mitroi(1), Susana Villar García(3), José María Viéitez Flórez(1), Juan Manuel Escudier Villa(1), Juan Francisco Oteo Domínguez(1), Javier Segovia Cubero(1) y Francisco José Hernández Pérez(1) de (1)Cardiología, (2)Anestesiología y (3)Cirugía Cardiovascular. Hospital Universitario Puerta de Hierro, Majadahonda (Madrid) - España

12:27 - 1242-4

Impacto en la mortalidad de un programa de código shock en un hospital no transplantador

Jaime Aboal Viñas(1), Julia Pascual Mayans(1), Pablo de Loma-Orsorio(1), María Núñez Torras(1), Eulàlia Badosa Galí(1), Carmen Martín(1), María Ferrero(1), Júlia Pedraza i Garriga(2), Sergio Moral Torres(3) y Ramón Brugada Terradellas(2) de (1)Unidad de Cuidados Críticos Cardiológicos, (2)Cardiología y (3)Unidad de Imagen Cardíaca Avanzada. Hospital Universitario Dr. Josep Trueta, Girona - España

12:33 - 1242-5

¿Cuál es la mejor estrategia de descarga en pacientes con ECMO?

Jorge Martínez Solano(1), Roberto Gómez Sánchez(1), Iago Sousa Casasnovas(1), Jorge García Carreño(1), Miriam Juárez Fernández(1), Ricardo Sanz Ruiz(1), Enrique Gutiérrez Ibañes(1), Jaime Elizaga Corrales(1), Javier Bermejo Thomas(1), Francisco Fernández-Avilés(1) y Manuel Martínez-Sellés(1) de (1)Cardiología. Hospital General Universitario Gregorio Marañón, Madrid - España

12:39 - 1242-6

Infecciones durante la asistencia con ECMO en unidad de cuidados críticos cardiovasculares

Eduardo Peñaloza Martínez(1), David Galán Gil(1), Elena Puerto García(1), Lourdes Vicent Alaminos(1), Laura Domínguez Pérez(1), Alejandro Durante López(1), Vanesa Bruña Fernández(1), Nicolás Manuel Maneiro Melón(1), Sara Nieto Becerro(1), Alberto Jiménez Lozano(1), Isabel López Alacid(1), Víctor Villarmin Martín(1), Fernando Arribas Ynsaurriaga (1), Roberto Martín Asenjo(1) y Héctor Bueno Zamora(1) de (1)Servicio de Cardiología. Imas12. Hospital Universitario 12 de Octubre. CIBERCV, Madrid - España

12:45 - 1242-7

Dispositivo de soporte circulatorio mecánico Impella como puente a trasplante en pacientes con insuficiencia cardiaca avanzada

Marc Izquierdo Ribas(1), María Monteagudo Vela(1), Fernando Riesgo Gil(1), Mailén Konicoff(1), Diana García Saez(1) y John Dunning(1) de (1)Harefield Hospital, Londres - Reino Unido

12:51 - 1242-8

Realidad de la terapia médica nutricional en pacientes bajo soporte mecánico circulatorio en un centro de tercer nivel

Alfredo Barrio Rodríguez(1), Marta Alonso Fernández de Gatta(1), Lizbel Esteban Milla(1), Francisco Martín Herrero(1), Daniel Alejandro Bracho Bracchitta(1), Olga Cabañas Tendero(1), Inés Toranzo Nieto(1), Laura de la Fuente Blanco(1), Beatriz de Tapia Majado(1), Adrián Cid Menéndez(1), David González Calle(1), Miryam González Cebrián(1) y Pedro Luis Sánchez Fernández(1) de (1)Cardiología. Complejo Asistencial Universitario de Salamanca, Salamanca - España

12:57 - 1242-9

Descripción retrospectiva del catéter de arteria pulmonar en una población en shock cardiogénico

Fernando Sansegundo Burgueño(1), Pablo Jorge Pérez(1), Alejandro Lemus Martín(1), Manuel Alejandro Rivero García(1), Jorge J. Castro Martín(1), Marta María Martín Cabeza(1), Aida Tindaya Igareta Herraiz(1), Rebeca Muñoz Rodríguez(1), Martín J. García González(1), María Davó Jiménez(1), Cristian Jiménez Ortega(1), Francisco Bosa Ojeda(1) y Ariadna Dorta Olivero(1) de (1)Cardiología. Complejo Hospitalario Universitario de Canarias, San Cristóbal de La Laguna (Santa Cruz de Tenerife) - España

13:03 - 1242-10

Código infarto en pacientes jóvenes: ¿a qué nos enfrentamos?

Teresa Borderías Villarroel(1), Jara García Ugaldebere(1), Octavio Jiménez Melo(1), Javier Martínez Basterra(1), Pablo Legarra Oroquieta(1), Aitziber Munarriz Arizcuren(1), Betel Olaizola Balboa(1), Julene Ugarriza Ortueta(1), Arturo Lanaspá Gallego(1), Cristina Villabona Rivas(1), Pablo Raposo Salas(1), Leire Goñi Blanco(1), Amaia Martínez León(1), Marina Segur García(1) y Gonzalo Alonso Salinas(1) de (1)Cardiología. Hospital Universitario Navarra, Pamplona/Iruña (Navarra) - España

13:09 - 1242-11

Complicaciones hemorrágicas e isquémicas durante el soporte con ECMO en el paciente crítico cardiológico

David Galán Gil(1), Eduardo Peñaloza Martínez(1), Elena Puerto García(1), Eva Dávila Armesto(1), Laura Domínguez Pérez(1), Lourdes Vicent Alaminos(1), Alejandro Durante López(1), Roberto Martín Asenjo(1) y Héctor Bueno Zamora(1) de (1)Hospital Universitario 12 de Octubre, Madrid - España

13:15 - 1242-12

Soporte circulatorio mecánico en el tromboembolismo pulmonar de alto riesgo.

Experiencia de un centro durante más de una década

Raquel Pérez Barquín(1), Adrián Margarida de Castro(1), Eduardo Luján Valencia(1), Jon Zubiaur Zamacola(1), Mikel Arrizabalaga Gil(1), Helena Alarcos Blasco(1), Amaya Martínez Meñaca(2), Natalia Royuela Martínez(1) y Virginia Burgos Palacios(1) de (1)Cardiología y (2)Neumología. Hospital Universitario Marqués de Valdecilla, Santander (Cantabria) - España

13:21 - 1242-13

Isquemia crítica de la pierna contralateral a la cánula arterial en pacientes con VA-ECMO periférico: incidencia, mecanismo y desafíos de tratamiento

Cristina de Ybarra Falcón(1), José Francisco Gil Fernández(1), Javier Gómez Herrero(1), Paloma Pulido Garrido(1), David Carnicero Martínez(1), Andrea Oña Orive(1), Julio Ruiz Ruiz(1), Alexander Stepanenko(1), Gemma Pastor Báez(1), Javier Tobar Ruiz(1), María Plaza Martín(1), Alfredo García Cabello(1), Carolina Hernández Luis(1), Javier López Díaz(1) y José Alberto San Román Calvar(1) de (1)Cardiología. Hospital Clínico Universitario de Valladolid, Valladolid - España

13:27 - 1242-14

Influencia pronóstica de la infección previa en pacientes con soporte circulatorio mecánico de corta duración

Marta Alonso Fernández de Gatta(1), Ángel Víctor Hernández Martos(1), Alejandro Diego Nieto(1), Miryam González Cebrián(1), Inés Toranzo Nieto(1), Alfredo Barrio Rodríguez(1), Soraya Merchán Gómez(1), Adrián Cid Menéndez(1), Alba Cruz Galbán(1), Gilles José Barreira de Sousa(1), David González Calle(1) y Pedro Luis Sánchez Fernández(1) de (1)Cardiología. Hospital Universitario de Salamanca, Salamanca - España

13:33 - 1242-15

Diferencias en la mortalidad según la causa del shock cardiogénico en pacientes con ECMO

David Galán Gil(1), Elena Puerto García(1), Eduardo Peñaloza Martínez(1), Eva Dávila Armesto(1), Lourdes Vicent Alaminos(1), Vanesa Bruña Fernández(1), Laura Domínguez Pérez(1), Alejandro Durante López(1), Roberto Martín Asenjo(1) y Héctor Bueno Zamora(1) de (1)Hospital Universitario 12 de Octubre, Madrid - España

13:39 - 1242-16

Resultados del empleo de asistencias ventriculares temporales para pacientes en shock cardiogénico en función del dispositivo y del momento evolutivo del implante

Sara Lozano Jiménez(1), Mercedes Rivas Lasarte(1), Cristina Daniela Mitroi(1), Manuel Gómez Bueno(1), Ramón Garrido González(1), José María Viéitez Flórez(1), Reyes Irazo(2), Juan Manuel Escudier Villa(1), Susana Villar García(3), Juan Francisco Oteo Domínguez(1), Javier Segovia Cubero(1) y Francisco Hernández Pérez(1) de (1)Cardiología. Hospital Universitario Puerta de Hierro, Majadahonda (Madrid) - España, (2)Hospital Universitario Puerta de Hierro, Majadahonda (Madrid) - España y (3)Cirugía Cardiaca. Hospital Universitario Puerta de Hierro, Majadahonda (Madrid) - España

13:45 - 1242-17

Implicaciones diagnósticas y terapéuticas de la monitorización hemodinámica invasiva con catéter de arteria pulmonar en el paciente en shock

Sergio Luengo Pérez(1), Alessandro Pirola(1), Mónica Ferrando Beltrán(1), Verónica Vidal Urrutia(1), Francisco Javier Quesada Ocete(1), Guillem Llopis Gisbert(1), Miguel Ángel Moruno Benita(1), Alberto Carrión Cavero(1), Sonia Cardona Mulet(1), Mykola Harvat(1), Adrián Valverde Tavira(1), Lidia Gómez-Elegido Tenes(1), Irene Serrano Pastor(1) y Rafael Payá Serrano(1) de (1)Consorcio Hospital General Universitario, Valencia - España

Taller

VENTILACIÓN MECÁNICA NO INVASIVA: APLICACIÓN PRÁCTICA CLÍNICA

viernes 27 de octubre 13:00 14:00

Sala M6 (Planta 1)

Monitor

David González Calle, Hospital Clínico Universitario de Salamanca, Salamanca

Monitora

Teresa López Sobrino, Hospital Clinic de Barcelona, Barcelona

1245 Poster

ESTUDIO DE LA ENFERMEDAD CORONARIA, DEL ENDOTELIO A LA VÁLVULA AÓRTICA

viernes 27 de octubre 14:00 15:00

Sala M4 (Planta 1)

1245-1

Modera

Francisco Javier Noriega Sanz, Hospital Universitario Clínico San Carlos, Madrid

14:00 - 1245-2

Patrones diferenciales de flujo y reserva de flujo coronario en pacientes con estenosis aórtica según su severidad

Alicia Castillo Sandoval(1), Enrique Novo García(1), Borja Casas Sánchez(1), Alfonso Pérez Sánchez(1), Mauricio Sebastián Dávila Suconota(1), Claudio Torán Martínez(1), Elisa Gonzalo Alcalde(1), Jaime Manuel Benítez Peyrat(1), Rocío Angulo Llanos(1), Nancy Giovanna Uribe Heredia(1), María C. Viana Llamas(1), Ramón Arroyo Espliguero(1), Miguel Ángel San Martín Gómez(1), M. Eulalia Jiménez Martínez(1) y Javier Balaguer Recena(1) de (1)Hospital General Universitario de Guadalajara, Guadalajara - España

14:06 - 1245-3

NIL10: una nueva herramienta nanotecnológica con capacidad para reducir la infiltración monocitaria y el remodelado adverso en un modelo porcino de isquemia-reperusión coronaria

Laura Tesoro Santos(1), Beatriz Jiménez Guirado(2), Rafael Ramírez Carracedo(1), Laura Botana Veguillas(1), Ignacio Hernández Navarro(1), Javier Díez Mata(2), Nunzio Alcharani (1), Claudia González Cucharero(2), Marta Saura Redondo(3), Jose Luis Zamorano(4) y Carlos Zaragoza Sánchez(1) de (1)Unidad Mixta de Investigación Cardiovascular Traslacional IRYCIS/UFV. Universidad Francisco de Vitoria, Madrid - España, (2)Unidad Mixta de Investigación Cardiovascular Traslacional IRYCIS/UFV. Hospital Universitario Ramón y Cajal, Madrid, Madrid - España, (3)Departamento de Biología de Sistemas - Unidad de Fisiología. Universidad de Alcalá de Henares, Alcalá de Henares (Madrid) - España y (4)Departamento de Cardiología. Hospital Universitario Ramón y Cajal, Madrid - España

14:12 - 1245-4

El infarto de miocardio induce disfunción de las células progenitoras endoteliales con independencia de las comorbilidades cardiovasculares

Francisco Rafael Jiménez Trinidad(1), Marta Arrieta Ruiz(2), Nùria Solanes Batlló(2), Àngela Vea Badenes(3), Blanca Llonch Bertran(2), Mercè Roqué Moreno(4), Xavier Freixa Rofastes (4), Salvatore Brugaletta(4), Luis Ortega Paz(5), Juan José Rodríguez Arias(5), Manel Sabaté Tenas(5), Ana Paula Villela Dantas(2), Olga Tura Ceide(3) y Montserrat Rigol Muxart (2) de (1)IDIBAPS, Barcelona - España, (2)Grupo de Aterosclerosis, Enfermedad Coronaria e Insuficiencia Cardíaca. IDIBAPS, Barcelona - España, (3)Grupo de Mecanismos Fisiopatológicos de las Enfermedades Respiratorias. IDIBAPS, Barcelona - España, (4) Hospital Clínic, Barcelona - España y (5)Departamento de Cardiología. Hospital Clínic, Barcelona - España

14:18 - 1245-5

Aneurismas coronarios gigantes: perfil clínico y factores pronósticos a largo plazo

Iván Javier Nuñez Gil(1), Iván Sánchez(2), Enrico Cerrato(3), Santiago Jesús Camacho Freire(4), Pedro Villablanca(5), José M. de la Torre Hernández(6), Isaac Pascual(7), Juan Sebastián Albistur Reyes(8), Jesús María Jiménez Mazuecos(9), Carolina Espejo Paeres (10), Emilio Alfonso Rodríguez(11), Ignacio J. Amat Santos(12), Mohammad Alkhouli(13), Cristoph Liebetrau(14) y Antonio Fernández Ortiz(2) de (1)Cardiología. Hospital Clínico San Carlos, Madrid - España, (2)Hospital Clínico San Carlos, Madrid - España, (3)Infermi Hospital, Turin - Italia, (4)Hospital Juan Ramón Jiménez, Huelva - España, (5)Henry Ford Hospital, Detroit (Michigan) - Estados Unidos, (6)Hospital Universitario Marqués de Valdecilla, Santander (Cantabria) - España, (7)Hospital Universitario Central de Asturias, Oviedo (Asturias) - España, (8)Hospital de Clínicas Dr. Manuel Quintela, Montevideo - Uruguay, (9)Complejo Hospitalario Universitario, Albacete - España, (10)Hospital Universitario Fundación Jiménez Díaz, Madrid - España, (11)Hospital Universitari Vall d'Hebrón, Barcelona - España, (12)Instituto de Ciencias del Corazón (ICICOR), Valladolid - España, (13)West Virginia University Heart and Vascular Institute, Morgantown (West Virginia) - Estados Unidos y (14)Kerckhoff Heart Centre, Bad Nauheim (Hessen) - Alemania

14:30 - 1245-7

Características de la respuesta vasodilatadora coronaria dependiente e independiente de endotelio en pacientes hipertensos con angor sin enfermedad coronaria

Alfonso Pérez Sánchez(1), Enrique Novo García(1), Alicia Castillo Sandoval(1), Borja Casas Sánchez(1), Mauricio Sebastian Davila Suconota(1), Elisa Gonzalo Alcalde(1), Rocío Angulo Llanos(1), Jaime Manuel Benítez Peyrat(1), Claudio Torán Martínez(1), Miguel Ángel San Martín Gómez(1), Itsaso Rodríguez Guinea(1), Cristina Llanos Guerrero(1), César Rainer Solórzano Guillén(1), Nancy Giovanna Uribe Heredia(1) y Javier Balaguer Recena(1) de (1) Cardiología. Hospital General Universitario de Guadalajara, Guadalajara - España

14:36 - 1245-8

Senescencia endotelial. Perfil proteico del patrón secretor asociado a la senescencia como herramienta encaminada a la prevención de la disfunción endotelial

Ignacio Hernández Navarro(1), Rafael Ramírez Carracedo(1), Laura Tesoro Santos(1), Javier Díez Mata(2), Laura Botana Veguillas(1), Nunzio Alcharani de Simone(1), Beatriz Jiménez Guirado(2), Claudia González Cucharero(2), Marta Saura Redondo(3), Rafael Moreno Gómez-Toledano(3), José Luis Zamorano Gómez(4) y Carlos Zaragoza Sánchez(1) de (1)Unidad Mixta de Investigación Cardiovascular UFV/HRyC. Universidad Francisco de Vitoria, Madrid - España, (2)Unidad Mixta de Investigación Cardiovascular UFV/HRyC. Hospital Universitario Ramón y Cajal, Madrid, Madrid - España, (3)Biología de sistemas. Unidad de fisiología. Universidad de Alcalá de Henares, Alcalá de Henares (Madrid) -España y (4)Servicio de Cardiología. Hospital Universitario Ramón y Cajal, Madrid, Madrid -España

14:42 - 1245-9

Análisis de la prevalencia de enfermedad coronaria en pacientes con estenosis aórtica severa que van a ser sometidos a implante de prótesis aórtica por vía percutánea

Laura Giménez García(1), Bruno Ventura Pérez(1), Blanca Trejo Velasco(1), Vicente Pernias Escrig(1), David Tejada Ponce(1), Joana Melero Lloret(1), Silvia de la Cruz Cereceda(1), Ignasi Segarra Vidal(1), Rosa Soriano Borja(1), Javier Solsona Caravaca(1), Carmen Arveras Martínez(1), María Belén Mingueza Verdejo(1), Gemma Olmedo Beltran(1), Pablo Tormo Juárez(1) y Alejandro Bellver Navarro(1) de (1)Cardiología. Hospital General de Castellón, Castelló de la Plana (Castellón) - España

14:48 - 1245-10

Cambios hemodinámicos coronarios incipientes en pacientes con estenosis aórtica no severa. Análisis automático angiográfico coronario

Alicia Castillo Sandoval(1), Enrique Novo García(1), Alfonso Pérez Sánchez(1), Borja Casas Sánchez(1), Mauricio Sebastian Davila Suconota(1), Claudio Torán Martínez(1), Elisa Gonzalo Alcalde(1), Rocío Angulo Llanos(1), Jaime Manuel Benítez Peyrat(1), Cristina Llanos Guerrero(1), Jorge Baena Herrera(1), Itsaso Rodríguez Guinea(1), Nancy Giovanna Uribe Heredia(1), César Rainer Solórzano Guillén(1) y Javier Balaguer Recena(1) de (1) Hospital General Universitario de Guadalajara, Guadalajara - España

14:54 - 1245-11

Terapia antiinflamatoria en pacientes con enfermedad coronaria establecida. Revisión sistemática y metanálisis

José Antonio Sorolla Romero(1), Laura Novelli(2), Angelo Oliva(2), Alessandro Villaschi(2), Andrea Teira Calderón(3), José Luis Díez Gil(1), Luis Martínez Dolz(1), Raffaele Piccolo(4), Giulio Stefanini(2), Héctor M. García García(5) y Jorge Sanz Sánchez(1) de (1)Servicio de Cardiología. Hospital Universitario La Fe, Valencia - España, (2)IRCCS Humanitas Research Hospital,, Milán - Italia, (3)Cardiología. Hospital Universitario Marqués de Valdecilla, Santander (Cantabria) - España, (4)Hospital Universitario Federico II, Nápoles (Campania) - Italia y (5)MedStar Washington Hospital Center, Washington DC (Washington) - Estados Unidos

Pregunta al Experto

DEL CÓDIGO INFARTO AL CÓDIGO ECMO Y CÓDIGO TEP: NUEVAS APROXIMACIONES PERCUTÁNEAS AL MANEJO DEL PACIENTE CRÍTICO CARDIOLÓGICO

viernes 27 de octubre 17:15 18:15

Sala 3 (Planta 0)

Moderador

Alfonso Jurado Román, Hospital Universitario la Paz, Madrid

Experta

Laura Rodríguez Sotelo, Madrid

Experto

Carlos Felipe Ferrera Durán, Hospital Universitario Clínico San Carlos, Madrid

Experta

Ana Belén Cid Álvarez, Complejo Hospitalario Universitario de Santiago, Santiago de Compostela

Experto

Pablo Salinas Sanguino, Hospital Universitario Clínico San Carlos, Madrid

1244 Poster

PARADA CARDIACA, TEP Y TAKO-TSUBO

sábado 28 de octubre 9:00 10:00

Sala M4 (Planta 1)

1244-1

Moderador

Cosme García García, Hospital Universitari Germans Trias i Pujol de Badalona, Badalona

9:00 - 1244-2

Validación de los puntos de corte de índice bispectral y tasa de supresión para establecer el pronóstico neurológico en las primeras 24 horas tras una parada cardíaca recuperada

Ana Torremocha López(1), Emilio Arbas Redondo(1), Ricardo Martínez González(1), Jesús Saldaña García(1), Lucía Cobarro Gálvez(1), Cristina Contreras Lorenzo(1), Clara Ugueto Rodrigo(1), Víctor Manuel Juárez Olmos(1), Borja Rivero Santana(1), Andrea Severo Sánchez(1), Sandra Ofelia Rosillo Rodríguez(1), Juan Caro Codón(1), Eduardo R. Armada Romero(1) y José Raúl Moreno Gómez(1) de (1)Cardiología. Hospital Universitario La Paz, Madrid - España

9:06 - 1244-3

Diferencias basadas en el sexo, las características clínicas, el manejo y pronóstico al año de pacientes con parada cardiorrespiratoria

Cristina Ferrero Molina(1), Daniel Casquete Sánchez(1), Cristina Pérez Montoliu(1), Claudia Escabia Riera(1), Ferrán Rueda Sobella(1), Santiago Montero Aradas(1), Teresa Oliveras Vilà(1), Carlos Labata Salvador(1), Nabil El Ouadi Azzaytouni(1), Marc Ferrer Massot(1), Eugeni Grama(1), Andrea Carrete(1), Antoni Bayés-Genís(1) y Cosme García García(1) de (1)Cardiología. Hospital Universitari Germans Trias i Pujol, Badalona (Barcelona) - España

9:12 - 1244-4

Análisis a 2021 de la parada cardiorrespiratoria extrahospitalaria recuperada en Cataluña. Factores relacionados con el pronóstico vital y neurológico. Registro PCR-CAT

Oriol de Diego(1), Pablo Loma(2), Esther Sanz-Girgas(3), Cosme García-García(4), Toni Soriano(5), Alessandro Sionis(6), José Carlos Sánchez Salado(7), Pablo Pastor Pueyo(8), Carlos Roca Guerrero(1), Francisco Rafael Jiménez(1), Teresa López Sobrino(1), Eva Moreno Monterde(1), José Tomás Ortiz Pérez(1) y Rut Andrea Riba(1) de (1)Hospital Clínic, Barcelona - España, (2)Hospital Universitario Dr. Josep Trueta, Girona - España, (3)Hospital Universitario Joan XXIII, Tarragona - España, (4)Hospital Universitari Germans Trias i Pujol, Badalona (Barcelona) - España, (5)Hospital Universitario Vall d'Hebrón, Barcelona - España, (6)Hospital de la Santa Creu i Sant Pau, Barcelona - España, (7)Hospital Universitario Bellvitge, L' Hospitalet de Llobregat (Barcelona) - España y (8)Hospital Universitari Arnau de Vilanova, Lleida - España

9:18 - 1244-5

Diferencias en las características clínicas en función de la supervivencia en pacientes con parada cardiorrespiratoria

Daniel Casquete Sánchez(1), Eugeniu Grama(1), Cristina Ferrero Molina(1), Andrea Carrete Barca(1), Cristina Pérez Montoliu(1), Claudia Escabia Riera(1), Nabil El Ouadi Azzaytouni(1), Daniel Rueda Sobella(1), Santiago R Montero Aradas(1), Teresa Oliveras Vilà(1), Carlos Labata Salvador(1), Marc Ferrer Massot(1), Elena Collado Lledó(1), Antoni Bayés Genís(1) y Cosme García García(1) de (1)Cardiología. Hospital Universitari Germans Trias i Pujol, Badalona (Barcelona) - España

9:24 - 1244-6

Características clínicas, complicaciones y mortalidad intrahospitalaria de pacientes ingresados en unidad coronaria con necesidad de ventilación mecánica invasiva

Paula Marin-Andreu(1), Diego Félix Arroyo Moñino(1), María Rivadeneira Ruiz(1), Néstor García González(1) y Juan Carlos García Rubira(1) de (1)Cardiología. Hospital Universitario Virgen Macarena, Sevilla - España

9:30 - 1244-7

Tratamiento del embolismo pulmonar con trombectomía percutánea: experiencia de un centro

Mike Huanca Sánchez(1), Jorge García-Carreño(2), María Eugenia Vázquez Álvarez(2), María Tamargo Delpón(2), Enrique Gutiérrez Ibañez(2), Ricardo Sanz Ruiz(2), Javier Soriano Triguero(2), Erika Ludeña Riveros(2), Iago Sousa-Casasnovas(2), Miriam Juárez Fernández(2), Manuel Martínez-Selles(2), Jaime Elizaga Corrales(2), Javier Bermejo Thomas(2) y Francisco Fernández Avilés(2) de (1)Hospital General Universitario Gregorio Marañón, Madrid - España y (2)Cardiología. Hospital General Universitario Gregorio Marañón, Madrid - España

9:36 - 1244-8

Éxitos en pacientes con terapia de resincronización cardíaca en cardiopatía isquémica vs no isquémica. Seguimiento a largo plazo (20 años)

Rafaela del Carmen Ramírez Rodríguez(1) y Antonia María Ramírez Rodríguez(2) de (1)Servicio de Cardiología. Hospital Universitario de Gran Canaria Dr. Negrín, Las Palmas de Gran Canaria (Las Palmas) - España y (2)Servicio Medicina Intensiva. Complejo Hospitalario Universitario Insular Materno Infantil de Gran Canaria, Las Palmas de Gran Canaria (Las Palmas) - España

9:42 - 1244-9

Ampliando el perfil de paciente para fibrinólisis sistémica en el tromboembolismo pulmonar

Adrián Margarida de Castro(1), Raquel Pérez Barquín(1), Eduardo Luján Valencia(1), Jon Zubiaur Zamacola(1), Carlos Coroas Pascual(1), Lucía Muñoz Prejigüero(1), Lucía Abia Sarria(1), Natalia Royuela Martínez(1), Virginia Burgos Palacios(1), Amaya Martínez Meñaca(2), Marta Ruiz Lera(1) y Iván Olavarrí Miguel(1) de (1)Cardiología. Hospital Universitario Marqués de Valdecilla, Santander (Cantabria) - España y (2)Hospital Universitario Marqués de Valdecilla, Santander (Cantabria) - España

9:48 - 1244-10

Manejo ambulatorio de pacientes con tromboembolismo pulmonar: experiencia en un hospital de tercer nivel en el último año

David Vieito Porto(1), Ariadna Arévalo López(1), Pablo Gómez Longueira(1) y Laura Ramos Alonso(1) de (1)Medicina Interna. Complejo Hospitalario Universitario A Coruña (A Coruña) - España

9:54 - 1244-11

¿Por qué mi paciente con síndrome de Takotsubo y feocromocitoma evoluciona peor?, diferencias entre pacientes con miocardiopatía de estrés con y sin feocromocitoma

Nuria Vallejo Calcerrada(1), Alicia Prieto Lobato(2), Sonia Cebrián López(2), Sara Díaz Lancha(2), Cristina Ramírez Guijarro(2), Miguel José Corbí Pascual(2), Pablo Valentín García(1), Concepción Urraca Espejel(2), Laura Guerra Luján(2), Francisco Manuel Salmerón Martínez(2), Laura Expósito Calamardo(2), Juan Gabriel Córdoba Soriano(2), María Isabel Barrionuevo Sánchez(3), Juan José Portero Portaz(2) y Cristina Lamas Oliveira(2) de (1)Cardiología. Complejo Hospitalario Universitario, Albacete - España, (2)Complejo Hospitalario Universitario, Albacete - España y (3)Hospital Universitario de Bellvitge, Barcelona - España

Casos Interactivos

ESCENARIOS COMPLEJOS EN CARDIOPATÍA ISQUÉMICA

sábado 28 de octubre 10:00 11:30

Auditorio 1 (Planta 0)

Moderador

José Francisco Gil Fernández, Hospital Clínico Universitario de Valladolid, Valladolid

10:00 - SCASEST con enfermedad de tronco: ¿Pongo una asistencia?. ¿Cuándo?

Clea González Maniega, Hospital de Leon (Complejo Asistencial Universitario de Leon), León

10:45 - Revascularización en angina estable o no, esa es la cuestión

Jose María Moreno Coca, Hospital del Mar, Barcelona

Expertos

Javier Martín Moreiras, Hospital Clínico Universitario de Salamanca, Salamanca

Raquel Marzoa Rivas, Complejo Hospitalario Universitario A Coruña, A Coruña

Teresa López Sobrino, Hospital Clinic de Barcelona, Barcelona

Pregunta al Experto

REVASCULARIZACIÓN EN DISFUNCIÓN VENTRICULAR.

¿SÓLO SI HAY VIABILIDAD?

sábado 28 de octubre 11:30 12:30

Auditorio 2 (Planta 0)

Moderador

Alfredo Bardají Ruiz, Hospital Universitari Joan XXIII de Tarragona, Tarragona

Experto

Antoni Carol Ruiz, Hospital de Sant Joan Despi Moises Broggi, Sant Joan Despi

Experto

Eduardo Barge Caballero, Complejo Hospitalario Universitario A Coruña, A Coruña

Experto

Alessandro Sionis Green, Hospital de la Santa Creu I Sant Pau, Barcelona

Experto

Juan Manuel Escudier Villa, Hospital Universitario Puerta de Hierro Majadahonda, Majadahonda

1239 Comunicaciones Mini Orales

BIOMARCADORES E INVESTIGACIÓN BÁSICA/TRASLACIONAL

sábado 28 de octubre 11:30 12:30

Sala 1.2 (Planta 0)

1239-1

Modera

Miguel José Corbí Pascual, Hospital General Universitario de Alicante, Alicante

11:30 - 1239-2

El papel del FGF-23 como predictor de eventos tras un síndrome coronario agudo

Andrea Kallmeyer Mayor(1), Ana María Pello Lázaro(2), Ester Cánovas(2), Álvaro Aceña Navarro(2), María Luisa González-Casaus(3), M. de las Nieves Tarín Vicente(4), Carmen Cristóbal(5), Carlos Gutiérrez-Landaluce(6), Ana Huelmos(7), Aida Rodríguez-Valer(2), Óscar González Lorenzo(2), Joaquín Alonso(8), Ignacio Mahillo Fernández(9), Óscar Lorenzo(10) y José Tuñón Fernández(2) de (1)Hospital Universitario Fundación Jiménez Díaz, Madrid - España, (2)Cardiología. Hospital Universitario Fundación Jiménez Díaz, Madrid - España, (3)Laboratorio de Metabolismo Mineral. Hospital Universitario La Paz, Madrid - España, (4)Cardiología. Hospital Universitario de Móstoles, Móstoles (Madrid) - España, (5)Hospital Universitario de Fuenlabrada, Fuenlabrada (Madrid) - España, (6)Cardiología. Hospital Universitario de Fuenlabrada, Fuenlabrada (Madrid) - España, (7)Cardiología. Fundación Hospital Alcorcón, Alcorcón (Madrid) - España, (8)Cardiología. Hospital Universitario de Getafe, Getafe (Madrid) - España, (9)Laboratorio de epidemiología. Hospital Universitario Fundación Jiménez Díaz, Madrid - España y (10)Laboratorio de Patología Vascul. Hospital Universitario Fundación Jiménez Díaz, Madrid - España

11:38 - 1239-3

Impacto pronóstico a muy largo plazo de Growth Differentiation Factor-15 tras un síndrome coronario agudo

Juan René Delgado Cornejo(1), Oscar Peiro(2), María del Mar Rocamora Horrach(2), Raúl Sánchez Giménez(2), Víctor del Moral Ronda(2), Nisha Lal-Trehan Estrada(2) y Alfredo Bardají Ruiz(2) de (1)Cardiología. Hospital Universitario Joan XXIII, Tarragona - España y (2)Hospital Universitario Joan XXIII, Tarragona - España

11:46 - 1239-4

Avances en el entendimiento de las alteraciones en la composición de la matriz extracelular tras un infarto de miocardio mediante análisis transcriptómicos

María Ortega Albiach(1), César Rios Navarro(1), Tamara Molina García(1), José Gavara Doñate(2), Elena de Dios Lluch(3), Nerea Pérez Solé(1), Víctor Marcos Garcés(4), Francisco Javier Chorro Gascó(5), Vicente Bodí Peris(5) y Amparo Ruiz Saurí(5) de (1)Fundación de Investigación del Hospital Clínico de Valencia - INCLIVA, Valencia - España, (2)Universidad Politécnica de Valencia, Valencia - España, (3)CCMIJU. Centro de Investigación Biomédica en Red de Enfermedades Cardiovasculares (CIBER-CV), Madrid - España, (4)Hospital Clínico Universitario de Valencia, Valencia - España y (5)Universidad de Valencia, Valencia - España

11:54 - 1239-5

Asociación de variantes raras missense en el gen RYR2 con el desarrollo de fibrilación ventricular en el infarto agudo de miocardio

Ricardo Francisco Pan Lizcano(1), Luis Mariñas Pardo(2), Domingo López Vázquez(3), Fernando Rebolal Leal(3), Xacobe Flores Ríos(3), Ramón Calviño Santos(4), Lucía Núñez Fernández(5), José Manuel Vázquez Rodríguez(4) y Manuel Hermida Prieto(1) de (1) GRINCAR-Universidade da Coruña (UDC), Grupo de investigación en Cardiología. Instituto de Investigación Biomédica A Coruña (INIBIC), A Coruña (A Coruña) - España, (2)Facultad de Ciencias de la Salud. Universidad Internacional de Valencia (VIU), Valencia - España, (3) Sergas, Instituto de Investigación Biomédica de A Coruña (INIBIC), Universidade da Coruña (UDC), Departamento de cardiología. Complejo Hospitalario Universitario A Coruña (A Coruña) - España, (4)Sergas, Instituto de Investigación Biomédica de A Coruña (INIBIC), Universidade da Coruña(UDC), Departamento de cardiología. Complejo Hospitalario Universitario de A Coruña. CIBERCV, A Coruña (A Coruña) - España y (5)Departamento de Ciencias de la Salud. GRINCAR. Universidad de A Coruña (A Coruña) - España

12:02 - 1239-6

Desenmascarando el mecanismo de activación del fibroblasto cardiaco reparativo durante el remodelado ventricular post-infarto

Adrián Ruiz-Villalba(1), Silvia C. Hernández(2), Marina Ainciburu(3), Amaia Vilas-Zornoza (3), Laura Sudupe(4), Sarai Sarvide(3), Nuria Planell(5), Patxi San Martín-Uriz(3), Purificación Ripalda-Cemboráin(6), Emma Muiños-López(6), Gloria Abizanda Sarasa(6), Jose M^o Pérez-Pomares(7), David Cabrero-Gomez(4) y Felipe Prosper Cardoso(8) de (1) Universidad de Málaga, Málaga - España, (2)Albert Einstein College of Medicine, Nueva York (New York) - Estados Unidos, (3)Advanced Genomics Laboratory. Centro de Investigación Médica Aplicada (CIMA), Pamplona/Iruña (Navarra) - España, (4)Biological & Environmental Sciences & Engineering Division. King Abdullah University of Science & Technology, thuwal (Al Qasim) - Arabia Saudita, (5)NavarraBiomed. Complejo Hospitalario de Navarra, Pamplona/Iruña (Navarra) - España, (6)Medicina Regenerativa. Centro de Investigación Médica Aplicada (CIMA), Pamplona/Iruña (Navarra) - España, (7)Biología Animal. Universidad de Málaga, Málaga - España y (8)Hematología. Clínica Universidad de Navarra, Pamplona/Iruña (Navarra) - España

12:10 - 1239-7

Análisis morfométrico de la composición de la matriz extracelular en las zonas con obstrucción microvascular aisladas de un modelo experimental

César Ríos Navarro(1), María Ortega Albiach(1), Tamara Molina García(1), Elena de Dios Lluch(2), José Gavara Doñate(3), Nerea Pérez Solé(1), Víctor Marcos Garcés(4), Álvaro Blázquez Bujeda(5), Francisco Javier Chorro Gascó(5), Vicente Bodí Peris(5) y Amparo Ruiz Sauri(5) de (1)Fundación de Investigación del Hospital Clínico de Valencia - INCLIVA, Valencia - España, (2)Centro de Investigación Biomédica en Red de Enfermedades Cardiovasculares (CIBER-CV), Madrid - España, (3)Universidad Politécnica de Valencia, Valencia - España, (4)Hospital Clínico Universitario de Valencia, Valencia - España y (5) Universidad de Valencia, Valencia - España

12:18 - 1239-8

Propuesta de un método de análisis de la reserva de flujo global coronario izquierdo basado en el tiempo de circulación coronario izquierdo. Correlación con la severidad de la clínica anginosa en pacientes con enfermedad coronaria estable

Enrique Novo García(1), Jaime Manuel Benítez Peyrat(1), Rocío Angulo Llanos(1), Borja Casas Sánchez(1), Alfonso Pérez Sánchez(1), Mauricio Sebastián Dávila Suconota(1), Elisa Gonzalo Alcalde(1), Nancy Giovanna Uribe Heredia(1), Antonio Manuel Rojas González(1), Eva Díaz Caraballo(1), Itsaso Rodríguez Guinea(1), Cristina Llanos Guerrero(1) y Javier Balaguer Recena(1) de (1)Cardiología. Hospital General Universitario de Guadalajara, Guadalajara - España

1241 Poster

SCASEST, MINOCA Y OTRAS FORMAS DE ENFERMEDAD CORONARIA

sábado 28 de octubre 11:30 13:00

Sala M2 (Planta 1)

1241-1

Moderada

Núria Casanovas Marbà, Corporació Sanitaria Parc Taulí, Barcelona

11:36 - 1241-3

Resultados principales del Registro REVASEC (II): revascularización secundaria frente a tratamiento médico

Pablo Salinas Sanguino(1), Tamara García Camarero(2), Albert Massó Van Roesel(3), Ander Regueiro Cueva(4), Antonio Enrique Gómez Menchero(5), Guillermo Dueñas Pérez (6), Ignacio J. Amat Santos(7), Juan Rondán Murillo(8), Juan Manuel Grande Ingelmo(9), José Moreu Burgos(10), Ernesto Javier García Pérez-Velasco(11), Francisco Javier Noriega Sanz(1), Sandra Rosillo Rodríguez(12), Antonio Serra Peñaranda(13) y Javier Escaned Barbosa(1) de (1)Servicio de Cardiología. Hospital Clínico San Carlos, Madrid - España, (2) Servicio de Cardiología. Hospital Universitario Marqués de Valdecilla, Santander (Cantabria) - España, (3)Servicio de Cardiología. Hospital de la Santa Creu i Sant Pau, Barcelona - España, (4)Servicio de Cardiología. Hospital Clínic, Barcelona - España, (5)Servicio de Cardiología. Hospital Juan Ramón Jiménez, Huelva - España, (6)Servicio de Cardiología. Hospital Universitario Reina Sofía, Córdoba - España, (7)Servicio de Cardiología. Hospital Clínico Universitario de Valladolid, Valladolid - España, (8)Servicio de Cardiología. Hospital Universitario de Cabueñes, Gijón (Asturias) - España, (9)Servicio de Cardiología. Hospital Severo Ochoa, Leganés (Madrid) - España, (10)Servicio de Cardiología. Hospital General Universitario de Toledo, Toledo - España, (11)Servicio de Cardiología. Hospital Universitario Príncipe de Asturias, Alcalá de Henares (Madrid) - España, (12)Servicio de Cardiología. Hospital Universitario La Paz, Madrid - España y (13)Servicio de Cardiología. Hospital de la Santa Creu i Sant Pau. CIBERCV, Barcelona - España

11:42 - 1241-4

Eventos MACE a un año de seguimiento en pacientes con SCASEST en España.

Datos del registro IMPACT-TIMING-GO

Pablo Díez-Villanueva(1), Felipe Díez del Hoyo(2), María Thiscal López Lluva(3), María Fernández González(13), Martín Negreira Caamaño(4), Ane Elorriaga(5), Pablo Bazal Chacón(6), Jessica Vaquero Luna(7), Alicia Prieto Lobato(8), Iván Olavarrí Miguel(9), María Martínez-Avial Silva(1), Clara Fernández-Cordón(10), Emilio Armas Redondo(11), Ander Arteagoitia Bolumburu(12), Sergio García Blas(14), Anna Gálvez García(15), Jesús Diz-Díaz (16), Teresa Giralt-Borrell(17), Ricardo Rivera(18), Fernando Torres-Mezcua(19), Lucía Matute-Blanco(20), Lucía Pérez-Cebey(21) y Pedro Cepas Guillén(22) de (1)Cardiología. Hospital Universitario de la Princesa, Madrid - España, (2)Cardiología. Hospital Universitario 12 de Octubre, Madrid - España, (3)Servicio de Cardiología del Complejo Asistencial Universitario de León, León - España, (4)Cardiología. Hospital General Universitario de Ciudad Real, Ciudad Real - España, (5)Cardiología. Hospital Universitario de Basurto, Bilbao (Vizcaya) - España, (6)Cardiología. Hospital Universitario Navarra, Pamplona/Iruña (Navarra) - España, (7)Cardiología. Hospital Universitario Araba-Txagorritxu, Vitoria-Gasteiz (Álava) - España, (8)Cardiología. Complejo Hospitalario Universitario, Albacete - España, (9)Cardiología. Hospital Universitario Marqués de Valdecilla, Santander (Cantabria) - España, (10)Cardiología. Hospital General Universitario Gregorio Marañón, Madrid - España, (11)Cardiología. Hospital Universitario La Paz, Madrid - España, (12)Cardiología. Hospital Universitario Ramón y Cajal, Madrid, Madrid - España, (13)Cardiología. Servicio de Cardiología del Complejo Asistencial Universitario de León, León - España, (14)Cardiología. Hospital Clínico Universitario de Valencia, Valencia - España, (15)Cardiología. Hospital Universitari de Bellvitge, L'Hospitalet de Llobregat (Barcelona) - España, (16)Cardiología. Hospital Clínico San Carlos, Madrid - España, (17)Cardiología. Hospital del Mar, Barcelona -

11:48 - 1241-5

Impacto de las guías en el manejo del infarto sin elevación del ST en función del género. Análisis de la mortalidad a 30 días

Andrea Carrete Barca(1), Cristina Pérez Montoliu(1), Cristina Ferrero Molina(1), Eugeni Grama(1), Teresa Oliveras Vilà(1), Carlos Labata Salvador(1), Marc Ferrer Massot(1), Nabil El Ouaddi Azzaytouni(1), Santiago R. Montero Aradas(1), Ferrán Rueda Sobella(1), Antoni Bayés-Genís(1) y Cosme García García(1) de (1)Hospital Universitari Germans Trias i Pujol, Badalona (Barcelona) - España

11:54 - 1241-6

Reviviendo el REVIVED-BCIS2: identificación de pacientes con disfunción ventricular que se benefician de la revascularización percutánea

Leire Unzué(2), Beatriz Fuertes Suárez(1), Blanca Zorita Gil(2), Ana Pastor Planas(2), Lorena Martín Polo(2), Daniel Prieto Mateos(3), Xin Li(3), José M^a Castellano Vázquez(2), Julio Osende Olea(2), Ana M^a Martín Arnau(2), Eulogio García Fernández(2), Rodrigo Teijeiro Mestre(2), Francisco J. Parra Jiménez(2), Leticia Fernández Frieria(2) y Leire Moreno Galdós(3) de (1)Hospital Universitario HM Montepríncipe, Madrid, Madrid - España, (2)HM Hospitales, Madrid - España y (3)HM Puerta del Sur, Móstoles (Madrid) - España

12:00 - 1241-7

Caracterización de una población de pacientes con síndrome coronario agudo sin elevación de ST y adherencia a las guías Europeas

Javier Orlando Quintero Ardila(1), María Ramos López(1), Rafael Martín-Portugués Palencia (1), Fco. Javier López Rodríguez(1), Paula Hinojal Collado(1), Angélica Estefanía Figueroa Mora(1) y Julio Salvador Hernández Afonso(1) de (1)Servicio de Cardiología. Hospital Universitario Ntra. Sra. de Candelaria, Santa Cruz de Tenerife - España

12:06 - 1241-8

Carga inflamatoria en fase aguda y estable de pacientes con Infarto Agudo de Miocardio Sin Lesiones Coronarias Significativas (MINOCA) en comparación con los pacientes con IAM con lesiones obstructivas (MI-CAD)

María Jesús Espinosa Pascual(1), Renée Olsen Rodríguez(1), Bárbara Izquierdo Coronel (1), Alfonso Fraile Sanz(1), Rocío Abad Romero(1), Daniel Nieto Ibáñez(1), Cristina Perela Álvarez(1), María Martín Muñoz(1), María Álvarez Bello(1), Nuria Gil Mancebo(1), Paula Rodríguez Montes(1), Paula Awamleh García(1), Rebeca Mata Caballero(1), Javier López Pais(2) y Joaquín J. Alonso Martín(1) de (1)Cardiología. Hospital Universitario de Getafe, Getafe (Madrid) - España y (2)Cardiología. Complejo Hospitalario Universitario de Santiago de Compostela, Santiago de Compostela (A Coruña) - España

12:12 - 1241-9

Diferencias evolutivas y basales de pacientes ingresados por infección grave por COVID-19 según los valores de troponina I

Luna Carrillo Alemán(1), Laura López Gómez(2), Pablo Bayoumi Delis(2), Aurea Higón Cañigral(2), Elena Carrasco González(2), Pilar Tormero Yezpez(2), Cristina Cambra Poveda (1), Gregorio De Lara Delgado(1), Beatriz Villamía Mora(1), Raúl Centurión Inda(1) y Andrés Carrillo Alcaraz(2) de (1)Cardiología. Hospital de Torrevieja, Torrevieja (Alicante) - España y (2)Medicina Intensiva. Hospital Universitario JM. Morales Meseguer, Murcia - España

12:18 - 1241-10

Prevalencia e impacto pronóstico de la inversión de la onda U en población mayor con síndrome coronario agudo

Manuel Tapia Martínez(1), David Fernández Poderoso(2), Elena Basabe Velasco(1), Belén Biscotti Rodil(1), Juan Duarte Torres(1), Carmen Ramos Alejos Pita(1), Alexander Marschall (2), Edurne López Soberón(1), María de Fátima Gonçalves Sánchez(1), Alfonso Suárez Cuervo(1), Salvador Álvarez Antón(1) y David Martí Sánchez(1) de (1)Cardiología. Hospital Militar Gómez Ulla, Madrid - España y (2)Hospital Militar Gómez Ulla, Madrid - España

12:24 - 1241-11

Describiendo dos tipos de infarto agudo de miocardio sin enfermedad coronaria aterosclerótica obstructiva: infarto con arterias coronarias lisas o infarto con mínimas irregularidades

Renée Olsen Rodríguez(1), Cristina Perela Álvarez(1), Daniel Nieto Ibáñez(1), María Martín Muñoz(1), María Álvarez Bello(1), Rocío Abad Romero(1), Paula Rodríguez Montes(1), Nuria Gil Mancebo(1), Rebeca Mata Caballero(1), Bárbara Izquierdo Coronel(1), Alfonso Fraile Sanz(1), María Jesús Espinosa Pascual(1), Carlos Moreno Vinués(1), Javier López Pais(2) y Joaquín J. Alonso Martín(1) de (1)Hospital Universitario de Getafe, Madrid - España y (2)Complejo Hospitalario Universitario de Ourense, Ourense - España

12:30 - 1241-12

En el dilema del pretratamiento, también debemos preguntar por los pacientes de edad avanzada

Manuel Tapia Martínez(1), Elena Basabe Velasco(1), Juan Duarte Torres(1), Carmen Ramos Alejos Pita(1), Belén Biscotti Rodil(1), Freddy Andrés Delgado Calva(1), Alexander Felix Marschall(1), Edurne López Soberón(1), María de Fátima Gonçalves Sánchez(1), Alfonso Suárez Cuervo(1), Salvador Álvarez Antón(1) y David Martí Sánchez(1) de (1)Cardiología. Hospital Militar Gómez Ulla, Madrid - España

12:36 - 1241-13

Los valores del CA-125 en el síndrome coronario agudo se correlacionan con el remodelado ventricular precoz

Sonia Sánchez Munuera(1), José María López Ayala(1), Elías Martínez Rey-Rañal(2), Emilio Flores Pardo(3), María Amparo Quintanilla Tello(2), David Escribano Alarcón(2), María Pilar Muñoz Villalba(2), Alejandro Selva Mora(2), Francisco Galán Giménez(2), Irene Velasco Ruiz(4) y Alberto Cordero Fort(5) de (1)Hospital Universitario San Juan de Alicante, Alicante - España, (2)Cardiología. Hospital Universitario San Juan de Alicante, Alicante - España, (3)Análisis Clínicos. Hospital Universitario San Juan de Alicante, Alicante - España, (4)Ginecología. Hospital Universitario San Juan de Alicante, Alicante - España y (5)Cardiología. Hospital IMED, Elche (Alicante) - España

12:42 - 1241-14

Incidencia elevada de eventos cardiovasculares graves al mes del alta por un síndrome coronario agudo. ¿Es posible evitarlos?

Javier Herrera Flores(1), Manuel Crespín Crespín(1), José López Aguilera(1), Manuel Anguita Sánchez(1) y Manuel Pan Álvarez-Ossorio(1) de (1)Cardiología. Hospital Universitario Reina Sofía, Córdoba - España

12:48 - 1241-15

El papel de la resonancia magnética cardíaca en pacientes con MINOCA en la práctica clínica habitual

Rebeca Mata Caballero(1), Renée Olsen Rodríguez(2), Rocío Abad Romero(2), Alfonso Fraile Sanz(2), Cristina Perela Álvarez(2), Daniel Nieto Ibáñez(2), Bárbara Izquierdo Coronel(2), María Álvarez Bello(2), María Martín Muñoz(2), Nuria Gil Mancebo(2), Paula Rodríguez Montes(2), María Jesús Espinosa Pascual(2), M. Teresa Alberca Vela(2), Jesús Ángel Perea Egido(2) y Joaquín J. Alonso Martín(1) de (1)Cardiología. Hospital Universitario de Getafe, Getafe (Madrid) - España y (2)Hospital Universitario de Getafe, Getafe (Madrid) - España

12:54 - 1241-16

Características de los pacientes con infarto agudo de miocardio sin obstrucción de arterias coronarias

María Vidal Burdeus(1), José A. Barrabés Riu(1), Laia Milà Pascual(1), Andrea Cambior Blasco(1), Sofía Vila-Sanjuan Zamora(1), Irene Buera Surribas(1), Ignacio Ferreira González(1) y Antonia Sambola Ayala(1) de (1)Hospital Universitari Vall d'Hebrón, Barcelona - España

Taller

INSUFICIENCIA TRICÚSPIDE: DE LA ANATOMÍA A LA IMAGEN

jueves 26 de octubre 9:00 10:30

Sala M13 (Planta 1)

Objetivos: Comprender a partir de piezas anatómicas de corazones expuestos las diferentes estructuras anatómicas de la válvula tricúspide, planos ecocardiográficos mediante un simulador y posibles tratamientos.

Monitores

Vanessa Moñivas Palomero, Hospital Universitario Puerta de Hierro Majadahonda, Majadahonda
Carmen Garrote Coloma, Hospital de Leon (Complejo Asistencial Universitario de Leon), León
Juan Esteban De Villarreal Soto, Hospital Universitario Puerta de Hierro Majadahonda, Majadahonda
Elsa Carolina Ríos Rosado, Hospital Universitario Puerta de Hierro Majadahonda, Majadahonda

Taller

INSUFICIENCIA TRICÚSPIDE: DE LA ANATOMÍA A LA IMAGEN (REPETICIÓN)

jueves 26 de octubre 10:45 12:15

Sala M13 (Planta 1)

Objetivos: Comprender a partir de piezas anatómicas de corazones expuestos las diferentes estructuras anatómicas de la válvula tricúspide, planos ecocardiográficos mediante un simulador y posibles tratamientos.

Monitores

Vanessa Moñivas Palomero, Hospital Universitario Puerta de Hierro Majadahonda, Majadahonda
Carmen Garrote Coloma, Hospital de Leon (Complejo Asistencial Universitario de Leon), León
Juan Esteban De Villarreal Soto, Hospital Universitario Puerta de Hierro Majadahonda, Majadahonda
Elsa Carolina Ríos Rosado, Hospital Universitario Puerta de Hierro Majadahonda, Majadahonda

Casos Interactivos

VALORACIÓN DE IMAGEN IC FSP

jueves 26 de octubre 10:45 12:15

Sala 3 (Planta 0)

Moderador

Jaime Agüero Ramón-Llín, Centro Nacional de Investigaciones Cardiovasculares Carlos III (CNIC)

10:45 - Cuando sospechar una miocardiopatía infiltrativa

Marta Alamar Cervera, Hospital Universitari Son Espases, Palma

11:30 - Otras causas menos frecuentes de IC con FE preservada

Juan Manuel Monteagudo Ruiz, Hospital Universitario Ramon Y Cajal, Madrid

Expertos

Esther Pérez David, Hospital General Universitario Gregorio Marañón, Madrid
M. Candelas Pérez del Villar Moro, Hospital General Universitario Gregorio Marañón, Madrid
Miguel Orejas Orejas, Hospital Universitario Fundación Jimenez Diaz, Madrid

1223 Poster

MIOCARDIOPATIAS

jueves 26 de octubre 10:45 12:15

Sala M3 (Planta 1)

1223-1

Moderador

Rocío Eiros Bachiller, Hospital Clínico Universitario de Salamanca, Salamanca

10:45 - 1223-2

Estudio de la deformación miocárdica en portadores de variante genética relacionada con miocardiopatía hipertrófica sin aparente expresión fenotípica

Iria Andrea González García(1), Rosa María Jiménez Hernández(1), José María Serrano Antolín(1), Carlos Gutiérrez Landaluce(1), Carmen Cristóbal Varela(1), Conrado del Barco Perriáñez(1), Javier Alonso Bello(1), Elena Magallanes-Ribeiro Catalán(1), Pedro Luis Talavera Calle(1), Silvia Del Castillo Arrojo(1), Catherine Graupner Abad(1), Adriana de la Rosa Riestra(1) y Alejandro Curcio Ruigómez(1) de (1)Cardiología. Hospital Universitario de Fuenlabrada, Fuenlabrada (Madrid) - España

10:51 - 1223-3

Registro de la Miocardiopatía Hipertrófica en Cataluña (MIHCAT): resultados globales

Núria Mallofré Vila(1), Laura Guillaumón Torán(1), Jara Gayán Ordás(2), Marta Campreciós Crespo(3), Claudia Scardino(4), Ramón Bascompte Claret(2), Germán Cediel Calderón(5), Montserrat Cardona Ollé(6), Sonia Ruiz Bustillo(7), Coloma Tirón de Llano(8), Montserrat Ayats Delgado(9), Núria Casanovas Marbà(1), Eva Guillaumet Gasa(1), Paola Rojas(1) y José Fernando Rodríguez Palomares(10) de (1)Cardiología. Corporació Sanitària Parc Taulí, Sabadell (Barcelona) - España, (2)Cardiología. Hospital Universitari Arnau de Vilanova, Lleida - España, (3)Cardiología. Hospital de la Santa Creu i Sant Pau, Barcelona - España, (4)Cardiología. Hospital Universitario Joan XXIII, Tarragona - España, (5)Cardiología. Hospital Universitari Germans Trias i Pujol, Badalona (Barcelona) - España, (6)Cardiología. Complex Hospitalari Moisès Broggi, Barcelona - España, (7)Cardiología. Hospital del Mar, Barcelona - España, (8)Cardiología. Hospital Universitario Dr. Josep Trueta, Girona - España, (9)Cardiología. Hospital General de Granollers, Granollers (Barcelona) - España y (10)Cardiología. Hospital Universitari Vall d'Hebrón, Barcelona - España

10:57 - 1223-4

Valor pronóstico del myocardial work de ventrículo derecho como predictor de eventos cardiovasculares en miocardiopatía dilatada no isquémica

Jordi Lozano Torres(1), Eduard Ródenas Alesina(1), Clara Badia Molins(1), Pablo Eduardo Tobías(1), Rosa Vila Olives(1), Maria Calvo Barceló(1), Andrea Guala(1), Marco Cesareo(2), Alessandro Giustianini(3), Toni Soriano Colomé(1), Aleix Olivella San Emeterio(1), Guillem Casas Masnou(1), Ana Belén Méndez Fernández(1), Ignacio Ferreira González(1) y José Fernando Rodríguez Palomares(1) de (1)Cardiología. Hospital Universitari Vall d'Hebrón, Barcelona - España, (2)Cardiología. Hospital Citta Della Salute e della Scienza di Torino, Turin - Italia y (3)University of Milan, Milán - Italia

11:03 - 1223-5

Asociación de los parámetros morfológicos y funcionales de la aurícula izquierda con el pronóstico en pacientes con miocardiopatía dilatada no isquémica

Natalí Blaz Vilchez(1), Fabián Islas Ramirez(1), Pablo Zulet Fraile(1), Marcos Ferrández Escarabajal(1), Sandra Gil Abizanda(1), José Alberto de Agustín Loeches(1) y Carmen Olmos Blanco(1) de (1)Hospital Clínico San Carlos, Madrid - España

11:09 - 1223-6

Utilidad clínica de la valoración semicuantitativa del centellograma cardíaco con ^{99m}Tc-pirofosfato de pacientes con sospecha de amiloidosis a transtiretina

Alejandra Garretano(1), Murguía Soledad(1), Pablo Marichal(1), Alison Núñez(1), Karina Bayardo(2), Rodolfo Ferrando(2) y Federico Ferrando-Castagnetto(1) de (1)Departamento de Cardiología del Centro Cardiovascular Universitario, Hospital de Clínicas Dr. Manuel Quintela, Montevideo - Uruguay y (2)Centro de Medicina Nuclear e Imagenología Molecular. Hospital de Clínicas Dr. Manuel Quintela, Montevideo - Uruguay

11:15 - 1223-7

Valoración de la miocardiopatía hipertrófica obstructiva mediante resonancia magnética cardíaca

Alfonso Padilla Escámez(1), Juan Román Parejo(2), María José Romero Reyes(1), Virginia Pérez Ramírez(1) y Francisco Javier Molano Casimiro(1) de (1)Cardiología y (2)Radiología. Hospital Universitario Virgen de Valme, Sevilla - España

11:21 - 1223-8

Miocardiopatía hipertrófica, la relación de la taquicardia ventricular no sostenida con marcadores de riesgo

Charlotte Boillot(1), Belén Santos González(1), Andrea González Pigorini(1), Ana Díaz Rojo(1), Esther Gigante Miravalles(1), Natalia Navarro Pelegrini(1), José Manuel Martínez Palomares(1) y Luis Rodríguez Padial(1) de (1)Hospital General Universitario de Toledo, Toledo - España

11:27 - 1223-9

Ecocardiografía en sarcoidosis cardíaca

Santiago Fernández-Gordón Sánchez(1), Pablo Rojas Romero(1), Miguel Barranco Gutiérrez(1), Fernando Gavilán Domínguez(1), María Luisa Peña Peña(1), Antonio Aranda Dios(1) y José Francisco Díaz Fernández(1) de (1)Servicio de Cardiología. Hospital Universitario Virgen del Rocío, Sevilla - España

11:33 - 1223-10

Cambios en la estructura y función del ventrículo derecho en deportistas de fútbol femenino de alto rendimiento

Ariana Álvarez Acedo(1), Agnès Díaz Dorronsoro(1), Nahikari Salterain González(1), Ana de la Fuente Villena(1), Juan Diego Sánchez Vega(1), Sara María Martínez Miguel(1), María José Torres Santamaría(1), Víctor Sáenz Idoate(1) y Marina Pascual Izco(1) de (1)Cardiología. Clínica Universidad de Navarra, Pamplona/Iruña (Navarra) - España

11:39 - 1223-11

Evaluación de datos clínicos y su correlación con parámetros de deformación miocárdica ventricular y auricular en una serie de casos de amiloidosis cardíaca

José Alejandro Claros Ruiz(1), Ana María González González(1), Ana María García Bellón(1), Ricardo Vivancos Delgado(1) y Cristóbal Urbano Carrillo(1) de (1)Cardiología. Hospital Regional Universitario de Málaga, Málaga - España

11:45 - 1223-12

Cambios estructurales y funcionales de la aurícula izquierda en deportistas de fútbol femenino de alto rendimiento

Ariana Álvarez Acedo(1), Agnès Díaz Dorronsoro(1), Nahikari Salterain González(1), Ana de la Fuente Villena(2), Juan Diego Sánchez Vega(1), María José Torres Santamaría(1), Víctor Sáenz Idoate(1), Sara María Martínez de Miguel(1) y Marina Pascual Izco(2) de (1)Cardiología. Clínica Universidad de Navarra, Pamplona/Iruña (Navarra) - España

11:51 - 1223-13

Antraciclina y cardiotoxicidad. ¿Podemos predecirla?

Carlos Sánchez Sánchez(1), Ana María García Bellón(1), Ana María González González(1), Ricardo Vivancos Delgado(1) y Cristóbal Urbano Carrillo(1) de (1)Cardiología. Hospital Regional Universitario Carlos Haya, Málaga - España

11:57 - 1223-14

Resonancia magnética cardíaca en el estudio y caracterización de la hipertrofia ventricular izquierda

Alfonso Padilla Escámez(1), Juan Román Parejo(2), María José Romero Reyes(1), Cecilia Prados Murcia(1) y Francisco Javier Molano Casimiro(1) de (1)Cardiología y (2)Radiología. Hospital Universitario Virgen de Valme, Sevilla - España

12:03 - 1223-15

Correlación entre el volumen y la disfunción auricular en pacientes con miocardiopatía hipertrófica mediante el uso de Doppler tisular y speckle tracking

Juan Diego Sánchez Vega(1), Javier Parreño Benito(1), Ana de la Fuente Villena(1), Marina Pascual Izco(1), Inés Díaz Dorronsoro(1), Sergio García Gómez(1), Carlos Arellano Serrano(1), Ramón Albarrán Rincon(1), Manuel García De Yébenes Castro(1), Ignacio García Bolao(1) y Aitor Hernández Hernández(1) de (1)Cardiología. Clínica Universidad de Navarra, Madrid - España

12:09 - 1223-16

Cardiorresonancia magnética y miocardiopatía arritmogénica: un delator de nuevos fenotipos

María José Romero Castro(1), Angélica Romero Daza(1), Irene Narváez Mayorga(2), Álvaro Lozano Rosado(1), Guillermo Alonso Déniz(2), Alejandro Cebollada Cameo(2), Teresa Alvarado Casas(3), Juan Benezet Mazuecos(4) y Roberto Martín Reyes(3) de (1)Hospital Universitario La Luz, Madrid - España, (2)Imagen Cardiaca. Hospital Universitario La Luz, Madrid - España, (3)Cardiología. Hospital Universitario La Luz, Madrid - España y (4)Unidad de Arritmias. Hospital Universitario La Luz, Madrid - España

12:15 - 1223-17

Miocardiopatía hipocinética no dilatada: una nueva entidad clínica

Pablo Zulet Fraile(1), Marcos Ferrández Escarabajal(1), María Vidal(1), Fabián Islas Ramírez(1), Sandra Gil Abizanda(1), Ana Bustos García de Castro(1), Beatriz Cabeza(1), Javier Higuera Nafra(1), José Alberto de Agustín Loeches(1) y Carmen Olmos Blanco(1) de (1)Hospital Clínico San Carlos, Madrid - España

Taller

INSUFICIENCIA MITRAL: DE LA ANATOMÍA A LA IMAGEN

jueves 26 de octubre 12:30 14:00

Sala M13 (Planta 1)

Objetivos: Comprender a partir de piezas anatómicas de corazones expuestos las diferentes estructuras anatómicas de la válvula mitral, planos ecocardiográficos mediante un simulador y posibles tratamientos

Monitores

Fernando Carrasco Chinchilla, Málaga
Ariana González Gómez, Hospital Universitario Ramon Y Cajal, Madrid
José López Menéndez, Hospital Universitario Ramon Y Cajal, Madrid

Simpósio

INTELIGENCIA ARTIFICIAL EN CARDIOLOGÍA. APLICACIONES EN...

jueves 26 de octubre 12:45 13:45

Sala 2.1 (Planta 1)

Moderador

Pedro Luis Sánchez Fernández, Hospital Clínico Universitario de Salamanca, Salamanca

12:45 - Cardiología Clínica

Carlos Peña Gil, Complejo Hospitalario Universitario de Santiago, Santiago de Compostela

13:05 - Electrocardiografía

Vanesa Cristina Lozano Granero, Hospital Universitario Ramon Y Cajal, Madrid

13:25 - Imagen Cardiaca

Luis Jesús Jiménez Borreguero, Hospital Universitario de la Princesa, Madrid

1225 Poster

CARDIOPATÍA ISQUÉMICA Y RIESGO CARDIOVASCULAR

jueves 26 de octubre 12:45 13:45

Sala M3 (Planta 1)

1225-1

Moderada

María José Calero Rueda, Hospital Universitario Infanta Elena, Valdemoro

12:45 - 1225-2

Asociación de la pre-obesidad y pre-resistencia a la insulina con el mayor acúmulo de grasa epicárdica en pacientes con enfermedad cardiovascular

Xiaoran Fu(1), Diego Iglesias Álvarez(2), Ana García(2), Ángel Luis Fernández González(3), José Manuel Martínez Cerejo(4), Laura Reija López(4), José Ramón González Juanatey(5), Moisés Rodríguez Mañero(6) y Sonia Eiras(1) de (1)Grupo de Cardiología Traslacional. Instituto de Investigación Sanitaria Santiago de Compostela (IDIS), Santiago de Compostela (A Coruña) - España, (2)Área Cardiovascular. Complejo Hospitalario Universitario de Santiago de Compostela, Santiago de Compostela (A Coruña) - España, (3)Servicio de Cirugía Cardíaca. Hospital Clínico Universitario de Santiago de Compostela. CIBERCV, Santiago de Compostela (A Coruña) - España, (4)Servicio de Cirugía Cardíaca. Complejo Hospitalario Universitario de Santiago de Compostela, Santiago de Compostela (A Coruña) - España, (5)Departamento de Cardiología. Hospital Clínico Universitario de Santiago, Instituto de Investigación Sanitaria de Santiago (IDIS), CIBER-CV, Santiago de Compostela (A Coruña) - España y (6)Grupo de Cardiología Traslacional. Hospital Clínico Universitario de Santiago, Instituto de Investigación Sanitaria de Santiago (IDIS), CIBER-CV, Santiago de Compostela (A Coruña) - España

Instituto de Investigación Sanitaria Santiago de Compostela (IDIS), Santiago de Compostela (A Coruña) - España, (2)Área Cardiovascular. Complejo Hospitalario Universitario de Santiago de Compostela, Santiago de Compostela (A Coruña) - España, (3)Servicio de Cirugía Cardíaca. Hospital Clínico Universitario de Santiago de Compostela. CIBERCV, Santiago de Compostela (A Coruña) - España, (4)Servicio de Cirugía Cardíaca. Complejo Hospitalario Universitario de Santiago de Compostela, Santiago de Compostela (A Coruña) - España, (5)Departamento de Cardiología. Hospital Clínico Universitario de Santiago, Instituto de Investigación Sanitaria de Santiago (IDIS), CIBER-CV, Santiago de Compostela (A Coruña) - España y (6)Grupo de Cardiología Traslacional. Hospital Clínico Universitario de Santiago, Instituto de Investigación Sanitaria de Santiago (IDIS), CIBER-CV, Santiago de Compostela (A Coruña) - España

12:51 - 1225-3

Caracterización de placa coronaria mediante tomografía computarizada espectral en pacientes con factores de riesgo cardiovascular clásicos

Alejandra González Leal(1), Pablo Martínez Vives(1), Juan Manuel Monteagudo Ruiz(1), Ariana González Gómez(1), Ana García Martín(1), Rocío Hinojar Baydes(1), Eduardo Casas Rojo(1), José Julio Jiménez Nácher(1), Cristina García Sebastián(1), José Javier Alarcón Rodríguez(2), Jesús Javier Martín Pinacho(2), Álvaro Arribas Marcos(2), Pedro Torres Rubio(2), José Luis Zamorano Gómez(1) y Covadonga Fernández-Golfín Lobán(1) de (1) Cardiología y (2)Radiología. Hospital Universitario Ramón y Cajal, Madrid, Madrid - España

12:57 - 1225-4

Implicaciones pronósticas y terapéuticas de la isquemia residual mediante resonancia magnética cardíaca de estrés en pacientes tras un infarto agudo de miocardio con elevación del segmento ST

Diego Iraola Viana(1), Víctor Marcos Garcés(2), Héctor Merenciano González(1), José Gavaña Doñate(1), José Vicente Monmeneu Menadas(3), M^a Pilar López Lereu(3), Nerea Pérez(4), César Ríos Navarro(4), Elena de Dios Lluch(5), Joaquim Cànoves Femenia(1), David Moratal Pérez(6), Gema Miñana Escrivà(1), Julio Núñez Villota(1), Francisco Javier Chorro Gascó(1) y Vicente Bodí Peris(1) de (1)Cardiología. Hospital Clínico Universitario de Valencia, Valencia - España, (2)Cardiología. Hospital Clínico Universitario de Valencia, Valencia - España, (3)Unidad de Resonancia Magnética Nuclear. Centro Médico ERESA, Valencia - España, (4)Cardiología. Fundación de Investigación del Hospital Clínico de Valencia - INCLIVA, Valencia - España, (5)Cardiología. Centro de Investigación Biomédica en Red de Enfermedades Cardiovasculares (CIBER-CV), Madrid - España y (6)Centro de Biomateriales e Ingeniería del Tejido. Universidad Politécnica de Valencia, Valencia - España

13:03 - 1225-5

Predictores de detección de FA intrahospitalaria o en el seguimiento en infartos embólicos

Arturo Lanasa Gallego(1), Alberto Vera Sainz(1), Octavio Raúl Jiménez Melo(1), Julene Ugarriza Ortueta(1), Jara Amañur García Ugaldebere(1), Betel Olaizola Balboa(1), Pablo Raposo Salas(1), Leire Goñi Blanco(1), Adela María Navarro Echeverría(1), Valeriano Ruiz Quevedo(1), Mayte Basurte Elorz(1), M. Teresa Beunza Puyol(1), Nuria Basterra Sola(1), Rafael Sádaba Sagredo(1) y Virginia Álvarez Asiain(1) de (1)Área Clínica del Corazón. Hospital Universitario de Navarra, Pamplona/Iruña (Navarra) - España

13:09 - 1225-6

Influencia del tamaño del infarto en los parámetros de función mecánica auricular izquierda

Pedro Marcos-Alberca(1), José A. de Agustín Loeches(1), María Anguita-Gámez(1), Ana Bustos(1), José J. Gómez de Diego(1), Ravi Varizani(1), Fernando Ribeiro-Mané(1), Carmen Olmos Blanco(1), Eduardo Pozo-Osinalde(1), Patricia Mahía(1), Juan Arrazola(1) y Julián P. Villacastín(1) de (1)Unidad de Imagen Cardiovascular. Servicio de Cardiología. Hospital Clínico San Carlos, Madrid - España

13:15 - 1225-7

Predicción de trombo ventricular izquierdo tras un episodio de IAMCEST basado en variables clínicas, ecocardiográficas y electrocardiográficas fácilmente accesibles

Carlos Bertolín Boronat(1), Víctor Marcos Garcés(2), Héctor Merenciano González(2), Nerea Pérez(3), José Gavaña Doñate(3), M^a Pilar López Lereu(4), José Vicente Monmeneu Menadas(4), César Ríos Navarro(3), Elena de Dios Lluch(5), Ana Gabaldón Pérez(1), Diego Iraola Viana(1), Silvia Mínguez Díaz de Alda(6), David Moratal Pérez(7), Francisco Javier Chorro Gascó(1) y Vicente Bodí Peris(1) de (1)Cardiología. Hospital Clínico Universitario de Valencia, Valencia - España, (2)INCLIVA. Hospital Clínico Universitario de Valencia, Valencia - España, (3)Fundación de Investigación del Hospital Clínico de Valencia - INCLIVA, Valencia - España, (4)Unidad de resonancia magnética. ERESA, Valencia - España, (5)Instituto de Investigación Sanitaria La Fe (IIS La Fe) y CIBERCV, Valencia - España, (6)Hospital Clínico Universitario de Valencia, Valencia - España y (7)Centro de Biomateriales e Ingeniería de Tejidos. Universidad Politécnica de Valencia, Valencia - España

13:21 - 1225-8

Caracterización de la placa coronaria mediante tomografía computarizada espectral en pacientes con alto y bajo colesterol LDL

Pablo Martínez Vives(1), Alejandra González Leal(1), Juan Manuel Monteagudo Ruiz(1), Ana García Martín(1), Ariana González Gómez(1), Rocío Hinojar Baydes(1), Eduardo Casas Rojo(1), José Julio Jiménez Nácher(1), Cristina García Sebastián(1), José Javier Alarcón Rodríguez(2), Jesús Javier Martín Pinacho(2), Álvaro Arribas Marcos(2), Pedro Torres Rubio(2), José Luis Zamorano Gómez(1) y Covadonga Fernández-Golfín Lobán(1) de (1) Cardiología y (2)Radiología. Hospital Universitario Ramón y Cajal, Madrid - España

13:27 - 1225-9

Cardiopatía auricular como predictor de eventos intrahospitalarios y en el seguimiento en el infarto embólico

Arturo Lanasa Gallego(1), Alberto Vera Sainz(1), Octavio Raúl Jiménez Melo(1), Jara Amañur García Ugaldebere(1), Julene Ugarriza Ortueta(1), Betel Olaizola Balboa(1), Leire Goñi Blanco(1), Pablo Raposo Salas(1), Adela María Navarro Echeverría(1), Valeriano Ruiz Quevedo(1), Mayte Basurte Elorz(1), M. Teresa Beunza Puyol(1), Nuria Basterra Sola(1), Rafael Sádaba Sagredo(1) y Virginia Álvarez Asiain(1) de (1)Área Clínica del Corazón. Hospital Universitario de Navarra, Pamplona/Iruña (Navarra) - España

13:33 - 1225-10

Ecocardiografía de estrés con regadenosón: el camino continúa

Marta Fernández Galindo(1), José Antonio García Robles(1), Miguel Soroa Ortuño(1), M^a Carmen Jiménez López-Guarch(1), Cecilia Corros Vicente(1), Violeta Sánchez Sánchez(1), Fernando Arribas Ynsaurriaga(1) y Jorge Solís(1) de (1)Cardiología. Hospital Universitario 12 de Octubre, Madrid - España

13:39 - 1225-11

Diferencias en la perfusión miocárdica de primer paso mediante tomografía computarizada espectral en pacientes con miocarditis aguda

Cristian Herrera Flores(1), Víctor Vicente Palacios(2), Antonio Sánchez Puente(1), Claudia de Molina Gómez(2), Pablo Pérez Sánchez(1), Rosa Ana López-Jiménez(1), Ángel Víctor Hernández Martos(1), Sara Rodríguez Diego(1), Leticia Vicente Pacho(1), Leticia Nieto García(1), Luis Miguel Rincón Díaz(1), Javier Sánchez González(2), Rafael Wiemker(3), Pedro Luis Sánchez Fernández(1) y Candelas Pérez Del Villar Moro(1) de (1)Servicio de Cardiología, Hospital Universitario de Salamanca. Instituto de Biomedicina de Salamanca (IBSAL). Universidad de Salamanca. CIBER-CV. Instituto de Salud Carlos III. Complejo Asistencial Universitario de Salamanca, Salamanca - España, (2)Philips Healthcare, Madrid - España y (3)Philips Research, Hamburgo (Hamburg) - Alemania

Taller

INSUFICIENCIA MITRAL: DE LA ANATOMÍA A LA IMAGEN (REPETICIÓN)

jueves 26 de octubre 14:15 15:45

Sala M13 (Planta 1)

Objetivos: Comprender a partir de piezas anatómicas de corazones expuestos las diferentes estructuras anatómicas de la válvula mitral, planos ecocardiográficos mediante un simulador y posibles tratamientos

Monitores

Fernando Carrasco Chinchilla, Málaga

Ariana González Gómez, Hospital Universitario Ramon Y Cajal, Madrid

José López Menéndez, Hospital Universitario Ramon Y Cajal, Madrid

Reunión

GRUPO DE TRABAJO CARDIO RM-TC

jueves 26 de octubre 14:15 15:15

Sala M7 (Planta 1)

Reunión Administrativa

Concurso

ELECTROCARDIOGRAFÍA E IMAGEN: UNA IMAGEN VALE MÁS QUE MIL PALABRAS

jueves 26 de octubre 15:30 17:00

Auditorio 1 (Planta 0)

Moderadores

M. Barreiro Pérez, Complejo Hospitalario Universitario de Santiago, Santiago de Compostela

David Calvo Cuervo, Hospital Universitario Clínico San Carlos, Madrid

Experto

Chi Hion Li Li, Hospital de la Santa Creu I Sant Pau, Barcelona

Experto

Brais Díaz Fernández, Complejo Hospitalario Universitario de Santiago, Santiago de Compostela

Experto

Vanesa Cristina Lozano Granero, Hospital Universitario Ramon Y Cajal, Madrid

Experto

Julián Pérez-Villacastín Domínguez, Hospital Universitario Clínico San Carlos, Madrid

1219 Comunicaciones Orales

MIOCARDIOPATÍAS E INSUFICIENCIA CARDIACA

jueves 26 de octubre 15:30 17:00

Sala 1.1 (Planta 0)

1219-1

Modera

Susana Prat González, Hospital Clinic de Barcelona, Barcelona

15:30 - 1219-2

El análisis exhaustivo de RMc mejora la estratificación pronóstica en no compactación del ventrículo izquierdo

Guillem Casas Masnou(1), Eduardo Ródenas Alesina(1), María Isabel González del Hoyo(1), Roberto Barriales Villa(2), Jesús González Mirelis(3), Eduardo Villacorta Argüelles(4), Esther Zorio Grima(5), Juan Jiménez Jáimez(6), Albert Téis Soley(7), Tomás Ripoll Vera(8), Josefa González Carrillo(9), Andrea Guala(1), Javier Limeres Freire(1), Ignacio Ferreira González(1) y José Fernando Rodríguez Palomares(1) de (1)Hospital Universitari Vall d'Hebrón, Barcelona - España, (2)Complejo Hospitalario Universitario A Coruña, (A Coruña) - España, (3)Hospital Universitario Puerta de Hierro, Majadahonda (Madrid) - España, (4)Complejo Asistencial Universitario de Salamanca, Salamanca - España, (5)Hospital Universitario La Fe, Valencia - España, (6)Hospital Universitario Virgen de las Nieves, Granada - España, (7)Hospital Universitari Germans Trias i Pujol, Badalona (Barcelona) - España, (8)Hospital Universitario Son Llatzer, Palma de Mallorca (Illes Balears) - España y (9)Hospital Clínico Universitario Virgen de la Arrixaca, Murcia - España

15:45 - 1219-3

Dispersión mecánica como predictor de arritmias ventriculares en pacientes con miocardiopatía dilatada no isquémica

Eduard Ródenas Alesina(1), Jordi Lozano Torres(2), Clara Badia Molins(2), Pablo Eduardo Tobías Castillo(2), Rosa Vila Olives(2), María Calvo Barceló(2), Andrea Guala(2), Marco Cesareo(2), Alessandro Giustiniani(2), Toni Soriano Colomé(2), Aleix Olivella San Emeterio(2), Guillem Casas Masnou(2), Ana Belén Méndez Fernández(2), Ignacio Ferreira González(2) y José Fernando Rodríguez Palomares(2) de (1)Cardiología. Hospital Universitari Vall d'Hebrón, Barcelona - España y (2)Hospital Universitari Vall d'Hebrón, Barcelona - España

16:00 - 1219-4

Volumen auricular derecho indexado como predictor de mortalidad e ingreso por insuficiencia cardíaca en pacientes con miocardiopatía dilatada no isquémica

Pablo Eduardo Tobías Castillo(1), Jordi Lozano Torres(1), Eduardo Ródenas Alesina(1), Rosa Vila Olives(1), María Calvo Barceló(1), Clara Badia Molins(1), Guillem Casas Masnou(1), Marco Cesareo(1), Alessandro Giustiniani(1), Rubén Fernández Galera(1), Toni Soriano Colomé(1), Aleix Olivella San Emeterio(1), Ana Belén Méndez Fernández(1), Ignacio Ferreira González(1) y José Fernando Rodríguez Palomares(1) de (1)Cardiología. Hospital Universitari Vall d'Hebrón, Barcelona - España

16:15 - 1219-5

Características clínicas asociadas con patrón de realce tardío de alto riesgo en la miocardiopatía dilatada: relevancia pronóstica de la diabetes mellitus

Pablo Zulet Fraile(1), Fabián Islas Ramírez(1), Marcos Ferrández Escarabajal(1), Ana Bustos García de Castro(1), Beatriz Cabeza(1), Sandra Gil Abizanda(1), María Vidal(1), Irene Martín Lores(1), Paula Hernández Mateo(1), José Alberto de Agustín Loeches(1) y Carmen Olmos Blanco(1) de (1)Hospital Clínico San Carlos, Madrid - España

16:30 - 1219-6

Reingreso a los 30 días tras una hospitalización por insuficiencia cardíaca de nueva aparición: cómo los parámetros de ecocardiografía transtorácica mejoran el valor predictivo de las escalas clínicas

Irene Carrión Sánchez(1), Carmen Olmos Blanco(1), Eva Gutiérrez Ortiz(1), Rocío Párraga Gutiérrez(1), Sandra Gil Abizanda(1), Patricia Mahía Casado(1), José Alberto de Agustín Loeches(1), Isidre Vila Costa(1) y Fabián Islas Ramírez(1) de (1)Hospital Clínico San Carlos, Madrid - España

16:45 - 1219-7

Valor pronóstico del tiempo de tránsito pulmonar evaluado por cardioresonancia sobre reingresos hospitalarios en pacientes con amiloidosis cardíaca

Natalia Cobo Gómez(1), Consuelo Olivo Rodríguez(2), Kate Hanneman(3), Gabriela Muller Bravo(1), Antonio Luna Alcalá(4) y Jordi Broncano Cabrero(5) de (1)Imagen Cardiorrástica. HT Médica. Hospital de Fátima, Sevilla - España, (2)Cardiología. Hospital de Alta Resolución La Janda, La Janda (Cádiz) - España, (3)Joint Department of Medical Imaging. University of Toronto, Toronto (Ontario) - Canadá, (4)Director Médico. HT médica, Jaén - España y (5) Coordinador Imagen Cardiorrástica. HT Médica. Hospital San Juan de Dios, Córdoba - España

Taller

IMAGEN AVANZADA MEDIANTE ECOCARDIOGRAFÍA. DAME LOS TRUCOS PARA PODER IMPLEMENTARLO EN MI PRÁCTICA CLÍNICA

jueves 26 de octubre 16:45 18:15

Sala 2.3 (Planta 1)

Presentación teórica strain

José E. López Haldón, Sevilla

Presentación teórica ecocardiografía 3D

Rubén Fernández Galera, Hospital Universitari Vall D'hebron, Barcelona

Casos prácticos en las estaciones de trabajo

José E. López Haldón, Sevilla

Rubén Fernández Galera, Hospital Universitari Vall D'hebron, Barcelona

Controversia

TC CORONARIAS, ¿HA LLEGADO EL MOMENTO DE ABANDONAR LAS CORONARIOGRAFÍAS INVASIVAS DIAGNÓSTICAS?

jueves 26 de octubre 18:30 19:30

Sala Polivalente (Planta 0)

Moderador

José Luis Zamorano Gómez, Hospital Universitario Ramon Y Cajal, Madrid

18:30 - A favor

Manuel Barreiro Pérez, Complejo Hospitalario Universitario de Vigo, Vigo

18:50 - En contra

Felipe Díez del Hoyo, Hospital General Universitario Gregorio Marañón, Madrid

19:10 - Discusión

Taller

IMAGEN MULTIMODAL PARA EL MANEJO ÓPTIMO DEL PACIENTE CON INSUFICIENCIA TRICÚSPIDE. ENSÉÑAME CON CASOS

jueves 26 de octubre 18:30 20:00

Sala 2.3 (Planta 1)

Dime cómo cuantifico la insuficiencia tricúspide. ECO, RMC

Brais Díaz Fernández, Complejo Hospitalario Universitario de Santiago, Santiago de Compostela

Dime cómo cuantifico la función del ventrículo derecho. ECO, RM

Eduardo Pozo Osinalde, Madrid

Dime qué análisis para planificar el procedimiento. ECO y TC

Carmen Garrote Coloma, Hospital de Leon (Complejo Asistencial Universitario de Leon), León

1224 Poster

VALVULOPATÍAS E INTERVENCIONISMO

jueves 26 de octubre 18:30 20:00

Sala M3 (Planta 1)

1224-1

Modera

José Alberto De Agustín Loeches, Hospital Universitario Clínico San Carlos, Madrid

18:30 - 1224-2

Evolución de parámetros ecocardiográficos avanzados en pacientes con insuficiencia mitral secundaria y disfunción ventricular sometidos a reparación mitral transcáteter

Jorge de la Fuente García(1), Susana Mingo Santos(1), David Sánchez Ortiz(1), María Del Trigo Espinosa(1), Sara Navarro Rico(1), Jesús González Mirelis(1), Paula Vela Martín(1), Paula Martínez Santos(1), Juan Francisco Oteo Domínguez(1), Fco. Javier Goicolea Ruigómez(1) y Vanessa Moñivas Palomero(1) de (1)Cardiología. Hospital Universitario Puerta de Hierro, Majadahonda (Madrid) - España

18:36 - 1224-3

Impacto de la utilización de fusión de imagen con tomografía computerizada y fluoroscopia en la dificultad y resultados del cierre de orejuela auricular izquierda

Álvaro Pinar Abellán(1), Juan Gabriel Córdoba Soriano(1), Nuria Vallejo Calcerrada(1), Antonio Gutiérrez Díaz(1), Macarena López Vázquez(1), Juan José Portero Portaz(1), Ester Mínguez de la Guía(1), Alicia Prieto Lobato(1), Arsenio Gallardo López(1), Juan Carlos García López(1), Sonia Cebrián López(1), Pablo Valentín García(1), Miguel Villar García(2), Marta Cubells Pastor(1) y Jesús María Jiménez Mazuecos(1) de (1)Cardiología y (2) Radiología. Complejo Hospitalario Universitario, Albacete - España

18:42 - 1224-4

Fracción regurgitante total: un nuevo parámetro de RMC para pacientes con insuficiencia aórtica y mitral combinadas

Álvaro Montes Muñoz(1), Alberto Cecconi Duca(1), Albert Teis Soley(2), Juan Lacalzada Almeida(3), Beatriz López Melgar(1), Paloma Caballero Sánchez-Robles(4), Susana Hernández Muñoz(4), Carmen Benavides Bernaldo de Quirós(4), Claudia Escabia Riera(2), M^a Manuela Izquierdo Gómez(3), Flor Baeza Garzón(1), Amelia Duque González(3), Mauro Di Silvestre(3), Fernando Alfonso Manterola(1) y Luis Jesús Jiménez Borreguero(1) de (1) Cardiología. Hospital Universitario de la Princesa, Madrid - España, (2)Cardiología. Hospital Universitari Germans Trias i Pujol, Badalona (Barcelona) - España, (3)Cardiología. Hospital Universitario de Canarias, Santa Cruz de Tenerife - España y (4)Radiología. Hospital Universitario de la Princesa, Madrid - España

18:48 - 1224-5

El cambio de flujo en venas pulmonares tras el implante de Mitraclip se asocia a una mejoría de la función del ventrículo derecho a 6 meses

Diana Bastidas Plaza(1), María Anguita Gámez(1), Wendy Carolina Junes Gonzales(1), Carmen Olmos Blanco(1), Eduardo Pozo Osinalde(1), Patricia Mahía Casado(1), Pedro Marcos Alberca(1), Luis Nombela Franco(1), Pilar Jiménez Quevedo(1), María Luaces Méndez(1), José Juan Gómez de Diego(1), Miguel Ángel Cobos Gil(1), Antonio Fernández Ortiz(1), Julián Pérez-Villacastín Domínguez(1) y José Alberto de Agustín Loeches(1) de (1) Cardiología. Hospital Clínico San Carlos, Madrid - España

18:54 - 1224-6

Relación entre los hallazgos de TC y eventos cardíacos en el seguimiento tras cierre percutáneo de la orejuela izquierda

Paola Ramos Cano(1), Alejandra González Leal(1), Ana García Martín(1), Juan Manuel Monteagudo Ruiz(1), Ana Pardo Sanz(1), Rocío Hinojar Baydes(1), Pablo Martínez Vives(1), Eduardo Casas Rojo(1), José Julio Jiménez Náchter(1), Antonio Piris Sánchez(1), Sonia Antoñana Ugalde(1), Covadonga Fernández-Golfín Lobán(1), Jesús Javier Martín Pinacho(2), Ángel Sánchez Recalde(1) y José Luis Zamorano(1) de (1)Servicio de Cardiología y (2) Servicio de Radiología. Hospital Universitario Ramón y Cajal, Madrid - España

19:00 - 1224-7

Remodelado inverso del ventrículo derecho en pacientes sometidos a cirugía aislada de válvula tricúspide

Fernando Mané(1), Marcelo Luque(1), Ismail K. Azzam(1), Clodomiro Melo(1), María Anguita Gámez(1), Patricia Mahía Casado(1), José Juan Gómez de Diego(1), Carmen Olmos Blanco(1), María Luaces Méndez(1), Isidre Vilacosta(1), Julián Pérez-Villacastín Domínguez(1), José Alberto de Agustín Loeches(1), Luis Maroto Castellanos(2), Manuel Carnero Alcázar(2) y Eduardo Pozo Osinalde(1) de (1)Cardiología y (2)Cirugía Cardíaca. Hospital Clínico San Carlos, Madrid - España

19:06 - 1224-8

Fenotipo de la insuficiencia tricúspide grave inducida por el implante de dispositivos de estimulación intracardíacos

Oriando Figueroa(1), María Anguita Gámez(1), Ravi Vazirani Ballesteros(1), Patricia Mahía Casado(1), Pedro Marcos Alberca(1), Carmen Olmos Blanco(1) y José Alberto de Agustín Loeches(1) de (1)Hospital Clínico San Carlos, Madrid - España

19:12 - 1224-9

Evaluación de la función diastólica y remodelado auricular tras el implante de TAVI

Paula Cano García(1), Javier Maillo Seco(1), María Fernández González(1), María López Benito(1), Juan Carlos Cuellas Ramón(1), Irene Toribio García(1), Itsaso Larrabide Eguren(1), Claudia Santos García(1), Elena Rodríguez García(1), Jesús Mancheño Antón(1), Santiago Luis Anson Peman(1), Clea González Maniega(1), Enrique Sánchez Muñoz(1), Rubén Bergel García(1) y Felipe Fernández Vázquez(1) de (1)Servicio de Cardiología del Complejo Asistencial Universitario de León, León - España

19:18 - 1224-10

Prolapso de válvula mitral: parámetros ecocardiográficos y su relación con eventos, más allá de la disyunción del anillo mitral

David Pujol Pocull(1), Vanessa Moñivas Palomero(1), Carlos Collado Macián(1), Juan Manuel Escudier Villa(1), Miguel A. Cavero Gibanel(1), Jesús González Mirelis(1), Sara Navarro Rico(1), Paula Martínez Santos(1), Andrés Sánchez Gómez(1) y Susana Mingo Santos(1) de (1)Cardiología. Hospital Universitario Puerta de Hierro, Majadahonda (Madrid) - España

19:24 - 1224-11

Seguimiento del cierre de orejuela izquierdo mediante TC espectral

Alejandra González Leal(1), Paola Ramos Cano(1), Ana García Martín(1), Luisa Salido Tahoces(1), Juan Manuel Monteagudo Ruiz(1), Ana Pardo Sanz(1), Pablo Martínez Vives(1), Rocío Hinojar Baydes(1), Eduardo Casas Rojo(1), José Julio Jiménez Náchter(1), Covadonga Fernández-Golfín Lobán(1), Ángeles Fernández Méndez(2), Javier Alarcón Rodríguez(2), Ángel Sánchez Recalde(1) y José Luis Zamorano Gómez(1) de (1)Servicio de Cardiología y (2)Servicio de Radiología. Hospital Universitario Ramón y Cajal, Madrid, Madrid - España

19:30 - 1224-12

Caracterización miocárdica por resonancia magnética de pacientes con estenosis aórtica severa asintomática y test de esfuerzo patológico

Mariana Martino(1), Albert Teis(1), Elena Ferrer-Sistach(1), Cristina Conte(1), Jeremy Weerts(1), Gizem Kasa(1), Cristina Pérez(1), Gladys Juncà(1), Nuria Vallejo(1), Jorge López-Ayerbe(1), Antoni Bayés-Genís(1) y Victoria Delgado(1) de (1)Hospital Universitari Germans Trias i Pujol, Badalona (Barcelona) - España

19:36 - 1224-13

Evolución de los parámetros ecocardiográficos en pacientes con insuficiencia mitral primaria antes y después de la cirugía en un hospital terciario. La importancia del momento quirúrgico

Rocío Párraga(1), Fabián Islas(2), José Antonio Gómez-López(3), Eva Gutiérrez(2), Irene Carrión(2), Manuel Carnero(4), Daniel Pérez-Camargo(4), Luis Maroto Castellanos(4), Alberto de Agustín(2) y Carmen Olmos(2) de (1)Hospital Clínico San Carlos, Madrid - España, (2)Cardiología. Hospital Clínico San Carlos, Madrid - España, (3)Facultad de Medicina de la Universidad Complutense de Madrid, Madrid - España y (4)Cirugía Cardíaca. Hospital Clínico San Carlos, Madrid - España

19:42 - 1224-14

Valor diagnóstico del empleo del área del tracto de salida de ventrículo izquierdo medido por TAC cardiaco en la estimación del área valvular aórtica en pacientes sometidos a TAVI

Eduardo Peñaloza Martínez(1), Nicolás Manuel Maneiro Melón(1), Martín Romo Pardo(1), Rafael Prieto de Francisco(1), Eva Dávila Armesto(1), Miguel Calderón Flores(1), Ivan Gómez Blázquez(1), Julio García Tejada(1), Agustín Albarrán González-Trevilla(1), Cecilia Corros Vicente(1), José Antonio García Robles(1), Rafael Salguero Bodes(1), Fernando Arribas Ynsaurriaga(1), Jorge Solís Martín(1) y Fernando Samago Cebada(1) de (1)Servicio de Cardiología. Imas12. Hospital Universitario 12 de Octubre. CIBERCV, Madrid - España

19:48 - 1224-15

Características y pronóstico de los pacientes con insuficiencia mitral según el mecanismo que la origina y tratados con reparación percutánea borde a borde

Luis Carlos Maestre Luque(1), Ana Rodríguez Almodóvar(1), Alberto Torres Zamudio(1), Manuel Díaz Andrade(1), Javier Herrera Flores(1), Martín Ruiz Ortiz(1), Mónica Delgado Ortega(1), Fátima Esteban Martínez(1), Soledad Ojeda Pineda(2), Manuel Pan Álvarez-Osorio(2), Cristina Urbano Sánchez(3), Álvoro Roldán Guerra(3), Lucas Barreiro Mesa(3), Nerea Aguayo Caño(3) y Dolores Mesa Rubio(1) de (1)Laboratorio de Imagen. Servicio de Cardiología. Hospital Universitario Reina Sofía, Córdoba - España, (2)Laboratorio de Hemodinámica. Servicio de Cardiología. Hospital Universitario Reina Sofía, Córdoba - España y (3)Cardiología. Hospital Universitario Reina Sofía, Córdoba - España

19:54 - 1224-16

El grado de reducción de la insuficiencia mitral tras el implante de mitraclip se asocia con el grado de reducción de la presión pulmonar en el seguimiento

Diana Bastidas Plaza(1), María Anguita Gámez(1), Wendy Carolina Junes Gonzales(1), Eduardo Pozo Osinalde(1), Carmen Olmos Blanco(1), Patricia Mahía Casado(1), Pedro Marcos Alberca(1), Luis Nombela Franco(1), Pilar Jiménez Quevedo(1), María Luaces Méndez(1), José Juan Gómez De Diego(1), Miguel Ángel Cobos Gil(1), Antonio Fernández Ortiz(1), Julián Pérez-Villacastín Domínguez(1) y José Alberto de Agustín Loeches(1) de (1) Cardiología. Hospital Clínico San Carlos, Madrid - España

Simposio

ABORDAJE DEL PACIENTE POLIVALVULOPATÍAS. RETOS CLÍNICOS, DIAGNÓSTICOS Y TERAPÉUTICOS

viernes 27 de octubre 9:00 10:00

Sala 2.1 (Planta 1)

Moderadora

Laura Galian i Gay, Hospital Universitari Vall D'hebron, Barcelona

9:00 - Estenosis aórtica e insuficiencia mitral

Francisco E. Calvo Iglesias, Complejo Hospitalario Universitario de Vigo, Vigo

9:20 - Insuficiencia mitral e insuficiencia aórtica

Rocío García Orta, Hospital Universitario Virgen de las Nieves, Granada

9:40 - La insuficiencia tricúspide predomina sobre el resto de las valvulopatías

Rocío Hinojar Baydes, Hospital Universitario Ramon Y Cajal, Madrid

1221 Comunicaciones Mini Orales

VALVULOPATÍAS

viernes 27 de octubre 9:00 10:00

Sala M5 (Planta 1)

1221-1

Moderadora

Patricia Mahía Casado, Hospital Universitario Clínico San Carlos, Madrid

9:00 - 1221-2

Protección radiológica en ecocardiografía intervencionista. Estado actual en España

Chi Hion Pedro Li Li(1), Alberto Cecconi(2), Miguel Pombar Carmean(3), Helena Capellades Olivella(4), Ignacio Cruz González(5) y M. Amparo Martínez Monzonis(6) de (1)Servicio de Cardiología, Hospital de la Santa Creu i Sant Pau, IIB-Sant Pau, UAB, CIBERCV, Barcelona - España, (2)Cardiología. Hospital Universitario La Princesa, Madrid - España, (3)Radiofísica e Protección Radiológica. Complejo Hospitalario Universitario de Santiago de Compostela, Santiago de Compostela (A Coruña) - España, (4)Cardiología. Complex Hospitalari Moisès Broggi, Barcelona - España, (5)Cardiología. Hospital Universitario de Salamanca, Salamanca - España y (6)Cardiología. Hospital Clínico Universitario de Santiago de Compostela, Investigación Sanitaria de Santiago de Compostela (IDIS) y CIBERCV, Santiago de Compostela (A Coruña) - España

9:08 - 1221-3

Validación de la escala de riesgo MIDA en una cohorte quirúrgica de pacientes con insuficiencia mitral primaria

Ernesto González Calvo(1), Rocío Párraga(1), José Antonio Gómez-López(2), Eva Gutiérrez(3), Irene Carrión(3), Manuel Carnero(4), Daniel Pérez-Camargo(4), Luis Maroto(4), J. Alberto De Agustín(3), Fabián Islas(3) y Carmen Olmos(3) de (1)Hospital Clínico San Carlos, Madrid - España, (2)Facultad de Medicina de la Universidad Complutense de Madrid, Madrid - España, (3)Cardiología. Hospital Clínico San Carlos, Madrid - España y (4)Cirugía Cardiaca. Hospital Clínico San Carlos, Madrid - España

9:16 - 1221-4

Diferencias en relación al género en pacientes con insuficiencia mitral significativa

Sonia Antoñana Ugalde(1), Ariana González Gómez(1), Juan Manuel Monteagudo Ruiz(1), Ana García Martín(1), Rocío Hinojar Baydes(1), Eduardo Casas Rojo(1), Pablo Martínez Vives(1), Paola Ramos Cano(1), Rafael Rodrigo Martínez Moya(1), Alejandra González Leal(1), Ander Arteagoitia Bolumburu(1), Héctor Manjón Rubio(1), José Julio Jiménez Nácher(1), José Luis Zamorano(1) y Covadonga Fernández Golfín(1) de (1)Servicio de Cardiología. Hospital Universitario Ramón y Cajal, Madrid, Madrid - España

9:24 - 1221-5

Valvulitis: un nuevo criterio ecocardiográfico para el diagnóstico de endocarditis infecciosa en prótesis aórticas biológicas

Pablo Zulet Fraile(1), Carmen Olmos Blanco(1), Eduardo Pozo Osinalde(1), Manuel Carnero Alczar(1), Melchor Saiz Pardo(2), Adrián Jerónimo Baza(1), Daniel Gómez Ramírez(1), Fabián Islas Ramírez(1), José Alberto de Agustín Loeches(1), Daniel García Arribas(3) e Isidre Vila Costa(1) de (1)Cardiología. Hospital Clínico San Carlos, Madrid - España, (2) Anatomía Patológica. Hospital Clínico San Carlos, Madrid - España y (3)Servicio de Cardiología, Hospital Príncipe de Asturias, Alcalá de Henares, Madrid - España

9:32 - 1221-6

Diferencias en relación al género en pacientes con insuficiencia aórtica significativa

Sonia Antoñana Ugalde(1), Ariana González Gómez(1), Juan Manuel Monteagudo Ruiz(1), Ana García Martín(1), Rocío Hinojar Baydes(1), Eduardo Casas Rojo(1), Pablo Martínez Vives(1), Paola Ramos Cano(1), Rafael Rodrigo Martínez Moya(1), Alejandra González Leal(1), Ander Arteagoitia Bolumburu(1), Héctor Manjón Rubio(1), José Julio Jiménez Nácher(1), José Luis Zamorano(1) y Covadonga Fernández Golfín(1) de (1)Servicio de Cardiología. Hospital Universitario Ramón y Cajal, Madrid, Madrid - España

9:40 - 1221-7

Deformación miocárdica de cavidades derechas en pacientes sometidos a reparación tricúspide percutánea borde-a-borde

Rimsky Bassa(1), Juan Pedro Bourdin(1), María Anguita Gámez(1), Patricia Mahía Casado(1), José Juan Gómez De Diego(1), Pedro Marcos-Alberca(1), Carmen Olmos Blanco(1), José Paredes Vázquez(1), Isidre Vilacosta(1), Antonio Fernández Ortiz(1), Pilar Jiménez Quevedo(1), Luis Nombela Franco(1), Julián Pérez-Villacastín Domínguez(1), José Alberto de Agustín Loeches(1) y Eduardo Pozo Osinalde(1) de (1)Cardiología. Hospital Clínico San Carlos, Madrid - España

9:48 - 1221-8

La planimetría 3D es un método mejor que el clásico "tiempo de hemipresión" para evaluar el área valvular mitral tras el implante de clip mitral

Miram Estrada Ledesma(1), Diana Bastidas Plaza(1), María Anguita Gámez(1), Eduardo Pozo Osinalde(1), Carmen Olmos Blanco(1), Patricia Mahía Casado(1), Pedro Marcos Alberca(1), Luis Nombela Franco(1), Pilar Jiménez Quevedo(1), María Luaces Méndez(1), José Juan Gómez de Diego(1), Miguel Ángel Cobos Gil(1), Antonio Fernández Ortiz(1), Julián Pérez-Villacastín Domínguez(1) y José Alberto de Agustín Loeches(1) de (1)Cardiología. Hospital Clínico San Carlos, Madrid - España

Taller

IMAGEN CARDIACA AVANZADA PARA EL ESTUDIO DEL CORAZÓN CON HVI

viernes 27 de octubre 9:00 10:30

Sala 2.3 (Planta 1)

Casos prácticos con RM cardiaca.T1, VEC

Cristian Herrera Flores, Hospital General Universitario Gregorio Marañón, Madrid

Casos prácticos con TC. VEC, perfusión, realce tardío

Juan Manuel Monteagudo Ruiz, Hospital Universitario Ramon Y Cajal, Madrid

Taller

IMAGEN MULTIMODAL PARA EL MANEJO ÓPTIMO DEL PACIENTE CON INSUFICIENCIA TRICÚSPIDE. ENSÉÑAME CON CASOS

viernes 27 de octubre 10:45 12:15

Sala 2.3 (Planta 1)

Dime cómo cuantifico la insuficiencia tricúspide. ECO, RMC

Manuel Barreiro Pérez, Complejo Hospitalario Universitario de Vigo, Vigo

Dime cómo cuantifico la función del ventrículo derecho. ECO, RM

Rocío Hinojar Baydes, Hospital Universitario Ramon Y Cajal, Madrid

Dime qué análisis para planificar el procedimiento. ECO y TC

Chi Hion Li Li, Hospital de la Santa Creu I Sant Pau, Barcelona

Taller

IMAGEN AVANZADA MEDIANTE ECOCARDIOGRAFÍA. DAME LOS TRUCOS PARA PODER IMPLEMENTARLO EN MI PRÁCTICA CLÍNICA

viernes 27 de octubre 12:30 14:00

Sala 2.3 (Planta 1)

Presentación teórica strain

Marinela Chaparro Muñoz, Hospital Universitario Virgen Macarena, Sevilla

Presentación teórica ecocardiografía 3D

Rocío García Orta, Hospital Universitario Virgen de las Nieves, Granada

Casos prácticos en las estaciones de trabajo

Marinela Chaparro Muñoz, Hospital Universitario Virgen Macarena, Sevilla

Rocío García Orta, Hospital Universitario Virgen de las Nieves, Granada

Taller

IMAGEN EN EL PACIENTE CON ASISTENCIA VENTRICULAR

viernes 27 de octubre 14:15 15:45

Sala 2.3 (Planta 1)

Moderadora

M^a Dolores García-Cosío Carmena, Madrid

Selección del candidato. Explicámelos con casos

José González Costello, Hospital Universitari de Bellvitge, L'Hospitalet de Llobregat

Durante el implante en quirófano. Aspectos clave en los que me debo fijar

Fernando Hernández Terciado, Madrid

En el seguimiento

Marina Pascual Izco, Hospital Universitario Ramon Y Cajal, Madrid

Reunión

ASOCIACIÓN DE IMAGEN CARDIACA

viernes 27 de octubre 14:15 15:15

Sala M7 (Planta 1)

Reunión Administrativa

Pregunta al Experto

REPLAZO VALVULAR MITRAL Y TRICÚSPIDE TRANSCATÉTER, ¿ESTÁ CERCA EL FUTURO?

viernes 27 de octubre 17:15 18:15

Auditorio 2 (Planta 0)

Moderadora

M. Amparo Martínez Monzonís, Complejo Hospitalario Universitario de Santiago, Santiago de Compostela

Experto

Rodrigo Estévez Loureiro, Hospital Universitario Puerta de Hierro Majadahonda, Majadahonda

Experta

Vanessa Moñivas Palomero, Hospital Universitario Puerta de Hierro Majadahonda, Majadahonda

Experta

Victoria Delgado García, Hospital Universitari Germans Trias I Pujol de Badalona, Badalona

Experto

Xavier Freixa Rofastes, Hospital Clinic de Barcelona, Barcelona

1222 Comunicaciones Mini Orales

CARDIOPATÍA ISQUÉMICA Y OTROS

sábado 28 de octubre 9:00 10:00

Sala 1.2 (Planta 0)

1222-1

Moderador

José Juan Gómez de Diego, Hospital Universitario Clínico San Carlos, Madrid

9:00 - 1222-2

Relación entre prediabetes y calcio arterial coronario

José Antonio Parada Barcia(1), Manuel Barreiro Pérez(1), Pablo Pazos López(1), Tatiana Mallely Matajira Chia(1), Francisco Calvo Iglesias(1), Álvaro Rodríguez Pérez(2), Luis Puga (1) y Andrés Iñiguez Romo(1) de (1)Cardiología. Hospital Álvaro Cunqueiro, Vigo (Pontevedra) - España y (2)Cardiología. Servicio de Cardiología, Hospital de la Santa Creu i Sant Pau, IIB-Sant Pau, UAB, CIBERCV, Barcelona - España

9:08 - 1222-3

Influencia de la diabetes mellitus en la extensión del daño miocárdico en el síndrome coronario agudo con elevación del ST evaluado por resonancia magnética

Iñigo Anduaga Elorza(1), Helder Yubal Mareth Hernandez(1), Oriol de Diego Soler(1), Andrea Arenas Lorient(1), Carlos Roca Guerrero(1), Carlos Igor Morr Verenzuela(1), Teresa López Sobrino(1), Eric Willian Fuentes Latorre(1), Julián Vega Adauy(1), Adelina Doltra Magarolas(1), Rosario Jesús Perea Palazón(2), Carmen Palacios Echevarren(1), Rut Andrea Riba(1), Emilio Ortega Martínez De Victoria(3) y José Tomás Ortiz Pérez(1) de (1) Servicio de Cardiología, Institut Clínic Cardiovascular (ICCV). Hospital Clínic, Barcelona - España, (2)Servicio de Radiología, Centro de Diagnóstico por la Imagen (CDI). Hospital Clínic, Barcelona - España y (3)Servicio de Endocrinología y Nutrición, Instituto Clínic de Enfermedades Digestivas y Metabólicas (ICMDM). Hospital Clínic, Barcelona - España

9:16 - 1222-4

La paradoja de la asociación entre el tejido adiposo epicárdico, tamaño del infarto y remodelado ventricular tras un infarto agudo de miocardio con elevación del segmento ST: estudio con resonancia magnética cardiaca

Héctor Merenciano González(1), José Gavara Doñate(2), Víctor Marcos Garcés(1), Tamara Molina García(3), Jordi Llopis Lorente(4), M^a Pilar López Lereu(5), José Vicente Monmeneu Menadas(5), Nerea Pérez Solé(3), César Ríos Navarro(3), Elena de Dios Lluch(3), Ana Gabaldón Pérez(1), Diego Iraola Viana(1), David Moratal Pérez(2), Francisco Javier Chorro Gascó(1) y Vicente Bodí Peris(1) de (1)Cardiología. Hospital Clínico Universitario de Valencia, Valencia - España, (2)Centro de Biomateriales e Ingeniería Tisular. Universidad Politécnica de Valencia, Valencia - España, (3)Fundación de Investigación del Hospital Clínic de Valencia - INCLIVA, Valencia - España, (4)Facultad de Medicina. Universitat de València, Valencia - España y (5)Unidad de Resonancia Magnética Cardiaca. ERESA, Valencia - España

9:24 - 1222-5

Pronóstico a largo plazo de pacientes con dolor torácico y trayecto intramiocárdico sin enfermedad coronaria diagnosticados mediante TAC coronario

Tapia Ballesteros Cristina(1), Juan Carlos Muñoz San José(1), Thalia Gloria Ticona Espinoza(2), Trinidad Escudero Caro(3), Teresa Miriam Pérez Sanz(1), M. del Mar de la Torre Carpente(1), Belén Redondo Bermejo(1) y Ramón Andión Ogando(1) de (1) Cardiología. Hospital Universitario del Río Hortega, Valladolid - España, (2) Medicina Intensiva. Hospital Universitario del Río Hortega, Valladolid - España, (3) Radiología. Hospital Universitario del Río Hortega, Valladolid - España

9:32 - 1222-6

Impacto de la estratificación basal del riesgo cardiovascular aterosclerótico en pacientes onco-hematológicos mediante SCORE2 y SCORE2-OP

Clara Rodríguez González(1), Anna García Alonso(1), Mireia Blé Gimeno(2), Tamara Martos Cardenas(3), Eva Gimeno Vázquez(4), Felicidad Martínez Medina(5), Paula Cabero Cereto(1), Miguel Cainzos Achirica(6), Nuria Farré López(7) y Lc Belarte-Tornero(5) de (1) Servicio de Cardiología. Hospital del Mar, Barcelona - España, (2) Unidad de Cardio-Hemato-Oncología. Unidad de Imagen Cardíaca. Servicio de Cardiología. Hospital del Mar, Barcelona - España, (3) Unidad de Cardio-Hemato-Oncología. Servicio de Oncología. Hospital del Mar, Barcelona - España, (4) Unidad de Cardio-Hemato-Oncología. Servicio de Hematología. Hospital del Mar, Barcelona - España, (5) Unidad de Cardio-Hemato-Oncología. Unidad de Insuficiencia Cardíaca. Servicio de Cardiología. Hospital del Mar, Barcelona - España, (6) Cardiología Preventiva y Rehabilitación Cardiovascular. Servicio de Cardiología. Hospital del Mar, Barcelona - España y (7) Unidad de Insuficiencia Cardíaca. Servei de Cardiologia. Hospital del Mar, Barcelona - España

9:40 - 1222-7

Acoplamiento ventrículo-arterial en el pico de esfuerzo como predictor de hipertensión pulmonar inducida por el ejercicio en pacientes sintomáticos con enfermedad pulmonar tromboembólica crónica

Carmen Jiménez López-Guarch(1), Sergio Huertas Nieto(2), Irene Martín de Miguel(3), Fernando Sarmago Cebada(3), Maite Velázquez Martín(1), Teresa Segura de la Cal(3), Nicolás Manuel Maneiro Melón(2), José Antonio García Robles(2), Jorge Solís Martín(4), Fernando Arribas Ynsaurriaga(4) y M. Pilar Escribano Subias(4) de (1) Hospital Universitario 12 de Octubre. CIBERCV, Madrid - España, (2) Hospital Universitario 12 de Octubre, Madrid - España, (3) Cardiología. Hospital Universitario 12 de Octubre, Madrid - España y (4) Cardiología. Hospital Universitario 12 de Octubre. CIBERCV, Madrid - España

9:48 - 1222-8

La fibrosis miocárdica difusa se desarrolla más precozmente en el ventrículo subpulmonar que en el subaórtico en la transposición de grandes vasos (TGV) y ventrículo derecho sistémico: estudio con resonancia magnética

Esther Pérez David(1), Silvia Cayetana Valbuena(1), Ana Borrego Hernández(2), Pablo Merás Colunga(3), Regina Dalmau González-Gallarza(4), José Ruiz Cantador(4), Elvira Ana González García(4), Carlos Merino Argos(4), Inmaculada Pinilla Fernández(5), Emilio Cuesta López(5), María Fernández Velilla(5), María Isabel Torres Sánchez(5) y José Raúl Moreno Gómez(4) de (1) Cardiología. Hospital la Paz/Hospital Carlos III, Madrid - España, (2) Instituto de Investigación Hospital Universitario La Paz, Madrid - España, (3) Hospital Universitario La Paz, Madrid - España, (4) Cardiología. Hospital Universitario La Paz, Madrid - España y (5) Radiología. Hospital Universitario La Paz, Madrid - España

Simposio

TRATAMIENTO PERCUTÁNEO DE LA INSUFICIENCIA TRICUSPÍDEA: DE LA SELECCIÓN DE PACIENTES A LOS RESULTADOS

sábado 28 de octubre 10:15 11:15

Sala 3 (Planta 0)

Moderador

Manuel Pan Álvarez-Ossorio, Hospital Universitario Reina Sofía, Córdoba

10:15 - ¿Qué criterios clínicos y de imagen cardíaca nos guían para la selección de pacientes?

Laura Sanchis Ruiz, Hospital Clinic de Barcelona, Barcelona

10:35 - ¿Cuál es el momento ideal para la intervención?

Lluís Asmarats Serra, Hospital de la Santa Creu i Sant Pau, Barcelona

10:55 - ¿Cómo seleccionar el dispositivo adecuado para cada caso

Pilar Jiménez Quevedo, Hospital Universitario Clínico San Carlos, Madrid

1220 Comunicaciones Orales

VALVULOPATÍAS E INTERVENCIONISMO

sábado 28 de octubre 11:30 12:30

Sala M6 (Planta 1)

1220-1

Modera

Dolores Mesa Rubio, Hospital Universitario Reina Sofía, Córdoba

11:30 - 1220-2

Impacto del índice de acoplamiento auriculoventricular izquierdo y ventrículo-arterial derecho con el pronóstico en pacientes con insuficiencia mitral primaria tratados con cirugía valvular mitral

Rocío Párraga(1), Fabián Islas(2), Jose Antonio Gómez-López(3), Eva Gutiérrez(2), Manuel Camero(4), Irene Carrión(2), Daniel Pérez-Camargo(4), Lourdes Montero(4), Luis Maroto(4), Alberto de Agustín(2) y Carmen Olmos(2) de (1) Hospital Clínico San Carlos, Madrid - España, (2) Cardiología. Hospital Clínico San Carlos, Madrid - España, (3) Facultad de Medicina de la Universidad Complutense de Madrid, Madrid - España y (4) Cirugía Cardíaca. Hospital Clínico San Carlos, Madrid - España

11:45 - 1220-3

Fragilidad e índice de comorbilidad : ¿deberían ser evaluados e integrados en los protocolos de actuación clínica en pacientes con insuficiencia tricúspide severa?

María Ascensión Sanromán Guerrero(1), Rocío Hinojar Baydes(1), Ariana González Gómez(1), Ana García Martín(1), Ángel Sánchez Recalde(1), Ana Pardo Sanz(1), Sonia Rivas García(1), Covadonga Fernández-Golfín Lobán(1) y José Luis Zamorano Gómez(2) de (1) Cardiología . Hospital Universitario Ramón y Cajal, Madrid, Madrid - España

12:00 - 1220-4

Análisis descriptivo de las variaciones del flujo portal en pacientes con diferentes grados de insuficiencia tricúspide

Silvia Lozano Edo(1), Jorge Sanz Ros(2), María Calvo Asensio(2), Enrique Robles Pérez(2), Francisco Buendía Fuentes(2), María Rodríguez Serrano(2), Miguel Ángel Arnau Vives(2), Diana Domingo Valero(2), Ana M. Osa Sáez(2), Luis Martínez Dolz(2) y Jaime Agüero Ramón-Llin(2) de (1) Cardiología. Instituto de Investigación Sanitaria La Fe (IIS La Fe), Valencia - España y (2) Cardiología. Hospital Universitario La Fe, Valencia - España

12:15 - 1220-5

Remodelado reverso tras la implantación de válvula aórtica transcathéter en pacientes con estenosis aórtica y amiloidosis cardiaca transtirretina concomitante

María Bastos Fernández(1,3), María Fernanda León Blanchet(1), Andrea Leticia Gallardo Grajeda(1), Diego López Otero(1,3), Jesús Martínón Martínez(1), Antía de la Fuente Rey(1), María Álvarez Barredo(1,3), Violeta González Salvado(1,3,4), Víctor Jiménez Ramos(1), Óscar Otero García(1), Carlos Peña Gil(1,3), Xoan Carlos Sanmartín Pena(1), Virginia Pubul Núñez(2), Amparo Martínez Monzonis(1) y José Ramón González Juanatey(1,3,4) de (1) Servicio de Cardiología, Complejo Hospitalario Universitario de Santiago de Compostela, Santiago de Compostela (A Coruña) - España, (2)Servicio de Medicina Nuclear, Complejo Hospitalario Universitario de Santiago de Compostela, Santiago de Compostela (A Coruña) - España, (3)Centro de Investigación en Red en Enfermedades Cardiovasculares (CIBERCV), Santiago de Compostela (A Coruña) - España y (4)Instituto de Investigación Sanitaria de Santiago de Compostela (IDIS), Santiago de Compostela (A Coruña) - España

1226 Poster

MISCELÁNEA

sábado 28 de octubre 13:15 14:15

Sala M3 (Planta 1)

1226-1

Moderada

Pablo Martínez Vives, Hospital Clínico San Carlos

13:15 - 1226-2

Utilidad de la ecocardiografía como herramienta de cribado cardiovascular en adultos jóvenes

Helena Resta Sauri(1), Sergio Moral Torres(1), Pau Vilardell Rigau(1), Marc Figueras Coll(1), Simon Tapia Mauricio(1), Marc Abulí Lluch(1) y Ramón Brugada Terradellas(1) de (1) Hospital Universitario Dr. Josep Trueta, Girona - España

13:21 - 1226-3

El wringing o retorcimiento miocárdico, factor determinante de la función ventricular

Paula Gramage Sanchis(1), Juan Geraldo Martínez(1), Alberto Hidalgo Mateos(1), Ester Galiana Talavera(1), M^a Belén Contreras Torno(1), Celia Gil Llopis(1), Pau Gimeno Tio(1), Pablo Escribano Escribano(1), Amparo Valls Serral(1), Ildefonso Roldán Torres(1) y Vicente Mora Llabata(1) de (1)Cardiología. Hospital Universitario Dr. Peset, Valencia - España

13:27 - 1226-4

Impacto de una mejora en la codificación del modelo de rotación ventricular, y representación gráfica

Alberto Hidalgo Mateos(1), Adrián Sorribes Alonso(1), Paula Gramage Sanchis(1), Ester Galiana Talavera(1), Juan Geraldo Martínez(1), Pablo Escribano Escribano(1), Pau Gimeno Tio(1), Celia Gil Llopis(1), M^a Belén Contreras Torno(1), Ildefonso Roldán Torres(1) y Vicente Mora Llabata(1) de (1)Cardiología. Hospital Universitario Dr. Peset, Valencia - España

13:33 - 1226-5

Impacto de una herramienta de codificación automática de la función diastólica basada en las recomendaciones ASE/EACVI de 2016

Silvia Lozano Edo(1), Juan José Garcés Iniesta(2), Ana M. Osa Sáez(3), Joan Vila Francés(2), Rafael Magdalena Benedito(2), María Rodríguez Serrano(3), Francisco Buendía Fuentes(3), Luis Martínez Dolz(3) y Jaime Agüero Ramón-Llin(3) de (1)Cardiología. Instituto de Investigación Sanitaria La Fe (IIS La Fe), Valencia - España, (2)Universidad de Valencia, Valencia - España y (3)Cardiología. Hospital Universitari i Politècnic La Fe, Valencia, Valencia - España

13:39 - 1226-6

Aplicación clínica de la ecografía de bolsillo en la evaluación de la fracción de eyección ventricular izquierda

Andrea Teira Calderón(1), Cristina Ruisánchez Villar(1), Miguel Llano Cardenal(1), Piedad Lerena Sáenz(1), José M. Cuesta Cosgaya(2), David Serrano Lozano(1), Ignacio Santiago Setién(1), Mikel Arrizabalaga Gil(1), Jon Zubiaur Zamacola(1), Mónica Fernández-Valls Gómez(2), Francisco González Vilchez(1), José María de la Torre Hernández(1) y José A. Vázquez de Prada(1) de (1)Cardiología. Hospital Universitario Marqués de Valdecilla, Santander (Cantabria) - España y (2)Hospital Universitario Marqués de Valdecilla, Santander (Cantabria) - España

13:51 - 1226-8

Asociación entre parámetros de mecánica auricular izquierda e insuficiencia cardiaca a 10 años en una cohorte de pacientes con fibrilación auricular

Eva Gutiérrez Ortiz(1), Carmen Olmos Blanco(1), Irene Carrión Sánchez(1), Rocío Párraga Gutiérrez(1), Sandra Gil Abizanda(1), Leopoldo Pérez de Isla(1), José Alberto de Agustín Loeches(1) y Fabián Islas Ramírez(1) de (1)Cardiología. Hospital Clínico San Carlos, Madrid - España

13:57 - 1226-9

Strain auricular izquierdo como predictor de recurrencia de ictus y mortalidad tras un ictus criptogénico

Alberto Vera Sainz(1), Alberto Cecconi(2), Álvaro Ximénez Carrillo(2), Carmen Ramos Martín(2), Pablo Martínez Vives(3), Beatriz López Melgar(2), Ancor Sanz García(4), Guillermo Ortega(2), Álvaro Montes Muñiz(2), Clara Aguirre(2), José Vivancos Mora(2), Luis Jesús Jiménez Borreguero(2) y Fernando Alfonso Manterola(2) de (1)Cardiología. Hospital Universitario Navarra, Pamplona/Iruña (Navarra) - España, (2)Hospital Universitario de la Princesa, Madrid - España, (3)Hospital Universitario Ramón y Cajal, Madrid - España y (4)Universidad de Castilla La Mancha, Talavera de la Reina (Toledo) - España

14:03 - 1226-10

Análisis cuantitativo de la perfusión ventricular derecha mediante SPECT-CT en la hipertensión pulmonar

Alejandra Garretano Failla(1), Santiago López(1), Carolina Echeverría(1), Luciano Santos(2), Soledad Murguía(1), Federico Acquistapace(1), Pedro Trujillo Lezama(1), Karina Bayardo(2) y Federico Ferrando-Castagnetto(1) de (1)Centro Cardiovascular Universitario. Hospital de Clínicas Dr. Manuel Quintela, Montevideo - Uruguay y (2)Centro de Medicina Nuclear e Imagenología Molecular. Hospital de Clínicas Dr. Manuel Quintela, Montevideo - Uruguay

14:09 - 1226-11

Caracterización hemodinámica de la hipertensión pulmonar mediante RMC 4D-flow

Carmen Palacios-Echavarren(1), Eduardo P-E Martínez de Lizarrondo(2), Juan José Rodríguez-Arias(1), Carlos Minguito-Carazo(3), Silvia Prieto-González(4), Santiago Sotés Abril(5), Bernardo Ayala Borges(1), Blanca Domenech-Ximenes(5), Susanna Prat-González (1), Daniel Pereda Amau(1), Bárbara Vidal Hagemeyer(1), Manel Castellá Pericas(1), Isabel Blanco Vich(6) y Ana García-Álvarez(7) de (1)ICCV. Hospital Clínic, Barcelona - España, (2) Universidad de La Rioja, Logroño (La Rioja) - España, (3)Cardiología. Complejo Hospitalario Universitario de Santiago de Compostela, Instituto de Investigación Sanitaria de Santiago de Compostela (IDIS), Centro Singular de Investigación en Medicina Molecular y Enfermedades Crónicas (CIMUS), y CIBERCV, Santiago de Compostela (A Coruña) - España, (4)Hospital San Agustín, Avilés (Asturias) - España, (5)CDI. Hospital Clínic, Barcelona - España, (6)ICR. Hospital Clínic, Barcelona - España y (7)ICCV. Hospital Clínic, CNIC, Barcelona - España

SIMPOSIO

SEAMOS MÉDICOS. USO RACIONAL DE RECURSOS EN EL PACIENTE CARDIOLÓGICO MAYOR

Jueves 26 de octubre 15:30 16:30
Sala 2.2 (Planta 1)

Moderador

Covadonga Fernández-Golfín Lobán, Hospital Universitario Ramón y Cajal, Madrid

15:30

En el paciente cardiológico mayor

Jesús M^a De la Hera Galarza, Hospital Universitario Central de Asturias, Oviedo

15:50

En el ámbito de la Cardio-Oncología

M^a Carmen Jiménez López-Guarch, Hospital Universitario 12 de Octubre, Madrid

16:10

En los pacientes con insuficiencia cardiaca

Jorge Vázquez López-Ibor, Hospital Universitario de la Princesa, Madrid

Casos Interactivos

TOMA DE DECISIONES EN INSUFICIENCIA CARDIACA: DE AGUA ESTANCADA, AGUA ENVENENADA A CUANDO EL RÍO SUENA, AGUA LLEVA

jueves 26 de octubre 9:00 10:30

Sala 3 (Planta 0)

Moderador

Eduardo Rodenas Alsina, Barcelona

9:00 - La insuficiencia cardíaca siempre llama dos veces

Macarena Matilde Otero Escudero, Madrid

9:45 - Tú al riñón y yo al corazón

Luna Carrillo Alemán, Murcia

Expertos

Rafael Eduardo De la Espriella Juan, Hospital Clínico Universitario de Valencia, València

María Melendo Viu, Hospital Universitario 12 de Octubre, Madrid

1271 Comunicaciones Mini Orales

PRONÓSTICO Y DIAGNÓSTICO: BIOMARCADORES Y PRUEBAS NO INVASIVAS

jueves 26 de octubre 9:00 10:30

Sala 1.1 (Planta 0)

1271-1

Modera

Irene Marco Clement, Hospital Universitario la Paz, Madrid

9:00 - 1271-2

Prevalencia y valor pronóstico de la malnutrición en adultos con circulación de Fontan: estudio de cohortes en un centro de referencia

Lucía Cobarro Gálvez(1), Pablo Merás Colunga(1), Carlos Merino Argos(1), José Ruiz Cantador(1), Elvira Ana González García(1), Santiago Jiménez Valero(1), Clara Ugueto Rodrigo(1), Cristina Contreras Lorenzo(1), Ana Torremocha López(1), Jesús Saldaña García(1), Ricardo Martínez González(1), Adriana Rodríguez Chaverri(1), Inés Ponz de Antonio(1), Óscar González Fernández(1) y José Raúl Moreno Gómez(1) de (1)Cardiología. Hospital Universitario La Paz, Madrid - España

9:08 - 1271-3

Cociente potasio/creatinina en orina para la predicción de hiperpotasemia en pacientes con insuficiencia cardíaca

Neus Valls Gil(1), Miguel Lorenzo Hernández(2), Rafael de la Espriella Juan(2), Gonzalo Núñez Marín(2), Enrique Santas Olmeda(2), Gema Miñana Escrivà(2), Julián Abdala Lizarraga(3) y Julio Núñez Villota(2) de (1)Servicio Urgencias. Consorcio Hospital General Universitario, Valencia - España, (2)Servicio Cardiología. Hospital Clínico Universitario de Valencia, Valencia - España y (3)Servicio Cardiología. Consorcio Hospital General Universitario, Valencia - España

9:16 - 1271-4

Papel de la fragmentación del QRS en el pronóstico de los pacientes con insuficiencia cardíaca y fracción de eyección reducida sometidos a terapia de resincronización cardíaca

Rodríguez López Carlos(1), Camila Sofía García Talavera(2), Marcelino Cortés García(1), Lara de Miguel García(1), Jorge Balaguer Germán(1), José Antonio Esteban Chapel(1), José María Romero Otero(1), Ana Venegas Rodríguez(1), Mikel Taibo Urquía(1), Ana María Pello Lázaro(1), José Tuñón Fernández(1), Francisco De Asís Díaz Cortegana(1), María Loreto Bravo Calero(1), Carla Lázaro Rivera(1) y José Manuel Rubio Campal(1) de (1)Cardiología. Hospital Universitario Fundación Jiménez Díaz, Madrid - España y (2)Cardiología. Complejo Hospitalario San Millán - San Pedro, Logroño (La Rioja) - España

9:24 - 1271-5

Asociación entre el flujo venoso intrarrenal y la trayectoria de la creatinina en insuficiencia cardíaca aguda y su interacción con parámetros de descongestión

Gonzalo Núñez Marín(1), Rafael de la Espriella Juan(1), Marta Cobo Marcos(2), Pau Llacer Iborra(3), Isabel Zegrí Reiriz(4), Enrique Santas Olmeda(1), Eduardo Nuñez(5), Jose Luis Górriz(1), Miguel Lorenzo Hernández(1), Gema Miñana Escrivà(1), Antoni Bayés Genís(6) y Julio Núñez(1) de (1)Hospital Clínico Universitario de Valencia, Valencia - España, (2)Hospital Universitario Puerta de Hierro Majadahonda Madrid, Madrid - España, (3)Hospital Universitario Ramón y Cajal, Madrid, Madrid - España, (4)Hospital de la Santa Creu i Sant Pau, Barcelona - España, (5)Fundación de Investigación del Hospital Clínico de Valencia - INCLIVA, Valencia - España y (6)Hospital Universitari Germans Trias i Pujol, Badalona (Barcelona) - España

9:32 - 1271-6

Ensayo clínico aleatorizado de intervención con NTproBNP en la transición de pacientes hospitalizados por insuficiencia cardíaca con fracción de eyección preservada: estudio NICE

Adrián Gallego Navarro(1), Álvaro Hernández Vicente(2), Manuel Martínez Selles(3), Eduard Solé González(4), Pedro Luis Sánchez Fernández(5), Pablo García Pavía(6), Alfonso Varela Román(7), Juan Fco. Delgado Jiménez(8), Alejandro Riquelme Pérez(1), Marina Navarro Peñalver(1), María Teresa Pérez Martínez(1), José A. Noguera Velasco(9), Jordi Ordóñez Llanos(10), Antoni Bayés Genís(11) y Domingo Andrés Pascual Figal(1) de (1)Cardiología. Hospital Clínico Universitario Virgen de la Arrixaca, Murcia - España, (2)Medicina. Universidad de Murcia, Murcia - España, (3)Cardiología. Hospital General Universitario Gregorio Marañón, Madrid - España, (4)Cardiología. Hospital de la Santa Creu i Sant Pau, Barcelona - España, (5)Cardiología. Hospital Clínico Universitario de Salamanca, Salamanca - España, (6)Cardiología. Hospital Universitario Puerta de Hierro Majadahonda Madrid, Madrid - España, (7)Cardiología. Complejo Hospitalario Universitario de Santiago de Compostela, Santiago de Compostela (A Coruña) - España, (8)Cardiología. Hospital Universitario 12 de Octubre, Madrid - España, (9)Bioquímica. Hospital Clínico Universitario Virgen de la Arrixaca, Murcia - España, (10)Bioquímica. Hospital de la Santa Creu i Sant Pau, Barcelona - España y (11)Cardiología. Hospital Universitari Germans Trias i Pujol, Badalona (Barcelona) - España

9:40 - 1271-7

Receptor soluble de transferrina como marcador de deficiencia de hierro tisular: impacto en biomarcadores cardíacos, sistémicos, hemáticos y neurohormonales en pacientes con insuficiencia cardíaca sin deficiencia de hierro sistémica

Raúl Ramos Polo(1), Santiago Jiménez Marrero(1), María del Mar Ras Jiménez(1), Núria José Bazan(1), Miriam Corbella(2), Esther Calero Molina(1), Lidia Alcoberro Torres(1), Encarna Hildalgo Quirós(1), Cristina Enjuanes Grau(1), Sergi Yun Viladomat(1), Marta Ruiz Muñoz(1), Alberto Garay Melero(1), Pedro Moliner Borja(1) y Josep Comin Colet(1) de (1)Hospital Universitario de Bellvitge, Barcelona - España y (2)Institut d'Investigació Biomèdica de Bellvitge (IDIBELL), L'Hospitalet de Llobregat (Barcelona) - España

9:48 - 1271-8

Enfermedad renal crónica en pacientes sometidos a implante de TAVI: prevalencia, pronóstico y evolución durante el seguimiento

Ana Laffond(1), David González Calle(1), Ángel Hernández Martos(1), Gilles José Barreira de Sousa(1), Sergio López Tejero(1), Fabián Blanco Fernández(1), Pablo José Antúnez Muiños(1), Víctor Eduardo Vallejo García(2), Daniel Alejandro Bracho Bracchitta(1), Vicente Henríquez Sánchez(1), Alberto De Ávila Neila(1), Javier Martín Moreiras(1), Alejandro Diego Nieto(1), Pedro Luis Sánchez Fernández(1) y Ignacio Cruz González(1) de (1)Cardiología. Hospital Clínico Universitario de Salamanca, Salamanca - España y (2)Cardiología. Hospital IMED Valencia, Valencia - España

9:56 - 1271-9

Papel del análisis por impedancia bioeléctrica en pacientes ambulatorios con insuficiencia cardíaca y fracción de eyección reducida

Rodríguez López Carlos(1), Jorge Balaguer Germán(1), José Antonio Esteban Chapel(1), José María Romero Otero(1), Ana Venegas Rodríguez(1), Lara de Miguel García(1), Rocío Carda Barrio(1), Hans Paul Gaebelt Stocker(1), Marta López Castillo(1), Mónica Recio Vázquez(1), Mikel Taibo Urquía(1), Ana María Pello Lázaro(1), Emilio González Parra(2), José Tuñón Fernández(1) y Álvaro Aceña Navarro(1) de (1)Cardiología y (2)Nefrología. Hospital Universitario Fundación Jiménez Díaz, Madrid - España

10:04 - 1271-10

La determinación de sST2 en el punto de atención presenta mejor rendimiento que los péptidos natriuréticos para predecir mortalidad a largo plazo tras un episodio de insuficiencia cardíaca en urgencias

Teresa Miriam Pérez Sanz(1), Itziar Gómez Salvador(2), Beatriz Calvo Antón(3), Belén Redondo Bermejo(1), M. Del Mar De La Torre Carpente(1) y Juan Carlos Muñoz San José(1) de (1)Cardiología. Hospital Universitario del Río Hortega, Valladolid - España, (2)Cardiología. Hospital Clínico Universitario de Valladolid, Valladolid - España y (3)Análisis clínicos. Hospital Universitario del Río Hortega, Valladolid - España

10:12 - 1271-11

Asociación entre biomarcadores de fibrosis cardíaca y parámetros ecocardiográficos de disfunción diastólica en pacientes con diabetes mellitus tipo 2 (DM 2)

Xabier Irazusta Olloquiegui(1), Marina Pascual Izco(1), Saioa Echeverría Andueza(2), María Asunción Fernández Seara(3), José María Mora Gutiérrez(4) y Nuria García Fernández(4) de (1)Cardiología, (2)Endocrinología, (3)Radiología y (4)Nefrología. Clínica Universidad de Navarra, Pamplona/Iruña (Navarra) - España

10:20 - 1271-12

Experiencia y seguridad en el control y manejo de descompensaciones de insuficiencia cardíaca en pacientes frágiles en domicilio mediante equipo de enfermería de práctica avanzada 2019-2022

Mikel Maeztu Rada(1), Ainara Lozano Bahamonde(1), Vanessa Escolar Pérez(1), Amaia Echebarria Chousa(1), Alberto Azcona Lucio(1), Silvia Alfambra Vicente(2), Alain García Olea(1), Íñigo Pereiro Lili(1), Uxue Idiazabal Rodríguez(1), Ana Ruiz Rodríguez(1), Adrián Costa Santos(1), Iván García Díaz(1), Iván Cano González(1), Fernando Díaz González(1) y José Miguel Ormaetxe Merodio(1) de (1)Cardiología y (2)Enfermería de Práctica Avanzada. Hospital Universitario de Basurto, Bilbao (Vizcaya) - España

10:28 - 1271-13

Papel de la insuficiencia tricúspide en pacientes con hipertensión pulmonar

José María Vieitez Flórez(1), Ander Arteagoitia Bolumburu(2), Juan Manuel Monteagudo Ruiz(2), Patricia Mahía Casado(3), Carlos González Juanatey(1), Esther Pérez David(4), Teresa González(4), Marta Sitges Carreño(5), Li Chi Hion(6), David Alonso(7), Fernando Carrasco Chinchilla(8), Manuel Luna Morales(8), Antonio Adeba García(9), Jesús Mª de la Hera(9) y José Luis Zamorano Gómez(2) de (1)Cardiología. Hospital Universitario Lucus Augusti, Lugo - España, (2)Cardiología. Hospital Universitario Ramón y Cajal, Madrid, Madrid - España, (3)Cardiología. Hospital Clínico San Carlos, Madrid - España, (4)Cardiología. Hospital Universitario La Paz, Madrid - España, (5)Cardiología. Hospital Clínic, Barcelona - España, (6)Cardiología. Hospital de la Santa Creu i Sant Pau, Barcelona - España, (7)Cardiología. Complejo Asistencial Universitario, León - España, (8)Cardiología. Hospital Clínico Universitario Virgen de la Victoria, Málaga - España y (9)Cardiología. Hospital Universitario Central de Asturias, Oviedo (Asturias) - España

Simposio

OPTIMIZACIÓN DE LA CUÁDRUPLE TERAPIA EN ICFER: DE LAS GUÍAS A LA PRÁCTICA CLÍNICA

jueves 26 de octubre 10:45 12:00

Sala Polivalente (Planta 0)

Esta sesión se realiza gracias a una Beca no Condicionada de LILLY-BOEHRINGER INGELHEIM

Moderador

Francisco J. Torres Calvo, Málaga

Ponente

Nieves Romero Rodríguez, Hospital Universitario Virgen del Rocío, Sevilla

Ponente

Toni Soriano Colomé, Barcelona

Ponente

Alberto Esteban Fernández, Hospital Universitario Severo Ochoa, Leganés

1270 Comunicaciones Mini Orales

INSUFICIENCIA CARDÍACA AGUDA Y SHOCK CARDIOGÉNICO

jueves 26 de octubre 12:45 13:45

Sala 1.2 (Planta 0)

1270-1

Moderador

José Masip Utset, Hospital de Sant Joan Despi Moises Broggi, Sant Joan Despi

12:45 - 1270-2

Pronóstico a largo plazo de pacientes que sobreviven al shock cardiogénico

Ramón Garrido González(1), Sara Lozano Jiménez(1), Manuel Gómez Bueno(1), Cristina Daniela Mitroi(1), Mercedes Rivas Lasarte(1), José María Viéitez Flórez(1), Javier Segovia Cubero(1) y Francisco José Hernández Pérez(1) de (1)Servicio de Cardiología. Hospital Universitario Puerta de Hierro, Majadahonda (Madrid) - España

12:53 - 1270-3

Eficacia y seguridad del dispositivo ReDS para un alta segura en pacientes ingresados por insuficiencia cardíaca descompensada: un ensayo clínico aleatorizado y controlado

Jesús Álvarez García(1), Anu Lala(2), Mercedes Rivas-Lasarte(3), Clemencia de Rueda Panadero(1), Danielle Brunjes(2), Sara Lozano-Jiménez(3), Cristina García-Sebastian(1), Sumeet Mitter(2), Paloma Remior Pérez(1), Marta Jiménez-Blanco Bravo(1), Susana del Prado Díaz(1), Valentín Fuster de Carulla(2), Javier Segovia Cubero(4), José Luis Zamorano Gómez(1) y Donna Mancini(2) de (1)Cardiología. Hospital Universitario Ramón y Cajal, Madrid, Madrid - España, (2)Cardiología. Mount Sinai Medical Center, Nueva York (New York) - Estados Unidos, (3)Cardiología. Hospital Universitario Puerta de Hierro, Majadahonda (Madrid) - España y (4)Cardiología. Hospital Universitario Puerta de Hierro Majadahonda, Madrid - España

13:01 - 1270-4

Utilidad de la ecografía pulmonar para determinar la congestión subclínica al alta y el riesgo de reingreso

Claudia Santos García(1), Rubén Bergel García(1), Julio Echarte-Morales(1), Carlos Galán Fariña(1), Itsaso Larrabide Eguren(1), Irene García Toribio(1), María Fernández González(1), Paula Cano García(1), Clea González Maniega(1), Enrique Sánchez Muñoz(1), Alba Martín Centellas(1), Javier Mailló Seco(1) y Felipe Fernández Vázquez(1) de (1)Cardiología. Complejo Asistencial Universitario, León - España

13:09 - 1270-5

Clasificación de SCAI y su valor pronóstico según indicación y etiología en pacientes con soporte circulatorio mecánico de corta duración

Ángel Víctor Hernández Martos(1), Marta Alonso Fernández de Gatta(1), Alejandro Diego Nieto(1), Miryam González Cebrián(1), Inés Toranzo Nieto(1), Alfredo Barrio Rodríguez(1), Francisco Martín Herrero(1), Soraya Merchán Gómez(1), Adrián Cid Menéndez(1), David González Calle(1), Miguel Hernández Hidalgo(1), Gilles José Barreira de Sousa(1), Beatriz de Tapia Majado(1), Daniel Alejandro Bracho Bracchitta(1) y Pedro Luis Sánchez Fernández(1) de (1)Cardiología. Complejo Asistencial Universitario de Salamanca, Salamanca - España

13:17 - 1270-6

Factores predictores del uso de soporte circulatorio mecánico intraoperatorio en pacientes sometidos a trasplante pulmonar

Jorge de la Fuente García(1), Sergio García Gómez(1), Vanessa Moñivas Palomero(1), José Luis Campo-Cañaverl de la Cruz(1), Jesús González Mirelis(1), Paula Martínez Santos(1), Miguel A. Caverro Gibanel(1), Sara Navarro Rico(1) y Susana Mingo Santos(1) de (1)Cardiología. Hospital Universitario Puerta de Hierro, Majadahonda (Madrid) - España

13:25 - 1270-7

Empleo de asistencias mecánicas circulatorias tipo ECMO en pacientes con parada cardiorrespiratoria refractaria al tratamiento habitual. Experiencia de un centro

Lucía García Alcalde(1), José Aurelio Sarralde Aguayo(1), José Francisco Gutiérrez Díez(1), Zaida Salmón González(2), Virginia Burgos Palacios(3), Marta Ruiz Lera(3), Manuel Cobo Belaustegui(3), Ángela Canteli Álvarez(3), Alejandro Pontón Cortina(1), Iván García Martín(1), Mireia Fernández Gutiérrez(1) y J. Francisco Nistal Herrera(1) de (1)Cirugía Cardiovascular, (2)Medicina Interna y (3)Cardiología. Hospital Universitario Marqués de Valdecilla, Santander (Cantabria) - España

13:33 - 1270-8

Primera experiencia en humanos con regulación de la precarga con regulación percutánea del flujo transluminal de la cava en pacientes con insuficiencia cardíaca y fracción de eyección reducida

José Alejandro Herrera Primera(1), José Herrera Cedeño(2), Igor Palacios(3), Robert Levine(4) y José Andrés Octavio(5) de (1)Cardiología. Hospital Universitario General de Cataluña, Cataluña (Barcelona) - España, (2)Hemodinamia. ASCARDIO, Barquisimeto (Lara) - Venezuela, (3)Cardiología. Massachusetts General Hospital, Boston (Massachusetts) - Estados Unidos, (4)Ecocardiografía. Massachusetts General Hospital, Boston (Massachusetts) - Estados Unidos y (5)Cardiología. Hospital de Clínicas Caracas, Caracas (Distrito Federal) - Venezuela

1265 Comunicaciones Orales

INSUFICIENCIA CARDIACA: CLÍNICA Y TRATAMIENTO

jueves 26 de octubre 14:00 15:30

Sala 1.1 (Planta 0)

1265-1

Modera

Jesús Álvarez García, Hospital Universitario Ramon Y Cajal, Madrid

14:00 - 1265-2

Cambios a corto plazo en el VO2 pico tras dapagliflozina en insuficiencia cardíaca con FEVI reducida en función del perfil ferrocínético

Miguel Lorenzo(1), Martina Amiguet(2), Patricia Palau(1), Eloy Domínguez(1), Julia Seller(3), Gonzalo Núñez(1), Rafael de la Espriella(1), Gema Miñana(1), Enrique Santas(1), Eduardo Núñez(1), José Luis Górriz(1), Juan Sanchis(1) y Julio Núñez(1) de (1)Hospital Clínico Universitario de Valencia, Valencia - España, (2)Hospital General de Castellón, Castellón - España y (3)Hospital de Denia, Dénia (Alicante) - España

14:15 - 1265-3

Nueva estrategia terapéutica para la protección cardíaca tras un infarto agudo de miocardio mediante el uso de la estructura oligonucleotídica propia (siRNA-YY1-ST2; BC-0719)

Antonio Manuel Lax Pérez(1), Fernando Soler Pardo(2), Miriam Ruiz Ballester(1), Silvia Pascual Oliver(3), María Josefa Fernández Del Palacio(1), Domingo Andrés Pascual Figal(4) y María del Carmen Asensio López(5) de (1)Medicina. Universidad de Murcia, Murcia - España, (2)Bioquímica y Biología Molecular. Universidad de Murcia, Murcia - España, (3)Medicina. Instituto Murciano de Investigación Biosanitaria IMIB Pascual Parrilla, Murcia - España, (4)Cardiología. Hospital Clínico Universitario Virgen de la Arrixaca, Murcia - España y (5)Fisiopatología Hematovascular. Centro Nacional de Investigaciones Cardiovasculares (CNIC), Madrid - España

14:30 - 1265-4

Impacto del mantenimiento del tratamiento neurohormonal tras la recuperación miocárdica en pacientes con taquimiocardiopatía

Luis Manuel Domínguez-Rodríguez(1), David Dobarro Pérez(1), Sergio Raposeiras Roubín(1), Carla Iglesias Otero(1), Rafael José Cobas Paz(1), Isabel Muñoz Pousa(1), Emad Abu Assi(1), María Melendo Viu(1) y Andrés Iñiguez Romo(1) de (1)Cardiología. Hospital Álvaro Cunqueiro, Vigo (Pontevedra) - España

14:45 - 1265-5

Inhibición farmacológica del sistema renina-angiotensina-aldosterona en pacientes con insuficiencia cardíaca avanzada portadores de dispositivo de asistencia ventricular. Asociación con evolución clínica, remodelado y perfil hemodinámico

Fernando Riesgo Gil(1), Mailen Konicoff(2), Marc Izquierdo Ribas(2), María Monteagudo Vela(2), Diana García Saez(2), Álvaro Luis Gamarra Lobato(3), Javier Ibero Valencia(4), Miren Vicente Elcano(5), Alba Maestro Benedicto(6), Andrea Fernández Valledor(7), Joan Guzmán Bofarull(7), Milena Antúnez Ballesteros(8), Luis Nieto Roca(9), Guglielmo Gallone (2) y John Dunning(2) de (1)Advanced Heart Failure, Transplant and MCS. Harefield Hospital, Londres - Reino Unido, (2)Harefield Hospital, Londres - Reino Unido, (3)Hospital Universitario de la Princesa, Madrid - España, (4)Complejo Hospitalario San Millán - San Pedro, Logroño (La Rioja) - España, (5)Cardiología. Hospital del Mar, Barcelona - España, (6)Cardiología. Hospital de la Santa Creu i Sant Pau, Barcelona - España, (7)Cardiología. Hospital Clínic, Barcelona - España, (8)Complejo Asistencial Universitario de Salamanca, Salamanca - España y (9)Cardiología. Hospital Universitario Fundación Jiménez Díaz, Madrid - España

15:00 - 1265-6

Los episodios de hiperpotasemia en insuficiencia cardíaca con fracción de eyección reducida se asocian con mayor mortalidad, que se debe en parte a retirada de antagonistas receptor mineralocorticoide. Estudio SPANIK-HF

María G. Crespo-Leiro(1), Javier Segovia-Cubero(2), Luis Almenar-Bonet(3), Antonio Lara-Padrón(4), José Manuel García-Pinilla(5), Juan Luis Bonilla-Palomas(6), Silvia López-Fernández(7), Sonia Mirabet-Pérez(8), Inés Gómez-Otero(9), Antonio Castro-Fernández (10), Beatriz Díaz-Molina(11), Luis Miguel Rincón-Díaz(12), Josebe Goirigolzarri-Artaza(13), Javier Muñoz(14) y Juan F. Delgado-Jiménez(15) de (1)Complejo Hospitalario Universitario de A Coruña. CIBERCV, A Coruña (A Coruña) - España, (2)Hospital Universitario Puerta de Hierro. CIBERCV, Madrid - España, (3)Hospital Universitari i Politècnic La Fe. CIBERCV, Valencia - España, (4)Hospital Universitario de Canarias, Santa Cruz de Tenerife - España, (5)Hospital Universitario Virgen de la Victoria. IBIMA. CIBERCV, Málaga - España, (6) Hospital San Juan de la Cruz, Úbeda (Jaén) - España, (7)Hospital Universitario Virgen de las Nieves. Instituto de Investigación Biosanitaria ibs.Granada, Granada - España, (8) Hospital de la Santa Creu i Sant Pau. CIBERCV, Barcelona - España, (9)Hospital Clínico Universitario de Santiago de Compostela. CIBERCV, Santiago de Compostela (A Coruña) - España, (10)Hospital Universitario Virgen Macarena, Sevilla - España, (11)Hospital Universitario Central de Asturias, Oviedo (Asturias) - España, (12)Hospital Universitario Ramón y Cajal. CIBERCV, Madrid - España, (13)Hospital Clínico San Carlos, Madrid - España, (14)Universidade da Coruña, Grupo de Investigación Cardiovascular. INIBIC. CIBERCV, A Coruña (A Coruña) - España y (15)Hospital Universitario 12 de Octubre. CIBERCV, Madrid - España

15:15 - 1265-7

Calculadoras de riesgo en pacientes con insuficiencia cardíaca avanzada en tratamiento con levosimendan como terapia destino

Cristina Ferrero Molina(1), Pau Codina Verdaguer(1), David Dobarro Pérez(2), Javier de Juan Bagudá(3), Fernando de Frutos Seminario(4), José González Costello(4), Josep Lupón Rosés(1) y Antoni Bayés Genís(1) de (1)Cardiología. Hospital Universitari Germans Trias i Pujol, Badalona (Barcelona) - España, (2)Cardiología. Hospital Álvaro Cunqueiro, Vigo (Pontevedra) - España, (3)Cardiología. Hospital Universitario 12 de Octubre, Madrid - España y (4)Cardiología. Hospital Universitario Bellvitge, L' Hospitalet de Llobregat (Barcelona) - España

1267 Comunicaciones Orales

EPIDEMIOLOGÍA Y MODELOS DE ATENCIÓN

jueves 26 de octubre 15:30 17:00

Sala 1.2 (Planta 0)

1267-1

Moderada

Paula Fluvia Bruges, Hospital Universitari de Girona Dr. Josep Trueta, Girona

15:30 - 1267-2

Impacto de la edad en la efectividad de la implementación de un programa transicional e integrado de atención a la insuficiencia cardíaca: análisis de base poblacional con datos del mundo real en 77554 pacientes

Blanca Torres Cardús(1), Laia Alcober Morte(1), Emili Vela(2), Montse Clèries(3), Miriam Corbella(4), Raúl Ramos Polo(5), Herminio Morillas Climent(5), Mar Ras Jiménez(5), Alberto Garay Melero(5), Lidia Alcobero(5), Santiago Jiménez Marrero(5), Alexandra Pons Riverola (5), Pedro Moliner Borja(5), Cristina Enjuanes Grau(5) y Josep Comín Colet(5) de (1)SAP Delta del Llobregat. CAP Just Oliveres, L'Hospitalet de Llobregat (Barcelona) - España, (2) Unidad de Información y Conocimiento. Servei Català de la Salut (CatSalut), Barcelona - España, (3)Servicio de Digitalización para la Sostenibilidad del Sistema de Atención Sanitaria (DS3). Servei Català de la Salut (CatSalut), Barcelona - España, (4)Grupo de Investigación en Enfermedades Cardiovasculares (BIO-HEART). Institut d'Investigació Biomèdica de Bellvitge (IDIBELL), L'Hospitalet de Llobregat (Barcelona) - España y (5) Programa de Atención a la Insuficiencia Cardíaca Comunitaria. Hospital Universitari de Bellvitge, L'Hospitalet de Llobregat (Barcelona) - España

15:45 - 1267-3

Repercusión en la actividad de donación y trasplante de un nuevo programa de trasplante cardíaco en España

María del Val Groba Marco(1), Mario Galván Ruiz(1), Miguel Fernández de Sanmamed Girón(1), José Antonio Bonilla Fernández(1), Marcos Escobar González(1), Miriam Cabrera Santana(2), Sosa Domínguez Yesica(3), María Ángeles Tena Pajuelo(4), Adrián Torres Clares(4), Carmen Acosta Calero(1), Haridían Mendoza Lemes(1), Verónica Quevedo Nelson(1), Pedro Martín Lorenzo(1), Eduardo Caballero Dorta(1) y Antonio García Quintana (1) de (1)Servicio de Cardiología, (2)Unidad Coordinación de Trasplantes, (3)Servicio de Medicina Intensiva y (4)Servicio de Cirugía Cardíaca. Hospital Universitario de Gran Canaria Dr. Negrín, Las Palmas de Gran Canaria (Las Palmas) - España

16:00 - 1267-4

Riesgo de ictus isquémico y fibrilación auricular en pacientes en ritmo sinusal con miocardiopatía dilatada no isquémica

María Calvo Barceló(1), Eduardo Ródenas Alesina(1), Jordi Lozano Torres(1), Rosa Vila Olives(1), Clara Badia Molins(1), Pablo Eduardo Tobías(2), Andrea Guala(1), Marco Cesario(1), Alessandro Giustiniani(1), Toni Soriano Colomé(1), Aleix Olivella San Emeterio (1), Guillem Casas Masnou(1), Ana Méndez(1), Ignacio Ferreira González(1) y José Fernando Rodríguez Palomares(1) de (1)Cardiología. Hospital Universitario Vall d'Hebrón, Barcelona - España y (2)Cardiología. Hospital Universitari Vall d'Hebrón, Barcelona - España

16:15 - 1267-5

Variaciones del flujo venoso intrarrenal en insuficiencia cardíaca aguda y su valor pronóstico

Gonzalo Núñez Marín(1), Rafael de la Espriella Juan(1), Miguel Lorenzo Hernández(1), Patricia Palau Sampio(2), Enrique Santos Olmeda(2), Gema Miñana Escrivà(2), Marta Cobo Marcos(3), Miguel González Rico(2), José Luis Górriz(2) y Julio Núñez(2) de (1)Cardiología. Hospital Clínico Universitario de Valencia, Valencia - España, (2)Hospital Clínico Universitario de Valencia, Valencia - España y (3)Hospital Universitario Puerta de Hierro Majadahonda Madrid, Madrid - España

16:30 - 1267-6

Influencia del sexo en la efectividad de los programas de atención a la insuficiencia cardíaca: un estudio basado en la población con datos de la vida real en 77.554 pacientes

Laia Alcober Morte(1), Blanca Torres Cardús(1), Emili Vela(2), Montserrat Clèries(3), Miriam Corbella(4), Herminio Morillas(5), Raúl Ramos(5), Mar Ras(6), Santiago Jiménez Marrero(5), Alberto Garay Melero(5), Lidia Alcobero(5), Alexandra Pons Riverola(5), Pedro Moliner(5), Cristina Enjuanes Grau(5) y Josep Comín Colet(7) de (1)CAP St Josep, L'Hospitalet de Llobregat (Barcelona) - España, (2)Servei Català de la Salut (CatSalut), Barcelona - España, (3)Servei Català de la Salut (CatSalut), Barcelona - España, (4)Institut d'Investigació Biomèdica de Bellvitge (IDIBELL), L'Hospitalet de Llobregat (Barcelona) - España, (5) Programa de Atención a la Insuficiencia Cardíaca Comunitaria. Hospital Universitari de Bellvitge, L'Hospitalet de Llobregat (Barcelona) - España, (6)Servicio de Medicina Interna. Hospital Universitari de Bellvitge, L'Hospitalet de Llobregat (Barcelona) - España y (7) Servicio de Cardiología. Hospital Universitari de Bellvitge, L'Hospitalet de Llobregat (Barcelona) - España

16:45 - 1267-7

Influencia de la multimorbilidad en la efectividad de los programas de atención comunitaria integrada de la insuficiencia cardíaca: estudio con datos longitudinales de 77.554 pacientes

Lidia Alcobero Torres(1), María del Carmen Basalo Carbajales(2), Emili Vela(3), Montserrat Clèries(3), David Monterde(3), Laia Alcober Morte(4), Esther Calero Molina(2), Encarna Hidalgo Quirós(2), Santiago Jiménez Marrero(2), Núria José Bazán(2), Sergi Yun Viladomat(2), Miriam Corbella(5), Cristina Enjuanes Grau(2), Cristina Capdevila Aguilera(2) y Josep Comín Colet(2) de (1)Cardiología - Hospitalización e Insuficiencia Cardíaca Comunitaria. Hospital Universitari de Bellvitge, L'Hospitalet de Llobregat (Barcelona) - España, (2)Hospital Universitari de Bellvitge, L'Hospitalet de Llobregat (Barcelona) - España, (3)Institut Català Salut (ICS), Barcelona - España, (4)CAP Just Oliveres, L'Hospitalet de Llobregat (Barcelona) - España y (5)Institut d'Investigació Biomèdica de Bellvitge (IDIBELL), L'Hospitalet de Llobregat (Barcelona) - España

Taller

VERICIGUAT: ¿DÓNDE ENCAJA EN MI PACIENTE CON IC?

jueves 26 de octubre 17:00 18:15

Sala 2.4 (Planta 1)

Patrocinado por BAYER

Papel de vericiguat en el empeoramiento. Casos clínicos de vida real y Manejo farmacológico

Jesús Álvarez García, Hospital Universitario Ramon Y Cajal, Madrid

Simposio

¿CÓMO GARANTIZAR LA IMPLEMENTACIÓN DEL TRATAMIENTO MÉDICO ÓPTIMO TRAS UNA DESCOMPENSACIÓN DE IC?

jueves 26 de octubre 17:15 18:15

Sala 2.1 (Planta 1)

Moderador

Alejandro Recio Mayoral, Hospital Universitario Virgen Macarena, Sevilla

17:15 - Entiendo la descompensación, más allá del ingreso hospitalario. Nuevos modelos asistenciales, manteniendo al paciente fuera del hospital.

Nicolás Manito Lorite, Hospital Universitari de Bellvitge, L'Hospitalet de Llobregat

17:35 - Empeoramiento de la función renal, ¿cuándo preocuparnos?

Inés Gómez Otero, Complejo Hospitalario Universitario de Santiago, Santiago de Compostela

17:55 - ¿Cuándo la tensión arterial es baja?

Carolina Ortiz Cortés, Hospital Universitario Fundación Alcorcón, Alcorcón

1277 Poster

HIPERTENSIÓN PULMONAR Y CARDIOMIOPATÍAS

jueves 26 de octubre 17:15 18:15

Sala M4 (Planta 1)

1277-1

Moderador

Jose Luis Melero Ferrer, Hospital de Manises, Manises

17:15 - 1277-2

El índice cardíaco aporta más información pronóstica que el grupo en la hipertensión pulmonar

Bernardo Ayala-Borges(1), Albert Rosales(2), Juan José Rodríguez(2), Carmen Palacios(2), Eduard Solé(2), Isabel Blanco(1) y Ana García-Álvarez(2) de (1)Hospital Clínic, Barcelona - España y (2)Cardiología. Hospital Clínic, Barcelona - España

17:21 - 1277-3

Evaluación del acoplamiento ventrículo-arterial pulmonar mediante ecocardiografía Doppler

Tania Tamara Muñoz Hernández(1), Elizabeth Hirschhaut Shour(1) y Simón Tovar Blanco(1) de (1)Cardiología. Hospital Militar "Dr. Carlos Arvelo", Caracas (Distrito Federal) - Venezuela

17:27 - 1277-4

Vasculopatía pulmonar y disfunción del ventrículo derecho en pacientes con hipertensión pulmonar asociada a cardiopatía izquierda: rol del punto de corte de la resistencia vascular pulmonar propuesto en las nuevas guías ESC/ERS 2022

Pedro Trujillo Lezama(1), Barbara Janssen Tei(2), Alejandra Garretano Failla(1), Enrique Domingo Ribas(3) y Juan Grignola Rial(4) de (1)Cardiología. Hospital de Clínicas Dr, Manuel Quintela, Montevideo - Uruguay, (2)Imagenología. Hospital Maciel, ASSE, Montevideo - Uruguay, (3)Hemodinámica. Hospital Universitari Vall d'Hebrón, Barcelona - España y (4)Fisiopatología. Hospital de Clínicas Dr, Manuel Quintela, Montevideo - Uruguay

17:33 - 1277-5

Influencia del diagnóstico precoz de la amiloidosis cardíaca en el pronóstico durante el seguimiento

Beatriz Aguiar Bermúdez(1), Carmen Acosta Calero(1), Jonathan Deniz Rosario(1), Belén Rojas Escrivá(1), Miguel Fernández de Sanmamed Girón(1), Mario Galván Ruiz(1), María del Val Groba Marco(1), Antonio García Quintana(1) y Eduardo Caballero Dorta(1) de (1)Cardiología. Hospital Universitario de Gran Canaria Dr. Negrín, Las Palmas de Gran Canaria (Las Palmas) - España

17:39 - 1277-6

Implicación pronóstica de la proteinuria en pacientes con amiloidosis cardíaca por ATTR

Belén Rojas Escrivá(1), Jonathan Deniz Rosario(1), Carmen Acosta Calero(1), Beatriz Aguiar Bermúdez(1), Mario Galván Ruiz(1), Miguel Fernández de Sanmamed Girón(1), Antonio García Quintana(1), María del Val Groba Marco(1) y Eduardo Caballero Dorta(1) de (1)Cardiología. Hospital Universitario de Gran Canaria Dr. Negrín, Las Palmas de Gran Canaria (Las Palmas) - España

17:45 - 1277-7

ISGLT2 como tratamiento pronóstico de amiloidosis cardíaca

Carmen Acosta Calero(1), Belén Rojas Escrivá(1), Jonathan Déniz Rosario(1), Beatriz Aguiar Bermúdez(1), Mario Galván Ruiz(1), Miguel Fernández de Sanmamed Girón(1), María del Val Groba Marco(1), Antonio García Quintana(1) y Eduardo Caballero Dorta(1) de (1)Cardiología. Hospital Universitario de Gran Canaria Dr. Negrín, Las Palmas de Gran Canaria (Las Palmas) - España

17:51 - 1277-8

Estudio ecocardiográfico de la función diastólica: ¿tiene algún valor el volumen auricular en la población con trasplante cardíaco?

Joan Guzmán Bofarull(1), Ilana Forado Benatar(1), Marta Farrero Torres(1) y Laura Sanchis (2) de (1)Unidad de Insuficiencia Cardíaca, Servicio de Cardiología, Institut Clínic Cardiovascular (ICCV) y (2)Sección de Imagen Cardíaca, Servicio de Cardiología, Institut Clínic Cardiovascular (ICCV). Hospital Clínic, Barcelona - España

17:57 - 1277-9

Impacto de la insuficiencia cardíaca y las miocardiopatías en el pronóstico de la COVID-19

Gisela Feltes Guzman(1), Sergio Raposeiras Roubin(2), María C. Viana Llamas(3), Francisco Marín Ortuño(4), Emilio Alfonso Rodríguez(5), Óscar Vedia Cruz(6), Antonio Fernández Ortiz(6), Víctor M. Becerra Muñoz(7), Aitor Uribarri González(8), Carolina Espejo Paeres(9), Rodolfo Romero(10), Javier López Pais(11), Julián Pérez-Villacastín Domínguez (6) y Iván Núñez Gil(6) de (1)Cardiología. Hospital Vithas Arturo Soria, Madrid - España, (2)Cardiología. Hospital Álvaro Cunqueiro, Vigo (Pontevedra) - España, (3)Cardiología. Hospital General Universitario de Guadalajara, Guadalajara - España, (4)Cardiología. Hospital Clínico Universitario Virgen de la Arrixaca, Murcia - España, (5)Cardiología. Institute of Cardiology and Cardiovascular Surgery, La Habana - Cuba, (6)Cardiología. Hospital Clínico San Carlos, Madrid - España, (7)Cardiología. Hospital Clínico Universitario Virgen de la Victoria, Málaga - España, (8)Cardiología. Hospital Universitario Vall d'Hebrón, Barcelona - España, (9)Cardiología. Hospital Universitario Príncipe de Asturias, Alcalá de Henares (Madrid) - España, (10)Cardiología. Hospital Universitario de Getafe, Getafe (Madrid) - España y (11)Cardiología. Complejo Hospitalario Universitario de Ourense, Ourense - España

18:03 - 1277-10

Valor pronóstico del intervalo QTC y los cambios dinámicos durante el seguimiento en pacientes con hipertensión arterial pulmonar

Williams Hinojosa Camargo(1), Rafael De Francisco Prieto(1), Rafael León Allocca(2), Alejandro Cruz Utrilla(3), Teresa Segura de la Cal(3), Irene Martín De Miguel(1), Williams Velázquez Martín(3), Nicolás Manuel Maneiro Melón(1), Sergio Alonso Charterina(4), Isabel López Alacid(3), Fernando Arribas Ynsaurriaga(5), Ignacio Fernández Herrero(3) y M. Pilar Escribano Subias(3) de (1)Cardiología. Hospital Universitario 12 de Octubre, Madrid - España, (2)Cardiología. Hospital General Universitario Santa Lucía, Cartagena (Murcia) - España, (3)Cardiología. Hospital Universitario 12 de Octubre, Madrid - España, (4)Radiodiagnóstico. Hospital Universitario 12 de Octubre, Madrid - España y (5)Hospital Universitario 12 de Octubre, Madrid - España

Simposio

2DA EDICIÓN DEL CONCURSO CARDIO RUTA, EN BUSCA DE LAS BEST PRACTICES EN CARDIOLOGÍA. INSUFICIENCIA CARDÍACA

jueves 26 de octubre 18:30 20:00

Sala 2.2 (Planta 1)

Moderadores

Juan José Gómez Doblas, Hospital Universitario Virgen de la Victoria, Málaga
Alejandro Recio Mayoral, Hospital Universitario Virgen Macarena, Sevilla
José Manuel García Pinilla, Hospital Universitario Virgen de la Victoria, Málaga
José González Costello, Hospital Universitari de Bellvitge, L'Hospitalet de Llobregat

Simposio Satélite

EDUCACIÓN TERAPÉUTICA EN PACIENTES CON INSUFICIENCIA CARDÍACA: ¿POR DÓNDE EMPEZAMOS?

jueves 26 de octubre 18:30 19:00

Sala M6 (Planta 1)

Patrocinado por **BOEHRINGER INGELHEIM-LILLY**

Ponente

Amada Recio Platero, Hospital Clínico Universitario de Valladolid, Valladolid

1272 Poster

TRASPLANTE CARDÍACO Y ASISTENCIAS VENTRICULARES

jueves 26 de octubre 18:30 20:00

Sala M2 (Planta 1)

1272-1

Moderador

Juan Carlos Leoni

18:30 - 1272-2

Impacto cardiovascular de los anticuerpos anti-HLA donante específico: ¿estamos actuando demasiado tarde?

Irene Marco Clement(1), Javier González Martín(1), Jorge Guridi Tartas(2), María Dolores García-Cosío(1), Juan Carlos López-Azor García(3), Javier de Juan Bagudá(1), Esther Mancebo Sierra(2), Adriana Rodríguez Chaverri(4), Fernando Arribas Ynsaurriaga(5) y Juan Francisco Delgado Jiménez(6) de (1)Cardiología. Hospital Universitario 12 de Octubre. CIBERCV, Madrid - España, (2)Hospital Universitario 12 de Octubre, Madrid - España, (3) Cardiología. Hospital Universitario Puerta de Hierro. CIBERCV, Madrid - España, (4) Cardiología. Hospital Universitario La Paz, Madrid - España, (5)Cardiología. Hospital Universitario 12 de Octubre, Madrid - España y (6)Hospital Universitario 12 de Octubre. CIBERCV, Madrid - España

18:36 - 1272-3

Preservación cardíaca en el trasplante cardíaco: ¿hasta dónde podemos llegar?

Andrea Eixerés Esteve(1), Enrique Pérez de la Sota(1), Jorge Centeno Rodríguez(1), Juan Meca Aguirrezabalaga(1), Eva María Aguilar Blanco(1), Victoria Benito Arnaiz(1), Silvia Marina Torres Llaque(1), Christian Andrés Peralta Bravo(1), Archil Bachiashvili(1) y María Jesús López Gude(1) de (1)Servicio de Cirugía Cardíaca. Hospital Universitario 12 de Octubre, Madrid - España

18:42 - 1272-4

Los niveles de ADN mitocondrial circulante disminuyen en pacientes con IC-FER respecto a los de donantes no patológicos

Paula López Vázquez(1), M^ª Generosa Crespo Leiro(1), Eduardo Barge Caballero(1), Fátima Soto Meiras(1), Zulaika Grille Cancela(1), María Pilar Miranda Quintana(1), Paula Blanco Canosa(1), Gonzalo Barge Caballero(1), Daniel Enríquez Vázquez(1), David Couto Mallón(1), María Jesús Paniagua Martín(1), Javier Muñoz García(1), José Manuel Vázquez Rodríguez(1) y Nieves Doménech García(1) de (1)Complejo Hospitalario Universitario de A Coruña. CIBERCV, A Coruña (A Coruña) - España

18:48 - 1272-5

¿Existen diferencias en el perfil de riesgo según la escala SOFA en los pacientes con asistencia biventricular previo al trasplante cardíaco urgente?

María Plaza Martín(1), Sara Martín Paniagua(1), Javier Tobar Ruiz(1), Gonzalo Cabezón Villalba(1), Raquel Ramos Martínez(1), Alexander Stepanenko(1), José Alberto San Román Calvar(1) y Luis de la Fuente Galán(1) de (1)Hospital Clínico Universitario de Valladolid, Valladolid - España

18:54 - 1272-6

Seguridad y eficacia de los agonistas del receptor de péptido similar al glucagón tipo 1 en trasplante cardíaco

Renzo Omar Valderrama-Reyes(1), Zorba Blazquez-Bermejo(1), Carlos Ortiz-Bautista(1), Javier Castrodeza(1), María Jesús Valero(1), Adolfo Villa(1), Eduardo Zatarain-Nicolás(1), Manuel Martínez-Sellés(1) y Francisco Fernández-Avilés(1) de (1)Hospital General Universitario Gregorio Marañón, Madrid - España

19:00 - 1272-7

Utilidad del CardioMEMs en pacientes en lista de espera de trasplante cardíaco

Mercedes Rivas Lasarte(1), Francisco José Hernández Pérez(1), Cristina Daniela Mitroi(1), Juan Francisco Oteo Domínguez(1), Javier Segovia Cubero(1) y Manuel Gómez Bueno(1) de (1)Cardiología. Hospital Universitario Puerta de Hierro, Majadahonda (Madrid) - España

19:06 - 1272-8

Enfermedad renal crónica tras el trasplante cardíaco. Evolución a largo plazo

Jorge Vázquez López-Ibor(1), María Jesús Citores(2), José Portolés(3), Manuel Gómez-Bueno(4), Beatriz Sánchez-Sobrino(3), Alejandro Muñoz(2), Valentín Cuervas-Mons(2) y Javier Segovia Cubero(4) de (1)Cardiología. Hospital Universitario de la Princesa, Madrid - España, (2)Medicina interna. Hospital Universitario Puerta de Hierro, Majadahonda (Madrid) - España, (3)Nefrología. Hospital Universitario Puerta de Hierro, Majadahonda (Madrid) - España y (4)Cardiología. Hospital Universitario Puerta de Hierro, Majadahonda (Madrid) - España

19:12 - 1272-9

Resultados en trasplante cardíaco en miocardiopatía hipertrófica y restrictiva: tendencias temporales

Francisco Gonzalez Urbistondo(1), Raquel López Vilella(2), Manuel Gómez Bueno(3), María G. Crespo-Leiro(4), María Dolores García-Cosío(5), José María Arizón del Prado(6), Sonia Mirabet Pérez(7), Zorba Blazquez Bermejo(8), José Manuel Sobrino Márquez(9), Carlos Díez-López(10), Marta Farrero Torres(11), Beatriz Díaz Molina(12), Gregorio Rábago Juan-Aracil(13), Luis de la Fuente Galán(14) y José A. Vázquez de Prada(15) de (1)Cardiología. Hospital Universitario Central de Asturias, Oviedo (Asturias) - España, (2)Cardiología. Hospital Universitari i Politècnic La Fe, Valencia - España, (3)Cardiología. Hospital Universitario Puerta de Hierro, Majadahonda (Madrid) - España, (4)Cardiología. Complejo Hospitalario Universitario A Coruña, (A Coruña) - España, (5)Cardiología. Hospital Universitario 12 de Octubre, Madrid - España, (6)Cardiología. Hospital Universitario Reina Sofía, Córdoba - España, (7)Cardiología. Hospital de la Santa Creu i Sant Pau, Barcelona - España, (8)Cardiología. Hospital General Universitario Gregorio Marañón, Madrid - España, (9)Cardiología. Hospital Universitario Virgen del Rocío, Sevilla - España, (10)Cardiología. Hospital Universitario de Bellvitge, Barcelona - España, (11)Cardiología. Hospital Clínic, Barcelona - España, (12)Cardiología. Hospital Universitario Central de Asturias, Oviedo (Asturias) - España, (13)Cardiología. Clínica Universidad de Navarra, Pamplona/Iruña (Navarra) - España, (14)Cardiología. Hospital Clínico Universitario de Valencia, Valencia - España y (15)Cardiología. Hospital Universitario Marqués de Valdecilla, Santander (Cantabria) - España

19:18 - 1272-10

Resultados clínicos de trasplante cardíaco con donación en asistolia en nuestro centro

Ignacio Jiménez Zafra(1), José Manuel Cubillas Para(1), José Javier Tercero Fajardo(1), Noelia Fernández Villa(1), Javier Eliseo Blanco Pacheco(1), Diana Milena Cruz Sepúlveda(1), Adrián Gallego Navarro(2), María Martínez Tovar(2), Iris Paula Garrido Bravo(1) y Domingo Andrés Pascual Figal(1) de (1)Cardiología. Hospital Clínico Universitario Virgen de la Arrixaca, Murcia - España y (2)Hospital Clínico Universitario Virgen de la Arrixaca, Murcia - España

19:24 - 1272-11

Fragilidad y deterioro psicocognitivo en pacientes con cardiopatía congénita en lista de espera para trasplante cardíaco

Raquel Luna-López(1), Ana Ayesta López(2), María Jesús Valero-Masa(3), Jorge Vázquez López-Ibor(4), Pedro J. Caravaca Pérez(5), Juan Carlos López-Azor García(4), María Teresa Vidán Astiz(6), Clara Fernández-Cordón(7), Javier Martínez-Díaz(2), María Dolores García-Cosío(5), Manuel Gómez-Bueno(4), Juan Delgado(5), Javier Segovia(4) y Manuel Martínez-Selles(7) de (1)Servicio Cardiología. Hospital Universitario 12 de Octubre, Madrid - España, (2)Área del Corazón. Hospital Universitario Central de Asturias, Oviedo (Asturias) - España, (3)Servicio Cardiología. Hospital General Universitario Gregorio Marañón, Madrid - España, (4)Servicio de Cardiología. Hospital Universitario Puerta de Hierro Majadahonda Madrid, Madrid - España, (5)Servicio de Cardiología. Hospital Universitario 12 de Octubre, Madrid - España, (6)Servicio de Geriátrica. Hospital General Universitario Gregorio Marañón, Madrid - España y (7)Servicio de Cardiología. Hospital General Universitario Gregorio Marañón, Madrid - España

19:30 - 1272-12

Programa de trasplante cardíaco canario. ¿Es su situación geográfica un hándicap? Viabilidad y resultados

María del Val Groba Marco(1), Mario Galván Ruiz(1), Miguel Fernández de Sanmamed Girón(1), Irina Suárez Pérez(1), Stefano Urso(2), Leonor González Morales(3), Juan José Díaz Díaz(4), Rafael Alfaro González(5), David Bongiovanni(6), José María Medina Gil(7), Natalia Marrero Negrín(7), Patricia Couto Comba(1), Néstor Báez Ferrer(8), Eduardo Caballero Dorta(1) y Antonio García Quintana(1) de (1)Servicio de Cardiología. Hospital Universitario de Gran Canaria Dr. Negrín, Las Palmas de Gran Canaria (Las Palmas) - España, (2)Servicio de Cirugía Cardíaca. Hospital Universitario de Gran Canaria Dr. Negrín, Las Palmas de Gran Canaria (Las Palmas) - España, (3)Servicio de Medicina Intensiva. Hospital Universitario de Gran Canaria Dr. Negrín, Las Palmas de Gran Canaria (Las Palmas) - España, (4)Unidad de Coordinación de Trasplantes. Hospital Universitario de Gran Canaria Dr. Negrín, Las Palmas de Gran Canaria (Las Palmas) - España, (5)Servicio de Inmunología. Hospital Universitario de Gran Canaria Dr. Negrín, Las Palmas de Gran Canaria (Las Palmas) - España, (6)Servicio de Anatomía Patológica. Hospital Universitario de Gran Canaria Dr. Negrín, Las Palmas de Gran Canaria (Las Palmas) - España, (7)Servicio de Cardiología. Complejo Hospitalario Universitario Insular Materno Infantil de Gran Canaria, Las Palmas de Gran Canaria (Las Palmas) - España y (8)Servicio de Cardiología. Complejo Hospitalario Universitario de Canarias, San Cristóbal de La Laguna (Santa Cruz de Tenerife) - España

19:36 - 1272-13

Valoración multimodal de la congestión en una serie de pacientes ambulatorios con asistencia ventricular izquierda de larga duración

Merixell Santaló Corcoy(1), Clara Simón Ramón(1), Carlos Moliner Abós(1), Alba Maestro Benedicto(1), Antonia Pomares Varó(1), Carolina Iglesias Echeverría(1), Manel Tauron Ferrer(2), Marta de Antonio Ferrer(1), Nuria Mesado Batalla(1), Álvaro Rodríguez Pérez(1), Josefina Aran Aran(1) y Sonia Mirabet Pérez(1) de (1)Unidad Insuficiencia Cardíaca, Cardiología y (2)Cirugía Cardíaca. Hospital de la Santa Creu i Sant Pau, Barcelona - España

19:42 - 1272-14

Revisión de los resultados globales obtenidos con el empleo de las asistencias mecánicas circulatorias de corta duración (Levitronix Centrimag). Experiencia en un centro

Lucía García Alcalde(1), José Aurelio Sarralde Aguayo(1), José Francisco Gutiérrez Díez(1), J. Francisco Nistal Herrera(1), Iván García Martín(1), Valentín Tascón Quevedo(1), Mirella Fernández Gutiérrez (1), Virginia Burgos Palacios(2), Ángela Canteli Álvarez(2), Inma García-Montesinos de la Peña(3), José Manuel González de la Guerra(3) y Zaida Salmón González(4) de (1)Cirugía Cardiovascular, (2)Cardiología, (3)Perfusionista y (4)Medicina Interna. Hospital Universitario Marqués de Valdecilla, Santander (Cantabria) - España

19:48 - 1272-15

¿Es la escala SOFA un predictor de fallo severo del injerto en el post-trasplante inmediato de los pacientes con dispositivos de asistencia circulatoria de corta-media duración?

Sara Martín Paniagua(1), Raquel Ramos Martínez(1), Alexander Stepanenko(1), Javier Tobar Ruiz(1), Gonzalo Cabezon Villalba(1), José Alberto San Román Calvar(1), Luis de la Fuente Galán(1) y María Plaza Martín(2) de (1)Hospital Clínico Universitario de Valladolid, Valladolid - España y (2)Unidad de Cuidados Agudos Cardiovasculares. Hospital Clínico Universitario de Valladolid, Valladolid - España

19:54 - 1272-16

Influencia de la depresión y del deterioro cognitivo en el pronóstico de los pacientes incluidos en lista de trasplante cardíaco

Ana Ayesta López(1), María Jesús Valero Masa(2), Clara Fernández Cordón(2), Juan Carlos López-Azor García(3), María Teresa Vidán Astiz(2), Juan Fco. Delgado Jiménez(4), María Dolores García-Cosío(4), Pedro J. Caravaca Pérez(4), Javier Segovia Cubero(3), Manuel Gómez Bueno(3), Raquel Luna López(5) y Manuel Martínez Selles(2) de (1) Cardiología. Hospital Universitario Central de Asturias, Oviedo (Asturias) - España, (2) Cardiología. Hospital General Universitario Gregorio Marañón, Madrid - España, (3) Cardiología. Hospital Universitario Puerta de Hierro Majadahonda Madrid, Madrid - España, (4)Cardiología. Hospital Universitario Doce de Octubre, Madrid - España y (5)Cardiología. Hospital Militar Gómez Ulla, Madrid - España

20:00 - 1272-17

Análisis de la incidencia y respuesta clínica a terapias percutáneas no coronarias en receptores de trasplante cardíaco o portadores de asistencia ventricular de larga duración

Sara Blasco-Turrión(1), María G. Crespo Leiro(2), Manuel Gómez-Bueno(3), Víctor Donoso Trenado(4), Eduardo Zatarain Nicolás(5), Beatriz Díaz Molina(6), Gerard Roura Ferrer(7), Manuel Pan Álvarez-Osorio(8), Li Chi Hion(9), Fernando Sarnago Cebada(10), Diego Rangel Sousa(11), Iris Paula Garrido Bravo(12), Raúl Moreno Gómez(13), Nahikari Salterain González(14), Luis de la Fuente Galán(1) e Ignacio J. Amat Santos(1) de (1)Cardiología Intervencionista. Hospital Clínico Universitario de Valladolid - España, (2)Cardiología. Complejo Hospitalario Universitario de A Coruña. CIBERCV, A Coruña (A Coruña) - España, (3)Cardiología. Hospital Universitario Puerta de Hierro, Majadahonda (Madrid) - España, (4)Cardiología. Hospital Universitari i Politècnic La Fe, Valencia - España, (5) Cardiología. Hospital General Universitario Gregorio Marañón, Madrid - España, (6) Cardiología. HUCA (Hospital Universitario Central de Asturias), Oviedo (Asturias) - España, (7)Cardiología Intervencionista. Hospital Universitario de Bellvitge, Barcelona - España, (8) Cardiología Intervencionista. Hospital Universitario Reina Sofía, Córdoba - España, (9) Cardiología. Hospital de la Santa Creu i Sant Pau, Barcelona - España, (10)Cardiología. Hospital Universitario 12 de Octubre, Madrid - España, (11)Cardiología. Hospital Universitario Virgen del Rocío, Sevilla - España, (12)Cardiología. Hospital Clínico Universitario Virgen de la Arrixaca, Murcia - España, (13)Cardiología Intervencionista. Hospital Universitario La Paz, Madrid - España y (14)Cardiología. Hospital Universitario Navarra, Navarra - España

Pregunta al Experto

ABORDANDO ASPECTOS COMPLEJOS EN EL DIAGNÓSTICO Y TRATAMIENTO DEL PACIENTE CON HIPERTENSIÓN PULMONAR

viernes 27 de octubre 9:00 10:00

Sala 3 (Planta 0)

Moderador

Antonio Juan Castro Fernández, Hospital Universitario Virgen Macarena, Sevilla

Experta

María Álvarez Barredo, Complejo Hospitalario Universitario de Santiago, Santiago de Compostela

Experta

Pilar Escribano Subias, Hospital Universitario 12 de Octubre, Madrid

Experto

Carlos Israel Chamorro Fernández, Hospital Virgen de los Lirios, Alcoy/Alcoi

Simposio

ASPECTOS ESPECIALES DEL MANEJO DE LA INSUFICIENCIA CARDIACA EN EL PACIENTE MAYOR

viernes 27 de octubre 9:00 10:00

Sala 2.2 (Planta 1)

Moderador

Jose Ángel Pérez Rivera, Hospital Universitario de Burgos (Complejo Asistencial Univer. de Burgos), Burgos

9:00 - Fragilidad y otros síndromes geriátricos en el paciente mayor con insuficiencia cardíaca

Pablo Díez Villanueva, Hospital Universitario de la Princesa, Madrid

9:20 - ¿Cómo evalúo y manejo la desnutrición en el paciente mayor con insuficiencia cardíaca?. ¿Qué importancia tiene en el pronóstico del paciente?

María Teresa Vidán Astiz, Hospital General Universitario Gregorio Marañón, Madrid

9:40 - ¿Qué ejercicio se debe prescribir en el paciente mayor con insuficiencia cardíaca?. ¿Qué importancia tienen los programas de rehabilitación cardíaca en este paciente?

Soraya Merchán Gómez, Hospital Clínico Universitario de Salamanca, Salamanca

Taller

ASISTENCIAS DE CORTA DURACIÓN EN IC AGUDA

viernes 27 de octubre 9:00 10:30

Sala M6 (Planta 1)

Objetivos: Taller durante el que se debatirán casos clínicos

Moderador

Eduardo Barge Caballero, Complejo Hospitalario Universitario A Coruña, A Coruña

Ponente

Jeffrey Eduardo Luján Valencia, Hospital Universitario Virgen Macarena, Sevilla

Ponente

José Carlos Sánchez Salado, Hospital Universitari de Bellvitge, L'Hospitalet de Llobregat

Ponente

Laura Rodríguez Sotelo, Madrid

1269 Comunicaciones Mini Orales

INSUFICIENCIA CARDIACA AVANZADA Y TRASPLANTE

viernes 27 de octubre 9:00 10:00

Sala M1 (Planta 1)

1269-1

Moderador

Carlos David Ortiz Bautista, Hospital General Universitario Gregorio Marañón, Madrid

9:00 - 1269-2

Fallo primario del injerto tras el trasplante cardíaco: experiencia en una cohorte contemporánea

Mercedes Rivas Lasarte(1), Sara Lozano Jiménez(1), José María Viéitez Flórez(1), Daniela Cristina Mitroí(1), Francisco José Hernández Pérez(1), Manuel Gómez Bueno(1), Susana Villar García(2), Reyes Iranzo(3) y Javier Segovia Cubero(1) de (1)Cardiología, (2)Cirugía Cardíaca y (3)Anestesiología. Hospital Universitario Puerta de Hierro, Majadahonda (Madrid) - España

9:08 - 1269-3

Trasplante Cardíaco en el tratamiento de la amiloidosis AL. Experiencia contemporánea de un centro

David Couto Mallón(1), Guillermo Debén Ariznavarreta(2), Daniel Enríquez Vázquez(1), Ana María Vale López(2), Gonzalo Barge Caballero(1), Jorge Pombo Otero(3), Paula Blanco Canosa(4), Eduardo Barge Caballero(1), María Jesús Paniagua Martín(1), Víctor X. Mosquera Rodríguez(5), Miguel Antonio Solla Buceta(6), José Joaquín Cuenca Castillo(5), José Manuel Vázquez Rodríguez(1) y María G. Crespo Leiro(1) de (1)Cardiología. Complejo Hospitalario Universitario de A Coruña. CIBERCV, A Coruña (A Coruña) - España, (2) Hematología. Complejo Hospitalario Universitario A Coruña (A Coruña) - España, (3)A Coruña. Complejo Hospitalario Universitario A Coruña (A Coruña) - España, (4)Cardiología. Complejo Hospitalario Universitario A Coruña (A Coruña) - España, (5)Cirugía Cardíaca. Complejo Hospitalario Universitario de A Coruña. CIBERCV, A Coruña (A Coruña) - España y (6)Medicina Intensiva. Complejo Hospitalario Universitario A Coruña (A Coruña) - España

9:16 - 1269-4

Estudio de la perfusión cerebral en modelo experimental con asistencia ventricular izquierda

Diego Monzón Díaz(1), Álvaro Pedraz Prieto(1), Gregorio Pablo Cuerpo Caballero(1), Manuel Ruiz Fernández(1), Ángel González Pinto(2), Pedro de la Villa Polo(2) y Emma Novoa(2) de (1)Cirugía Cardiovascular y (2)Cirugía Cardíaca. Hospital General Universitario Gregorio Marañón, Madrid - España

9:24 - 1269-5

Imagen cardíaca y modelado computacional para el diseño y fabricación de un dispositivo de asistencia ventricular biológico (BioVAD) a escala humana

Manuel M^a Mazo Vega(1), Olalla Iglesias García(2), Juan José Gavira Gómez(3), Manuel García de Yébenes Castro(3), Koen Janssens(4), Maxi Rosales(5), Nicolás Laita Dieste(6), Ming Wu(7), Estefanía Peña Baquedano(5), Esther Pueyo Paules(5), Francisco Fernández-Avilés(8), Stefan Janssens(7), Peter Bovendeerd(4), Manuel Doblaré Castellano(5) y Felipe Prosper Cardoso(9) de (1)Área de Terapia Celular. Clínica Universidad de Navarra, Pamplona/Iruña (Navarra) - España, (2)Medicina Regenerativa. Centro de Investigación Médica Aplicada (CIMA), Pamplona/Iruña (Navarra) - España, (3)Cardiología y Cirugía Cardíaca. Clínica Universidad de Navarra, Pamplona/Iruña (Navarra) - España, (4) Biomedical Engineering. TU/e, Eindhoven (Noord-Brabant) - Holanda, (5)Ingeniería Biomédica. Universidad de Zaragoza, Zaragoza - España, (6)Ingeniería Mecánica. Universidad de Zaragoza, Zaragoza - España, (7)Cardiology. Katholieke Universiteit Leuven, Lovaina (Brabant) - Bélgica, (8)Cardiología. Hospital Universitario Gregorio Marañón, Madrid - España y (9)Hematología. Clínica Universidad de Navarra, Pamplona/Iruña (Navarra) - España

9:32 - 1269-6

Función renal tras 1 año del trasplante cardíaco como predictor de la evolución a largo plazo. Papel de la genética

Jorge Vázquez López-Ibor(1), María Jesús Citores(2), José Portolés(3), Manuel Gómez-Bueno(4), Beatriz Sánchez-Sobrino(3), Alejandro Muñoz(5), Valentín Cuervas-Mons(5) y Javier Segovia Cubero(4) de (1)Cardiología. Hospital Universitario de la Princesa, Madrid - España, (2)Medicina Interna. Hospital Universitario Puerta de Hierro, Majadahonda (Madrid) - España, (3)Nefrología. Hospital Universitario Puerta de Hierro, Majadahonda (Madrid) - España, (4)Cardiología. Hospital Universitario Puerta de Hierro, Majadahonda (Madrid) - España y (5)Medicina interna. Hospital Universitario Puerta de Hierro, Majadahonda (Madrid) - España

9:40 - 1269-7

Reversibilidad del deterioro cognitivo en pacientes con insuficiencia cardíaca avanzada tras el trasplante cardíaco

María Jesús Valero Masa(1), Ana Ayesta López(2), Jorge Vázquez López-Ibor(3), Raquel Luna López(4), María Dolores García-Cosío(5), Javier Segovia(6), Manuel Gómez Bueno(7), Juan Fco. Delgado Jiménez(5), Juan Carlos López-Azor García(7), Pedro J. Caravaca Pérez(5), Francisco J. Fernández Avilés(8) y Manuel Martínez Selles(9) de (1)Cardiología. Hospital General Universitario Gregorio Marañón, Madrid - España, (2)Cardiología. Universidad de Oviedo. HUCA, Oviedo (Asturias) - España, (3)Cardiología. Hospital Universitario de la Princesa, Madrid - España, (4)Cardiología. Hospital Central de la Defensa, Madrid - España, (5)Cardiología. Hospital Universitario Doce de Octubre, Madrid - España, (6)cardiología. Hospital Universitario Puerta de Hierro Majadahonda Madrid, Madrid - España, (7)Cardiología. Hospital Universitario Puerta de Hierro Majadahonda Madrid, Madrid - España, (8)Cardiología. Hospital General Universitario Gregorio Marañón, Madrid - España y (9)cardiología. Hospital General Universitario Gregorio Marañón, Madrid - España

9:48 - 1269-8

Aplicación de la determinación del polimorfismo de CYP3A5 para el manejo del tratamiento inmunosupresor con tacrólimus en pacientes trasplantados cardíacos

Rebeca Pelegrin Cruz(1), Anna de Dios López(1), Cecilia Martín Carro(2), Pau Riera Armengol(1), Sara Bernal Noguera(3), Elisabeth Gálvez Tugás(4), Clara Simón Ramón(4), Vicente Brossa Loidi(4), Laura López López(4), Alba Maestro Benedicto(4), Marta de Antonio Ferrer(4), Jordi Real Gatus(5), M^a Antonia Mangues Bafalluy(1), Mar Gomis Pastor(5) y Sonia Mirabet Pérez(4) de (1)Servicio de Farmacia. Hospital de la Santa Creu i Sant Pau, Barcelona - España, (2)Servicio de Farmacia. Hospital San Agustín, Avilés (Asturias) - España, (3)Servicio de Genética. Hospital de la Santa Creu i Sant Pau, Barcelona - España, (4)Servicio de Cardiología. Hospital de la Santa Creu i Sant Pau, Barcelona - España y (5) Impulso Digital. Hospital de la Santa Creu i Sant Pau, Barcelona - España

1275 Poster

ASPECTOS NOVEDOSOS EN IC

viernes 27 de octubre 10:15 11:45

Sala M4 (Planta 1)

1275-1

Moderada

Silvia López Fernández, Hospital Universitario Virgen de las Nieves, Granada

10:15 - 1275-2

Características de los pacientes remitidos a implante de terapia de resincronización cardíaca según la edad

Maite Odriozola Garmendia(1), Gonzalo Luis Alonso Salinas(1), Nerea Mora Ayestarán(2), Cristina Villabona Rivas(1), Betel Olaizola Balboa(1), Arturo Lanaspá Gallego(1), Julene Ugarriza Ortueta(1), Jara Amair García Ugaldebere(1), Marina Virosta Gil(1), Amaia Loyola Arrieta(1), Andoni Fernández González(1), Pablo Raposo Salas(1), Leire Goñi Blanco(1), Nuria Basterra Sola(1) y Virginia Álvarez Asiain(1) de (1)Cardiología. Hospital Universitario de Navarra, Pamplona/Iruña (Navarra) - España y (2)Cardiología. Hospital Universitario Puerta de Hierro, Majadahonda (Madrid) - España

10:21 - 1275-3

Estimulación fisiológica como alternativa a la resincronización cardíaca: efectos sobre el remodelado ventricular

Pablo González Alirangues(1), Miguel Sánchez Velázquez(1), Verónica Artiaga de la Barrera(1), Carla Jiménez Martínez(1), Carlos García Jiménez(1), Enrique Cadaval Romero(1), Pablo Escario Gómez(1), Enrique Caballero Bautista(1), José Amador Rubio Caballero(1), Elena Esteban Paul(1), Fernando Martín Tomé(1), Raquel Campuzano Ruiz(1), Lorenzo Hernando Marrupe(1), Javier Botas Rodríguez(1) y Carolina Ortiz Cortés(1) de (1) Cardiología. Fundación Hospital Alcorcón, Alcorcón (Madrid) - España

10:27 - 1275-4

Impacto pronóstico de la respuesta a la terapia de resincronización en una cohorte de pacientes con miocardiopatía dilatada

Maite Odriozola Garmendia(1), Nerea Mora Ayestarán(2), Betel Olaizola Balboa(1), Gonzalo Luis Alonso Salinas(1), Cristina Villabona Rivas(1), Julene Ugarriza Ortueta(1), Arturo Lanaspá Gallego(1), Jara Amair García Ugaldebere(1), Marina Virosta Gil(1), Amaia Loyola Arrieta(1), Andoni Fernández González(1), Pablo Raposo Salas(1), Leire Goñi Blanco(1), Nuria Basterra Sola(1) y Virginia Álvarez Asiain(1) de (1)Cardiología. Hospital Universitario de Navarra, Pamplona/Iruña (Navarra) - España y (2)Cardiología. Hospital Universitario Puerta de Hierro, Majadahonda (Madrid) - España

10:33 - 1275-5

Insuficiencia cardíaca con función ventricular ligeramente reducida (40-49%) y con función reducida (<40%), ¿la misma entidad?, análisis multicéntrico de vida real

Javier Tobar Ruiz(1), Miguel Rodríguez Santamaría(2), Juan Asensio Nogueira(3), José Alberto San Román Calvar(4), Pedro Daniel Perdiguerro Martín(5), Inés Toranzo Nieto(6), M^a José Ruiz Olgado(7), Álvaro Roldán(8), Luis Eduardo Enríquez Rodríguez(9), Sebastián Isaza Arana(10), Ramón Andión Ogando(11), Clea González Maniega(2), Manuel Carrasco Moraleja(1) y José Ángel Pérez Rivera(12) de (1)Cardiología. Hospital Clínico Universitario de Valladolid, Valladolid - España, (2)Cardiología. Complejo Asistencial Universitario, León - España, (3)Hospital Universitario de Burgos, Burgos - España, (4)Hospital Clínico Universitario de Valladolid, Valladolid - España, (5)Cardiología. Hospital Nuestra Señora de Sonsoles, Ávila - España, (6)Cardiología. Complejo Asistencial Universitario de Salamanca, Salamanca - España, (7)Cardiología. Hospital Virgen de la Concha, Zamora - España, (8) Hospital Santos Reyes, Aranda de Duero (Burgos) - España, (9)Cardiología. Hospital Santa Bárbara, Soria - España, (10)Cardiología. Hospital Comarcal de Medina del Campo, Medina del Campo (Valladolid) - España, (11)Cardiología. Hospital Universitario del Río Hortega, Valladolid - España y (12)Cardiología. Hospital Universitario de Burgos, Burgos - España

10:39 - 1275-6

Insuficiencia cardíaca con fracción de eyección ventricular izquierda mejorada: características, impacto y pronóstico

Jorge Perea Armijo(1), Nerea Aguayo Caño(1), José López Aguilera(1), Juan Carlos Castillo Domínguez(1) y Manuel Anguita Sánchez(1) de (1)Cardiología. Hospital Universitario Reina Sofía, Córdoba - España

10:45 - 1275-7

Diferencias en resultados de salud y uso de recursos sanitarios en función del sexo en pacientes con insuficiencia cardíaca: evidencia del mundo real a partir de datos obtenidos en una población de 77.554 pacientes

Laia Alcober Morte(1), Blanca Torres Cardús(1), Emili Vela(2), Montserrat Cleries(3), Miriam Corbella(4), Núria José Bazan(5), Marta Ruiz(6), Mar Ras(7), Sergi Yun Viladomat(8), Esther Calero Molina(9), Encarna Hidalgo(9), David Monterde(10), Pedro Moliner Borja(9), Cristina Enjuanes Grau(9) y Josep Comín Colet(9) de (1)CAP St Josep, L'Hospitalet de Llobregat (Barcelona) - España, (2)Unidad de Información y Conocimiento. ICS. Servei Català de la Salut (CatSalut), Barcelona - España, (3)Servicio de Digitalización para la Sostenibilidad del Sistema de Atención Sanitaria (DS3). Servei Català de la Salut (CatSalut), Barcelona - España, (4)Grupo de Investigación de Enfermedades Sistémicas, Vasculares y Envejecimiento. Institut d'Investigació Biomèdica de Bellvitge (IDIBELL), L'Hospitalet de Llobregat (Barcelona) - España, (5)Programa de Atención a la Insuficiencia Cardíaca Comunitaria, L'Hospitalet de Llobregat (Barcelona) - España, (6) . Programa de Atención a la Insuficiencia Cardíaca Comunitaria, L'Hospitalet de Llobregat (Barcelona) - España, (7) Servicio de Medicina Interna, L'Hospitalet de Llobregat (Barcelona) - España, (8)Servicio de Medicina Interna. Hospital Universitari de Bellvitge, L'Hospitalet de Llobregat (Barcelona) - España, (9)Programa de Atención a la Insuficiencia Cardíaca Comunitaria. Hospital Universitari de Bellvitge, L'Hospitalet de Llobregat (Barcelona) - España y (10)Servei Català de la Salut (CatSalut), Barcelona - España

10:51 - 1275-8

Epidemiología de la hospitalización por estenosis aórtica en España: diferencias por sexo

Nicolás Rosillo Ramírez(1), Lourdes Vicent Alaminos(1), Guillermo Moreno Muñoz(1), Jorge Vélez García(2), José Luis Bernal Sobrino(3) y Héctor Bueno Zamora(1) de (1)Servicio de Cardiología, (2)Instituto de Investigación Hospital 12 de Octubre (i+12) y (3)Unidad de Control de Gestión. Hospital Universitario 12 de Octubre, Madrid - España

10:57 - 1275-9

Particularidades de la terapia fundacional en pacientes con nuevo diagnóstico de insuficiencia cardíaca y FEVI reducida secundaria a taquicardiomiopatía

Alberto Esteban Fernández(1), Inés Gómez Otero(2), Paula Fluvia Bruges(3), Silvia López Fernández(4), Miguel Rodríguez Santamaría(5), Francisco José Pastor Pérez(6), José Ángel Pérez Rivera(7), Andrea López López(8), José Manuel García Pinilla(9), Juan Luis Bonilla Palomas(10), Luis Almenar Bonet(11), Marta Cobo Marcos(12), Virgilio Martínez Mateo(13), Alba Maestro Benedicto(14) y José Ignacio Morgado García De Polavieja(15) de (1)Hospital Severo Ochoa, Leganés (Madrid) - España, (2)Complejo Hospitalario Universitario de Santiago de Compostela, Santiago de Compostela (A Coruña) - España, (3) Hospital Universitario Dr. Josep Trueta, Girona - España, (4)Hospital Universitario Virgen de las Nieves, Granada - España, (5)Complejo Asistencial Universitario, León - España, (6) Hospital Clínico Universitario Virgen de la Arrixaca, Murcia - España, (7)Hospital Universitario de Burgos, Burgos - España, (8)Hospital Universitario Lucus Augusti, Lugo - España, (9)Hospital Clínico Universitario Virgen de la Victoria, Málaga - España, (10) Hospital San Juan de la Cruz, Úbeda (Jaén) - España, (11)Hospital Universitario La Fe, Valencia - España, (12)Hospital Universitario Puerta de Hierro, Majadahonda (Madrid) - España, (13)Complejo Hospitalario La Mancha Centro, Alcázar de San Juan (Ciudad Real) - España, (14)Hospital de la Santa Creu i Sant Pau, Barcelona - España y (15)Hospital Universitario Virgen Macarena, Sevilla - España

11:03 - 1275-10

Cambios en los valores de fracción de eyección ventricular izquierda y de péptidos natriuréticos en pacientes con diabetes mellitus tipo 2 seguidos durante 3 años

Manuel Anguita Sánchez(1), Vivencio Barrios Alonso(2), Javier Muñoz García(3), José Antonio Gimeno Orna(4), Antonio Pérez Pérez(5) y Luis Rodríguez Padiel(6) de (1)Hospital Universitario Reina Sofía, Córdoba - España, (2)Hospital Universitario Ramón y Cajal, Madrid, Madrid - España, (3)Instituto Universitario de Ciencias de la Salud, Universidad de A Coruña (A Coruña) - España, (4)Hospital Clínico Universitario Lozano Blesa, Zaragoza - España, (5)Hospital de la Santa Creu i Sant Pau, Barcelona - España y (6)Complejo Hospitalario de Toledo, SESCAM, Toledo - España

11:09 - 1275-11

Insuficiencia cardíaca avanzada y pronóstico ¿cuántos criterios son necesarios

Javier González Martín(1), Irene Marco Clement(1), María Dolores García-Cosío(1), Javier de Juan Bagudá(1), Laura Morán Fernández(1), Rafael Martín-Portugués(2), Miguel Calderón Flores(3), Fernando Arribas Ynsaurriaga(1) y Juan Fco. Delgado Jiménez(1) de (1) Cardiología. Hospital Universitario 12 de Octubre. CIBERCV, Madrid - España, (2) Cardiología. Hospital Universitario Ntra. Sra. de Candelaria, Madrid - España y (3) Cardiología. Hospital Universitario 12 de Octubre, Madrid - España

11:15 - 1275-12

Análisis de una cohorte: miocardiopatía dilatada y función sistólica del ventrículo izquierdo normalizada, más allá de la insuficiencia cardíaca con FEVI recuperada

Alain García Olea(1), Ainara Lozano Bahamonde(2), Vanessa Escolar Pérez(2), Mikel Maeztu Rada(1), Uxue Idiazabal Rodríguez(1), Ana Ruiz Rodríguez(1), Íñigo Pereiro Lili(1), Koldo Ugedo Alzaga(1), Aitziber Atutxa Salazar(3), Amaia Etxebarria Chousa(4), Alberto Azcona Lucio(4) y José Miguel Ormaetxe Merodio(1) de (1)Servicio de Cardiología. Hospital Universitario de Basurto, Bilbao (Vizcaya) - España, (2)Unidad de Insuficiencia Cardíaca Avanzada, servicio de Cardiología. Hospital Universitario de Basurto, Bilbao (Vizcaya) - España, (3)Departamento de Lenguajes y Sistemas Informáticos. Universidad del País Vasco, Bilbao (Vizcaya) - España y (4)Unidad de Enfermería de la Unidad de Insuficiencia Cardíaca Avanzada. Hospital Universitario de Basurto, Bilbao (Vizcaya) - España

11:21 - 1275-13

Patrón fenotípico de la taquimiopatía en pacientes con un primer ingreso por Insuficiencia cardíaca con fracción de eyección deprimida

Pablo Delafuente-López(1), Raquel López-Vilella(2), Carlos Yebra-Pimentel Brea(1), Víctor Donoso-Trenado(2), David García-Vega(1), Ignacio Sánchez-Lázaro(2), Sonia Eirás(3), Javier Adarraga Gómez(1), Guillermo Gallego-Latorre(1), Noelia Bouzas-Cruz(1), Inés Gómez-Otero(1), Luis Almenar-Bonet(2) y José Ramón González-Juanatey(1) de (1)Servicio de Cardiología. Complejo Hospitalario Universitario de Santiago de Compostela, Santiago de Compostela (A Coruña) - España, (2)Servicio de Cardiología. Hospital Universitario y Policlínico La Fe, Valencia - España y (3)Hospital Clínico Universitario de Santiago de Compostela, Investigación Sanitaria de Santiago de Compostela (IDIS) y CIBERCV, Santiago de Compostela (A Coruña) - España

11:27 - 1275-14

Impacto de la desnutrición sobre la mortalidad intrahospitalaria en el paciente hospitalizado por insuficiencia cardíaca. Un estudio de base poblacional

Juan Luis Bonilla Palomas(1), Manuel Anguita Sánchez(2), Alberto Esteban Fernández(3), Neyade Prado(4), Nicolás Rosillo(4), Cristina Fernández Pérez(4), José Luis Bernal Sobrino(4), Juan José Gómez Doblas(5), Julián Pérez-Villacastín(6) y Francisco Javier Elola Somoza(4) de (1)Cardiología. Hospital San Juan de la Cruz, Úbeda (Jaén) - España, (2) Cardiología. Hospital Universitario Reina Sofía, Córdoba - España, (3)Cardiología. Hospital Severo Ochoa, Leganés (Madrid) - España, (4)Fundación IMAS, Madrid - España, (5) Cardiología. Hospital Clínico Universitario Virgen de la Victoria, Málaga - España y (6) Cardiología. Hospital Clínico San Carlos, Madrid - España

11:33 - 1275-15

Análisis descriptivo de los pacientes con miocardiopatía dilatada y fracción de eyección normalizada atendidos en una unidad de insuficiencia cardíaca especializada en los últimos 12 años

Ainara Lozano Bahamonde(1), Vanessa Escolar Pérez(1), Larraitz Gaztañaga Arantzamendi(1), Estíbaliz Zamarreño Golvano(1), Amaia Echebarria Chousa(1), Alberto Azcona Lucio(1) y José Miguel Ormaetxe Merodio(1) de (1)Hospital Universitario de Basurto, Bilbao (Vizcaya) - España

11:39 - 1275-16

Influencia del pretratamiento en la forma de debut de la insuficiencia cardíaca

María del Carmen Duran Torralba(1), Gustavo Cortez Quiroga(1), Antonio Grande Trillo(2), Diego Rangel Sousa(2), Irene Esteve Ruiz(2) y Carmen Rus Mansilla(1) de (1)Hospital Alto Guadalquivir, Andújar (Jaén) - España y (2)Hospital Universitario Virgen del Rocío, Sevilla - España

Taller

VERICIGUAT: ¿DÓNDE ENCAJA EN MI PACIENTE CON IC?

viernes 27 de octubre 10:30 11:45

Sala 2.4 (Planta 1)

Patrocinado por BAYER

Papel de vericiguat en el empeoramiento. Casos clínicos de vida real y manejo farmacológico

Inés Gómez Otero, Complejo Hospitalario Universitario de Santiago, Santiago de Compostela

Reunión

GRUPO DE TRABAJO MIOCARDITIS

viernes 27 de octubre 10:30 11:30

Sala M8 (Planta 1)

Reunión Administrativa

Taller

ASISTENCIAS DE LARGA DURACIÓN EN INSUFICIENCIA CARDÍACA AGUDA. SELECCIÓN Y MANEJO DEL PACIENTE

viernes 27 de octubre 10:45 12:15

Sala M6 (Planta 1)

Moderadores

M^a Dolores García Cossio, Hospital Universitario 12 de Octubre, Madrid
Diego Rangel Sousa, Hospital Universitario Virgen del Rocío, Sevilla

Ponente

Aitor Uribarri González, Hospital Clínico Universitario de Valladolid, Valladolid

Ponente

María Melendo Viu, Hospital Universitario 12 de Octubre, Madrid

Ponente

Manuel Francisco Gómez Bueno, Hospital Universitario Puerta de Hierro Majadahonda, Majadahonda

Casos Interactivos

SOPORTE MECÁNICO CIRCULATORIO: ¿POR QUÉ, CUÁNDO, CÓMO Y DÓNDE? □

viernes 27 de octubre 12:15 13:45

Auditorio 2 (Planta 0)

Moderadora

Sonia Mirabet Pérez, Hospital de la Santa Creu I Sant Pau, Barcelona

12:15 - **Asistencias mecánicas a corto plazo: ¿Cuál, cuándo y a quién?**

Pedro Joaquín Caravaca Pérez, Hospital Clinic de Barcelona, Barcelona

13:00 - **Mi paciente tiene una asistencia a largo plazo: ¿Qué tengo que saber?**

Javier Tobar Ruiz, Hospital Clínico Universitario de Valladolid, Valladolid

Expertas

Marisa Crespo Leiro, Complejo Hospitalario Universitario A Coruña, A Coruña
Beatriz Díaz Molina, Hospital Universitario Central de Asturias, Oviedo
M. Teresa Blasco Peiro, Hospital Universitario Miguel Servet, Zaragoza

1276 Poster

ABORDAJE INTEGRAL DE LA CONGESTIÓN

viernes 27 de octubre 12:15 13:45

Sala M4 (Planta 1)

1276-1

Moderadora

Alberto Esteban Fernández, Hospital Universitario Severo Ochoa, Leganés

12:15 - 1276-2

Síndrome cardiorenal y LVAD: ¿escribiendo el futuro?

David González Calle(1), Ana Laffond(1), Carmen P. del Pozo Martín(2), Sofía Escribano Mateos(2), Teresa Sánchez Villanueva(2), Inés Toranzo Nieto(1), Adrián Cid Menéndez(1), Marta Alonso Fernández de Gatta(1), Alfredo Barrio Rodríguez(3), Francisco Martín Herrero(2) y Pedro Luis Sánchez Fernández(2) de (1)Cardiología. Hospital Universitario de Salamanca, Salamanca - España, (2)Universidad de Salamanca, Salamanca - España y (3) Hospital Universitario de Salamanca, Salamanca - España

12:21 - 1276-3

Experiencia inicial de la consulta de cardiorenal en un centro de tercer nivel.

Evaluación multiparamétrica de la congestión

Beatriz Girela Pérez(1), Fabiola Nicolás Cañadas(1), Soraya Muñoz Troyano(1), María Dolores Salmerón Rodríguez(1), Rafael Ferrer López(1) y Ricardo Fajardo Molina(1) de (1) Complejo Hospitalario Torrecárdenas, Almería - España

12:27 - 1276-4

Existe una asociación entre parámetros de congestión clásicos y los medidos por bioimpedancia eléctrica en pacientes con ICFER

Jorge Balaguer Germán(1), Carlos Rodríguez López(1), Álvaro Aceña Navarro(1), Rocío Carda Barrio(1), Hans Paul Gaebelt Slocker(1), Ana María Pello Lázaro(1), Marta López Castillo(1), Mónica Recio Vázquez(1), Mikel Taibo Urquía(1), Emilio González Parra(2) y José Tuñón Fernández(1) de (1)Cardiología y (2)Nefrología. Hospital Universitario Fundación Jiménez Díaz, Madrid - España

12:33 - 1276-5

VExUS al ingreso y alta para guiar el tratamiento de pacientes hospitalizados por insuficiencia cardíaca, repercusión sobre la estancia media

José Gregorio Soto Rojas(1), Fabiola Nicolás Cañadas(1), Beatriz Girela Pérez(1), Isabel García Olea(1) y Soraya Muñoz Troyano(1) de (1)Complejo Hospitalario Torrecárdenas, Almería - España

12:39 - 1276-6

Ampliando el arsenal terapéutico en el tratamiento de la congestión: impacto del estudio ADVOR en nuestra práctica clínica

Joaquín Vila García(1), Alejandro Lara García(1), Lucía Canales Muñoz(1), Marta Ayllón Morales(2), Ricardo Martínez González(1), Jesús Saldaña García(1), Ana Torremocha López(1), Adrián Martínez Roca(1), Guillermo Pablo de la Osa Hernández(1), Isabel Antorrena Miranda(1), Laura Peña Conde(1), Elsa Prieto Moriche(1), Juan Ramón Rey Blas(1), Ángel Manuel Iniesta Manjavacas(1) y José Raúl Moreno Gómez(1) de (1)Servicio de Cardiología y (2)Servicio de Farmacia. Hospital Universitario La Paz, Madrid - España

12:45 - 1276-7

Caracterización de los perfiles fenotípicos en insuficiencia cardíaca, marcadores analíticos y papel del VExUS

José Gregorio Soto Rojas(1), Fabiola Nicolás Cañadas(1), Soraya Muñoz Troyano(1), Isabel García Olea(1), Beatriz Girela Pérez(1), María Victoria Alférez Zamora(1) y Eva González Llamas(1) de (1)Complejo Hospitalario Torrecárdenas, Almería - España

12:51 - 1276-8

Evaluación precoz de la resistencia diurética: factores predictores e impacto en la evolución de pacientes con insuficiencia cardíaca aguda

Juan Carlos López-Azor García(1), Marta Cobo Marcos(1), Esther Montero Hernández(2), Belén García Magallón(1), María Luisa Martín Jiménez(3), Aránzazu Martín García(4), Daniel de Castro Campos(1), Paula Vela Martín(1), Ramón Garrido González(1), Fernando Domínguez(1), Ana Sáinz Herrero(3), Camino Gómez Peñalba(3), Pablo García Pavía(1) y Javier Segovia(1) de (1)Servicio de Cardiología. Hospital Universitario Puerta de Hierro, Majadahonda (Madrid) - España, (2)Servicio de Medicina Interna. Hospital Universitario Puerta de Hierro, Majadahonda (Madrid) - España, (3)Servicio de Urgencias. Hospital Universitario Puerta de Hierro, Majadahonda (Madrid) - España y (4)Departamento de Laboratorio y Análisis Clínicos. Hospital Universitario Puerta de Hierro, Majadahonda (Madrid) - España

12:57 - 1276-9

Utilización de acetazolamida en la práctica clínica: ¿aplicamos lo aprendido en el estudio ADVOR?

Alejandro Lara García(1), Lucía Canales Muñoz(1), Joaquín Vila García(1), Marta Ayllón Morales(2), Ricardo Martínez Gonzalez(1), Ana Torremocha López(1), Jesús Saldaña García(1), Carlos Rodríguez Carneiro(1), Adrián Martínez Roca(1), Laura Peña Conde(1), Elsa Prieto Moriche(1), Isabel Antorrena Miranda(1), Juan Ramón Rey Blas(1), Ángel Manuel Iniesta Manjavacas(1) y José Raúl Moreno Gómez(1) de (1)Servicio de Cardiología y (2)Servicio de Farmacia. Hospital Universitario La Paz, Madrid - España

13:03 - 1276-10

Seguridad y tolerabilidad en la retirada de diuréticos en pacientes con insuficiencia cardíaca y fracción de eyección deprimida. Resultados iniciales del ensayo REDICAE

Jesús Alberto Torres Zamudio(1), Juan Carlos Castillo Domínguez(1), Rafael González Manzanera(1), José López Aguilera(1), Manuel Crespín Crespín(1), Luis Carlos Maestre Luque(1), Manuel Díaz Andrade(1), Javier Herrera Flores(1), Ana Belén Muñoz Villarreal(2), Antonia Cepas Sosa(2), Manuel Pan Álvarez-Osorio(1) y Manuel Anguita Sánchez(1) de (1) Hospital Universitario Reina Sofía, Córdoba - España y (2)Enfermería de Insuficiencia Cardíaca. Hospital Universitario Reina Sofía, Córdoba - España

13:09 - 1276-11

CA125 como biomarcador pronóstico en pacientes con insuficiencia cardíaca crónica y en fase estable

Alba García Suárez(1), Paula Guedes Ramallo(1), Francisco Manuel Rodríguez Santiago(1), Carla Benavent García(1), Marina del Río López(2), Cristina Lledó Ortiz(2), Andrea Romero Valero(2), Nuria Vicente Ibarra(2), Marina Martínez Moreno(2), Antonio García Honrubia(2), Manuel Jesús Gómez Martínez(2), Jesús Castillo Castillo(2), Julio Núñez(3) y Pedro Morillas Blasco(1) de (1)Cardiología. Hospital General Universitario de Elche, Elche (Alicante) - España, (2)Hospital General Universitario de Elche, Elche (Alicante) - España y (3) Cardiología. Hospital Clínico Universitario de Valencia, Valencia - España

13:15 - 1276-12

Estudio de correlación de PoCUS con biomarcadores de congestión cardíaca en pacientes en hemodiálisis

Carlos Antonio Martín Alfaro(1), Pedro Rosa Guerrero(2), Luis Enrique Martín Alfaro(3), Cristina González Ruiz-Moyano(2), Julia Jimenez Ranchal(1) y Leopoldo Hyugo Muriel Marañón(1) de (1)Cardiología. Hospital Costa del Sol, Marbella (Málaga) - España, (2) Nefrología. Hospital Costa del Sol, Marbella (Málaga) - España y (3)Cardiología. Hospital Universitario Puerta del Mar, Cádiz - España

13:21 - 1276-13

Características clínicas según la duración de la hospitalización en pacientes con insuficiencia cardíaca

Miguel de la Serna Real de Asúa(1), Alfonso Fraile Sanz(1), Silvia Humanes Ybáñez(1), Nuria Gil Mancebo(1), Paula Rodríguez Montes(1), María Martín Muñoz(1), María Álvarez Bello(1), Cristina Perela Álvarez(1), Daniel Nieto Ibáñez(1), Rocío Abad Romero(1), Renée Olsen Rodríguez(1), Rebeca Mata Caballero(1), Bárbara Izquierdo Coronel(1), Paula Awamleh García(1) y Joaquín J. Alonso Martín(1) de (1)Cardiología. Hospital Universitario de Getafe, Getafe (Madrid) - España

13:27 - 1276-14

Niveles plasmáticos de las incretinas GLP-1 y GIP y valor pronóstico en pacientes hospitalizados por insuficiencia cardíaca aguda

Javier Eliseo Blanco Pacheco(1), Andrés Pascual García(1), Alejandro Riquelme Pérez(1), Adrián Gallego Navarro(1), María Martínez Tovar(1), María Del Carmen Asensio López(2), Miriam Ruiz Ballester(3), José Manuel Cubillas Para(4), Ignacio Jiménez Zafra(1), José Javier Tercero Fajardo(1), Diana Milena Cruz Sepulveda(1), Manuel Veas Porlan(5), Noelia Fernández Villa(4), Pau Llácer Iborra(6) y Domingo Andrés Pascual Figal(1) de (1) Cardiología. Hospital Clínico Universitario Virgen de la Arrixaca, Murcia - España, (2) Hospital Clínico Universitario Virgen de la Arrixaca. CNIC, Murcia - España, (3)Universidad de Murcia, Murcia - España, (4)Hospital Clínico Universitario Virgen de la Arrixaca, Murcia - España, (5)Hospital Rafael Méndez, Lorca (Murcia) - España y (6)Medicina Interna. Hospital Universitario Ramón y Cajal, Madrid, Madrid - España

13:33 - 1276-15

Plataforma online E-UIC: un nuevo recurso para detectar, confirmar y coordinar la insuficiencia cardíaca en urgencias

Pasqual Llongueras Espi(1), Marta Pons Monné(1), Aleix Fort Pal(1), Paula Fluvà Bruges(1), Arola Armengou Arxé(1), Àngels Gispert Ametller(1) y Ramón Brugada Terradellas(1) de (1)Hospital Universitario Dr. Josep Trueta, Girona - España

13:39 - 1276-16

Papel pronóstico a largo plazo del bicarbonato sérico en la insuficiencia cardíaca aguda

Elena María Hurtado Algar(1), Ernesto Martín Dorado(1), Javier Martínez Salto(1), Madalena Monteiro Paiva Chaves(1), Inmaculada Gómez Sánchez(1), Carlos Palanco Vázquez(1) y Antonio Enrique Gordillo Higuero(1) de (1)Cardiología. Hospital de Mérida, Mérida (Badajoz) - España

Simposio

¿EL AGENTE OLVIDADO DE LA IC? LA IMPORTANCIA DEL REMODELADO CARDIACO INVERSO

viernes 27 de octubre 14:00 15:15

Sala Polivalente (Planta 0)

Esta sesión se realiza gracias a una Beca no Condicionada de NOVARTIS-ROVI

Moderadora

Sonia Mirabet Pérez, Hospital de la Santa Creu I Sant Pau, Barcelona

Ponente

Pablo Díez Villanueva, Hospital Universitario de la Princesa, Madrid

Ponente

Antoni Bayés Genís, Hospital Universitari Germans Trias I Pujol de Badalona, Badalona

Ponente

Pau Llácer Iborra, Hospital Universitario Ramon Y Cajal, Madrid

1266 Comunicaciones Orales

DIAGNÓSTICO Y TRATAMIENTO EN HIPERTENSIÓN PULMONAR

viernes 27 de octubre 15:30 17:00

Sala 1.1 (Planta 0)

1266-1

Moderador

Pedro Joaquín Caravaca Pérez, Hospital Clinic de Barcelona, Barcelona

15:30 - 1266-2

Diez años de angioplastia con balón de las arterias pulmonares en hipertensión pulmonar tromboembólica crónica. Eficacia, seguridad y supervivencia del programa en un centro de referencia

Maite Velázquez Martín(1), Nicolás Manuel Maneiro Melón(1), Agustín Albarrán González-Trevilla(1), Fernando Sarnago Cebada(1), Alejandro Cruz Utrilla(2), Williams Hinojosa Camargo(2), Felipe Díez del Hoyo(1), Irene Martín de Miguel(2), Eduardo Peñaloza Martínez(3), Eva Dávila Armesto(3), Ignacio Fernández Herrero(3), Claudio Manuel Rivadulla Varela(1), Sergio Alonso Charterina(4), María Jesús López Gude(5) y M. Pilar Escribano Subias(6) de (1)Departamento de Hemodinámica y Cardiología Intervencionista. Hospital Universitario 12 de Octubre. CIBERCV, Madrid - España, (2)Servicio de Cardiología. Unidad de Hipertensión Pulmonar. Hospital Universitario 12 de Octubre, Madrid - España, (3)Servicio de Cardiología. Hospital Universitario 12 de Octubre, Madrid - España, (4)Servicio de Radiología. Hospital Universitario 12 de Octubre, Madrid - España, (5)Servicio de Cirugía Cardíaca. Hospital Universitario 12 de Octubre, Madrid - España y (6)Servicio de Cardiología. Unidad de Hipertensión Pulmonar. Hospital Universitario 12 de Octubre. CIBERCV, Madrid - España

15:45 - 1266-3

Valor del cateterismo cardíaco derecho de ejercicio como herramienta diagnóstica en el seguimiento de la embolia de pulmón

Sergio Huertas Nieto(2), Irene Martín de Miguel(1), Nicolás Manuel Maneiro Melón(1), Maite Velázquez Martín(3), Fernando Sarnago Cebada(3), M^a Carmen Jiménez López-Guarch(3), Alejandro Cruz Utrilla(3), Teresa Segura de la Cal(3), Williams Hinojosa Camargo(3), Agustín Albarrán González-Trevilla(3), Claudio Manuel Rivadulla Varela(3), Ángela Flox Camacho(3), Yolanda Revilla Ostolaza(4), Fernando Arribas Ynsaurriaga(3) y M. Pilar Escribano Subias(5) de (1)Cardiología. Hospital Universitario 12 de Octubre, Madrid - España, (2)Cardiología. Hospital Universitario Quironsalud Madrid, Pozuelo de Alarcón (Madrid) - España, (3)Cardiología. Hospital Universitario 12 de Octubre, Madrid - España, (4)Radiología. Hospital Universitario 12 de Octubre, Madrid - España y (5)Cardiología. Hospital Universitario 12 de Octubre. CIBERCV, Madrid - España

16:00 - 1266-4

Aplicabilidad de la escala estratificación pronóstica europea al diagnóstico en la enfermedad venooclusiva pulmonar

Carmen Pérez Olivares Delgado(1), Alejandro Cruz Utrilla(2), Nuria Ochoa Parra(2), Natalia Gallego Zazo(3), Teresa Segura de la Cal(2), Pedro Bedate Díaz(4), Amaya Martínez Meñaca(5), Manuel López Meseguer(6), Antonio Moreno Galdó(7), Marta Pérez Núñez(8), Alba Torrent Vernetta(9), Pablo Lapunzina Abadía(3), Jair Tenorio Castaño(3) y M. Pilar Escribano Subias(2) de (1)Servicio de Cardiología. Hospital Universitario del Henares, Coslada (Madrid) - España, (2)Servicio de Cardiología. Hospital Universitario 12 de Octubre, Madrid - España, (3)Instituto de Genética Médica y Molecular (INGEMM). Hospital Universitario La Paz, Madrid - España, (4)Servicio de Neumología. HUCA (Hospital Universitario Central de Asturias), Oviedo (Asturias) - España, (5)Servicio de Neumología. Hospital Universitario Marqués de Valdecilla, Santander (Cantabria) - España, (6)Servicio de Neumología. Hospital Universitario Vall d'Hebrón, Barcelona - España, (7)Servicio de Neumología Pediátrica. Hospital Universitario Vall d'Hebrón, Barcelona - España, (8)Servicio de Radiología. Hospital Universitario 12 de Octubre, Madrid - España y (9)Servicio de Neumología Pediátrica. Hospital Universitario Vall d'Hebrón, Barcelona - España

16:15 - 1266-5

Experiencia en el manejo de la gestación en pacientes con hipertensión arterial pulmonar en la era del tratamiento vasodilatador. Resultados de un centro de referencia

Teresa Segura de la Cal(1), Carmen Pérez Olivares Delgado(2), Raquel Luna López(1), Irene Martín de Miguel(1), Alejandro Cruz Utrilla(1), María Jesús López Gude(1), Fernando Sarnago Cebada(1), Williams Hinojosa Camargo(1), Olga Villar(3), Maribel Real(4), Fernando Arribas Ynsaurriaga(1) y M. Pilar Escribano Subias(1) de (1)Cardiología. Hospital Universitario 12 de Octubre, Madrid - España, (2)Cardiología. Hospital Universitario del Henares, Coslada (Madrid) - España, (3)Ginecología y Obstetricia. Hospital Universitario 12 de Octubre, Madrid - España y (4)Anestesia y Reanimación. Hospital Universitario 12 de Octubre, Madrid - España

16:30 - 1266-6

La integración de la imagen cardíaca y ómicas permite identificar nuevos mecanismos fisiopatológicos asociados a la disfunción ventricular derecha en la hipertensión pulmonar

Inés García-Lunar(1), Inmaculada Jorge(2), Jorge Saiz(3), Núria Solanes Batlló(4), Ana Paula Villela Dantas(4), Juan José Rodríguez Arias(5), Francisco Jiménez(4), María Moran Garrido(3), Emilio Camafeita(2), Montserrat Rigol Muxart(4), Jesús Vázquez(2), Coral Barbas(3), Borja Ibáñez(1), Daniel Pereda Arnau(5) y Ana García-Álvarez(5) de (1)Centro Nacional de Investigaciones Cardiovasculares (CNIC) y CIBER-CV, Madrid - España, (2) Centro Nacional de Investigaciones Cardiovasculares (CNIC), Madrid - España, (3)CEMBIO, Universidad San Pablo - CEU, Madrid - España, (4)IDIBAPS, Barcelona - España y (5) Hospital Clínic, Barcelona - España

16:45 - 1266-7

Acoplamiento ventrículo-arterial en reposo como predictor de hipertensión pulmonar inducida por el ejercicio en pacientes con enfermedad pulmonar tromboembólica crónica

Carmen Jiménez López-Guarch(1), Sergio Huertas Nieto(2), Irene Martín de Miguel(2), Fernando Sarnago Cebada(2), Maite Velázquez Martín(1), Nicolás Manuel Maneiro Melón(2), José Antonio García Robles(2), Teresa Segura de la Cal(2), Alejandro Cruz Utrilla(2), Jorge Solís Martín(1), Fernando Arribas Ynsaurriaga(1) y M. Pilar Escribano Subias(1) de (1)Cardiología. Hospital Universitario 12 de Octubre. CIBERCV, Madrid - España y (2) Cardiología. Hospital Universitario 12 de Octubre, Madrid - España

Simposio Satélite

CONTROVERSIA EN IC: ¿Es lo mismo tratar con eplerenona que con espironolactona?

viernes 27 de octubre 18:30 19:45 Sala 2.1 (Planta 1)

Ponentes

Alejandro Recio Mayoral, Hospital Universitario Virgen Macarena, Sevilla

Patricia Pardo Martínez, A Coruña

Patrocinado por VIATRIS

Ponente

José M^a Castellano Vázquez, HM Hospitales

Ponente

José Ramón González-Juanatey, Complejo Hospitalario Universitario de Santiago, Santiago de Compostela

Sesión

PROYECTO MEVCAP: ABORDAJE MULTIDISCIPLINAR DE LA ENFERMEDAD CARDIOVASCULAR ATEROSCLERÓTICA, ¿TE APUNTAS?

viernes 27 de octubre 18:30 18:50

Sala M5 (Planta 1)

Presentación NOVARTIS

Ponente

Vivencio Barrios Alonso, Hospital Universitario Ramon Y Cajal, Madrid

Ponente

José María Gámez Martínez, Hospital Son Llatzer, Palma

Simposio

EL FUTURO DE LA INSUFICIENCIA CARDIACA

sábado 28 de octubre 9:00 10:00

Sala 2.1 (Planta 1)

Moderador

María Melendo Viu, Hospital Universitario 12 de Octubre, Madrid

9:00 - Nuevos conceptos. Autofagia en insuficiencia cardíaca

Nicolás Manito Lorite, Hospital Universitari de Bellvitge, L'Hospitalet de Llobregat

9:20 - Telemonitorización, ¿para todos?

Cristina Enjuanes Grau, Huesca (Barcelona)

9:40 - Inteligencia artificial aplicada a la insuficiencia cardíaca

Javier De Juan Bagudá, Hospital Universitario 12 de Octubre, Madrid

1268 Comunicaciones Mini Orales

INSUFICIENCIA CARDIACA CRÓNICA: CLÍNICA Y TRATAMIENTO

sábado 28 de octubre 9:00 10:00

Sala 2.3 (Planta 1)

1268-1

Moderador

Ana Belén Méndez Fernández, Hospital Universitari Vall D'hebron, Barcelona

9:00 - 1268-2

Remodelado cardíaco inverso. Predictores y pronóstico en una población con FEVI reducida en seguimiento en una unidad de insuficiencia cardíaca

Irene María Estrada Parra(1), Carmen Otte Alba(1), Patricia Azañón Cantero(1), Rosa Luque Mazuelos(1) y Francisco Javier Molano Casimiro(1) de (1)Cardiología. Hospital Universitario Virgen de Valme, Sevilla - España

9:08 - 1268-3

Mantenimiento de la terapia fundacional a los 6 meses del diagnóstico de la insuficiencia cardíaca con fracción de eyección reducida

Alberto Esteban Fernández(1), Inés Gómez Otero(2), Marta Cobo Marcos(3), Silvia López Fernández(4), Miguel Rodríguez Santamarta(5), Francisco José Pastor Pérez(6), Paula Fluvià Bragues(7), José Ángel Pérez Rivera(8), Andrea López López(9), José Manuel García Pinilla(10), Juan Luis Bonilla Palomas(11), Luis Almenar Bonet(12), Virgilio Martínez Mateo(13), Vanesa Alonso Fernández (14) y Cristina Goena Vives(15) de (1)Cardiología. Hospital Severo Ochoa, Leganés (Madrid) - España, (2)Complejo Hospitalario Universitario de Santiago de Compostela, Santiago de Compostela (A Coruña) - España, (3)Hospital Universitario Puerta de Hierro, Majadahonda (Madrid) - España, (4)Hospital Universitario Virgen de las Nieves, Granada - España, (5)Complejo Asistencial Universitario, León - España, (6)Hospital Clínico Universitario Virgen de la Arrixaca, Murcia - España, (7)Hospital Universitario Dr. Josep Trueta, Girona - España, (8)Complejo Asistencial de Burgos, Burgos - España, (9)Hospital Universitario Lucus Augusti, Lugo - España, (10)Hospital Clínico Universitario Virgen de la Victoria, Málaga - España, (11)Hospital San Juan de la Cruz, Úbeda (Jaén) - España, (12)Hospital Universitario La Fe, Valencia - España, (13)Complejo Hospitalario La Mancha Centro, Alcázar de San Juan (Ciudad Real) - España, (14)Hospital Universitario Central de Asturias, Oviedo (Asturias) - España y (15)Hospital de Mendaro, Mendaro (Guipúzcoa) - España

9:16 - 1268-4

Impacto del seguimiento mediante telemedicina en la optimización del tratamiento médico en pacientes con insuficiencia cardíaca y fracción de eyección reducida de acuerdo con el score Heart Failure Collaboratory (HFC)

Miren Vicente Elcano(1), Anna Linas Alonso(2), María Del Pilar Ruiz Rodríguez(2), Nuria Farré López(3), Ronald Octavio Morales Murillo(2), Sandra Valdivielso Moré(2), Joan Vime Jubany(2), Sonia Ruiz Bustillo(3), Miguel Cainzos Achirica(4) y Lc Belarte-Tornero(2) de (1)Servicio de Cardiología. Hospital del Mar, Barcelona - España, (2)Unidad de Insuficiencia Cardíaca. Servicio de Cardiología. Hospital del Mar, Barcelona - España, (3)Hospital del Mar, Barcelona - España y (4)GREC. Servicio de Cardiología. Hospital del Mar, Barcelona - España

9:24 - 1268-5

La fragmentación del QRS como predictor de mortalidad por todas las causas en pacientes con insuficiencia cardíaca y fracción de eyección reducida que se someten a terapia de resincronización cardíaca

Rodríguez López Carlos(1), Camila Sofía García Talavera(2), Marcelino Cortés García(1), Lara de Miguel García(1), Jorge Balaguer Germán(1), José Antonio Esteban Chapel(1), José María Romero Otero(1), Ana Venegas Rodríguez(1), Mikel Taibo Urquía(1), Ana María Pello Lázaro(1), Francisco De Asís Díaz Cortegana(1), María Loreto Bravo Calero(1), Carla Lázaro Rivera(1), José Tuñón Fernández(1) y José Manuel Rubio Campal(1) de (1)Cardiología. Hospital Universitario Fundación Jiménez Díaz, Madrid - España y (2)Cardiología. Complejo Hospitalario San Millán - San Pedro, Logroño (La Rioja) - España

9:32 - 1268-6

Aplicabilidad para predecir mortalidad de la escala desarrollada por el Heart Failure Collaboratory (HFC) en pacientes con insuficiencia cardíaca y fracción de eyección reducida incluidos en un seguimiento estructurado de telemedicina para optimización del tratamiento médico

Miren Vicente Elcano(1), María del Pilar Ruiz Rodríguez(1), Sonia Ruiz Bustillo(1), Anna Linas Alonso(1), Ronald Octavio Morales Murillo(1), Sandra Valdivielso Moré(1), Joan Vime Jubany(1), Miguel Cainzos Achirica(2), Nuria Farré López(1) y Laia Carla Belarte-Tornero(1) de (1)Unidad de Insuficiencia Cardíaca. Servicio de Cardiología y (2)GREC. Servicio de Cardiología. Hospital del Mar, Barcelona - España

9:40 - 1268-7

Mejoría de la contractilidad cardíaca tras reposición de hierro en pacientes con insuficiencia cardíaca con fracción de eyección deprimida

Carla Benavent García(1), Alba García Suárez(1), Andrea Romero Valero(2), Francisco Manuel Rodríguez Santiago(1), Marina del Río López(1), Cristina Lledó Ortiz(1), Nuria Vicente Ibarra(1), Marina Martínez Moreno(1), Antonio García Honrubia(1) y Pedro Morillas Blasco(1) de (1)Cardiología. Hospital General Universitario de Elche, Elche (Alicante) - España y (2)Cardiología. Hospital Vega Baja, Orihuela (Alicante) - España

9:48 - 1268-8

Diferencias clínicas entre la forma asociada al síndrome de aceite tóxico y la hipertensión arterial pulmonar idiopática en el registro español de hipertensión pulmonar

Alejandro Cruz Utrilla(1), Inés Ponz de Antonio(2), M^a Carmen Jiménez López-Guarch(1), Maite Velázquez Martín(1), José Andrés Tenes Mayén(3), Marta López Castillo(4), Manuel López Meseguer(5), Javier Segovia Cubero(6), Amaya Martínez Meñaca(7), Natalia Gallego Zazo(8), Jair Tenorio Castaño(8), Fernando Arribas Ynsaurriaga(1) y M. Pilar Escibano Subias(1) de (1)Cardiología. Hospital Universitario 12 de Octubre, Madrid - España, (2) Cardiología. Hospital la Paz/Hospital Carlos III, Madrid - España, (3)Neumología. Hospital Universitario Ramón y Cajal, Madrid, Madrid - España, (4)Cardiología. Hospital Universitario Fundación Jiménez Díaz, Madrid - España, (5)Neumología. Hospital Universitari Vall d'Hebrón, Barcelona - España, (6)Cardiología. Hospital Universitario Puerta de Hierro Majadahonda Madrid, Madrid - España, (7)Neumología. Hospital Universitario Marqués de Valdecilla, Santander (Cantabria) - España y (8)INGEMM. Hospital Universitario La Paz, Madrid - España

Controversia

INDICACIÓN DE DAI PREVENCIÓN PRIMARIA EN MIOCARDIOPATÍA DILATADA NO ISQUÉMICA: ¿SOLO CON FEVI<35% Y SI MI PACIENTE ESTÁ SINTOMÁTICO?

sábado 28 de octubre 11:30 12:30

Sala 2.1 (Planta 1)

Moderador

Juan Fco. Delgado Jiménez, Hospital Universitario 12 de Octubre, Madrid

11:30 - A favor

José González Costello, Hospital Universitari de Bellvitge, L'Hospitalet de Llobregat

11:50 - En contra

Luis Martínez Dolz, Hospital Universitario Y Politecnico la Fe, València

12:10 - Discusión

1273 Poster

BUSCANDO PREDICTORES EN IC

sábado 28 de octubre 11:30 13:00

Sala M4 (Planta 1)

1273-1

Moderador

Noemi González Cruces, Hospital Comarcal de Melilla, Melilla

11:30 - 1273-2

Historia natural y predictores de recuperación miocárdica y recurrencia de insuficiencia cardíaca en pacientes con taquimiocardiopatía

Luis Manuel Domínguez-Rodríguez(1), David Dobarro Pérez(1), Carla Iglesias Otero(1), Sergio Raposeiras Roubin(1), Rafael José Cobas Paz(1), Isabel Muñoz Pousa(1), María Melendo Viu(1), Emad Abu Assi(1) y Andrés Iñiguez Romo(1) de (1)Cardiología. Hospital Álvaro Cunqueiro, Vigo (Pontevedra) - España

11:36 - 1273-3

Detección precoz de las descompensaciones de insuficiencia cardíaca en programas de telemonitorización y seguridad y utilidad clínica del seguimiento con enfermería de práctica avanzada en domicilio para el tratamiento de descompensaciones de insuficiencia cardíaca

Mikel Maeztu Rada(1), Ainara Lozano Bahamonde(1), Vanessa Escolar Pérez(1), Silvia Alfambra Vicente(2), Alberto Azcona Lucio(1), Amaia Echebarria Chousa(1), Alain García Olea(1), Uxue Idiazabal Rodríguez(1), Ana Ruiz Rodríguez(1), Iñigo Pereiro Lili(1), Adrián Costa Santos(1), Iván Cano González(1), Iván García Díaz(1), Irene Hernández Pérez(1) y José Miguel Ormaetxe Merodio(1) de (1)Servicio de Cardiología y (2)Enfermería de Práctica Avanzada. Hospital Universitario de Basurto, Bilbao (Vizcaya) - España

11:42 - 1273-4

¿Hay un efecto sinérgico del consumo de tabaco y alcohol en las variables clínicas y analíticas de los pacientes con insuficiencia cardíaca?: subanálisis del registro PROFUND-IC

Laura Fernández De Bobadilla Masedo(1), Jaime Fernández de Bobadilla Osorio(2), Fernando Aguilar Rodríguez(3), Rosario Iguarán Bermúdez(3), Llanos Soler Rangel(4), Rocío García Alonso(5), José Raúl Moreno Gómez(2), Juan Ramón Rey Blas(2) y Manuel Méndez Bailón(6) de (1)Facultad de Medicina de la Universidad Complutense de Madrid, Madrid - España, (2)Cardiología. Hospital Universitario La Paz, Madrid - España, (3) Medicina Interna. Hospital Universitario Doce de Octubre, Madrid - España, (4)Medicina Interna. Hospital Universitario Infanta Sofía, Madrid - España, (5)Medicina Interna. Hospital Provincial de Ávila, Ávila - España y (6)Medicina Interna. Hospital Clínico San Carlos, Madrid - España

11:48 - 1273-5

Características y predictores del pronóstico tras la primera hospitalización por insuficiencia cardíaca con fracción de eyección deprimida en un registro contemporáneo

Javier Adarraga-Gómez(1), Víctor Donoso-Trenado(2), Guillermo Gallego-Latorre(1), Raquel López-Vilella(2), David García-Vega(1), Ignacio Sánchez-Lázaro(2), Sonia Eiras(3), Pablo de la Fuente-López(1), Carlos Yebra-Pimentel Brea(1), Noelia Bouzas-Cruz(1), Inés Gómez-Otero(1), Luis Almenar-Bonet(2) y José Ramón González-Juanatey(1) de (1)Servicio de Cardiología. Complejo Hospitalario Universitario de Santiago de Compostela, Santiago de Compostela (A Coruña) - España, (2)Servicio de Cardiología. Hospital Universitario y Policlínico La Fe, Valencia - España y (3)Hospital Clínico Universitario de Santiago de Compostela, Investigación Sanitaria de Santiago de Compostela (IDIS) y CIBERCV, Santiago de Compostela (A Coruña) - España

11:54 - 1273-6

Escalas de riesgo de mortalidad en pacientes con insuficiencia cardíaca avanzada en un programa de cuidados paliativos: más allá del riesgo de morir

Alba Maestro Benedicto(1), Francesc Altadill Balsells(1), Claudia Guasch Niubo(1), Julia Laguna Rubio(1), Carlos Moliner Abós(1), Antonia Pomares Varó(1), Carolina Iglesias Echeverría(1), Cecilia Bauza(1), Clara Simón Ramón(1), Josefina Aran Aran(1), Nuria Mesado Batalla(1), Eulalia Villegas Bruguera(2), Marta de Antonio Ferrer(1), Antonio Pascual Pérez(1) y Sonia Mirabet Pérez(1) de (1)Cardiología. Hospital de la Santa Creu i Sant Pau, Barcelona - España y (2)Unitat Hospitalització a Domicili (HADO). Centre d'Atenció Integral Dos de Maig, Barcelona - España

12:00 - 1273-7

Características clínicas, atención hospitalaria y pronóstico de los pacientes ingresados por miocardiopatía dilatada en los hospitales españoles entre 2016 y 2020

Alberto Esteban Fernández(1), Manuel Anguita Sánchez(2), Nicolás Rosillo Ramírez(3), María Anguita Gámez(4), Náyade del Prado(3), Julia Gómez Diego(1), Teresa Morales Martínez(1), Carlos de Blas Ruiz(1), José Luis Bernal Sobrino(3), Cristina Fernández Pérez(3), Carolina Novo Cueva(1), Juan José Gómez Doblas(5), Julián Pérez Villacastín(4), Inmaculada Fernández Rozas(1) y Francisco Javier Elola Somoza(3) de (1)Hospital Severo Ochoa, Leganés (Madrid) - España, (2)Hospital Universitario Reina Sofía, Córdoba - España, (3)Fundación IMAS, Madrid - España, (4)Hospital Clínico San Carlos, Madrid - España y (5)Hospital Clínico Universitario Virgen de la Victoria, Málaga - España

12:06 - 1273-8

Predictores de mortalidad en una serie actual de pacientes con insuficiencia cardíaca

Juan Luis Bonilla Palomas(1), Javier Muñoz(2), Alejandro Recio Mayoral(3), Juan José Gómez Doblas(4), Nieves Romero Rodríguez(5), Ángel Cequier Fillat(6) y Manuel Anguita Sánchez(7) de (1)Cardiología. Hospital San Juan de la Cruz, Úbeda (Jaén) - España, (2) Instituto de Investigación Biomédica A Coruña (INIBIC), A Coruña (A Coruña) - España, (3) Cardiología. Hospital Universitario Virgen Macarena, Sevilla - España, (4)Hospital Clínico Universitario Virgen de la Victoria, Málaga - España, (5)Hospital Universitario Virgen del Rocío, Sevilla - España, (6)Hospital Universitario de Bellvitge, Barcelona - España y (7) Hospital Universitario Reina Sofía, Córdoba - España

12:12 - 1273-9

Receptor soluble de la transferrina como marcador de déficit tisular de hierro: predicción de hospitalización y mortalidad en pacientes con insuficiencia cardíaca sin déficit sistémico de hierro ni anemia

Raúl Ramos Polo(1), María del Mar Ras Jiménez(1), Santiago Jiménez Marrero(1), Núria José Bazan(1), Miriam Corbella(2), Esther Calero Molina(1), Lidia Alcobero Torres(1), Encarna Hildalgo Quirós(1), Cristina Enjuanes Grau(1), Sergi Yun Viladomat(1), Marta Ruiz Muñoz(1), Alberto Garay Melero(1), Pedro Moliner Borja(1) y Josep Comín Colet(1) de (1) Hospital Universitario de Bellvitge, Barcelona - España y (2)Institut d'Investigació Biomèdica de Bellvitge (IDIBELL), L'Hospitalet de Llobregat (Barcelona) - España

12:18 - 1273-10

Predictores de descompensación en pacientes con insuficiencia cardíaca

Juan Luis Bonilla Palomas(1), Javier Muñoz(2), Alejandro Recio Mayoral(3), Juan José Gómez Doblas(4), Nieves Romero Rodríguez(5), Ángel Cequier Fillat(6) y Manuel Anguita Sánchez(7) de (1)Hospital San Juan de la Cruz, Úbeda (Jaén) - España, (2)Instituto de Investigación Biomédica A Coruña (INIBIC), A Coruña (A Coruña) - España, (3)Hospital Universitario Virgen Macarena, Sevilla - España, (4)Hospital Clínico Universitario Virgen de la Victoria, Málaga - España, (5)Hospital Universitario Virgen del Rocío, Sevilla - España, (6) Hospital Universitario de Bellvitge, Barcelona - España y (7)Hospital Universitario Reina Sofía, Córdoba - España

12:24 - 1273-11

Caracterización e impacto pronóstico de la anemia y del perfil anémico en pacientes con insuficiencia cardíaca con fracción de eyección ventricular izquierda reducida

Jorge Perea Armijo(1), José López Aguilera(1), Manuel Crespín Crespín(1), Juan Carlos Castillo Domínguez(1) y Manuel Anguita Sánchez(1) de (1)Cardiología. Hospital Universitario Reina Sofía, Córdoba - España

12:30 - 1273-12

Impacto de la edad en el uso de recursos médicos y resultados en salud y las tendencias temporales en pacientes con insuficiencia cardíaca en un sistema de salud público: análisis poblacional con datos del mundo real de 77554 pacientes

Blanca Torres Cardús(1), Laia Alcober Morte(1), Núria José Bazan(2), Miriam Corbella(3), Marta Ruiz(2), Emili Vela(4), Montse Clèries(5), Mar Ras(6), Sergi Yun Viladomat(6), Esther Calero(6), Encarna Hidalgo(6), David Montere(7), Pedro Moliner Borja(6), Cristina Enjuanes Grau(6) y Josep Comín Colet(6) de (1)SAP Delta del Llobregat. CAP Just Oliveres, L'Hospitalet de Llobregat (Barcelona) - España, (2)Programa de Atención a la Insuficiencia Cardíaca Comunitaria, Servicio de Cardiología. Hospital Universitari de Bellvitge, L'Hospitalet de Llobregat (Barcelona) - España, (3)Institut d'Investigació Biomèdica de Bellvitge (IDIBELL), L'Hospitalet de Llobregat (Barcelona) - España, (4)Unidad de Información y Conocimiento. Servei Català de la Salut (CatSalut), Barcelona - España, (5) Servicio de Digitalización para la Sostenibilidad del Sistema de Atención Sanitaria (DS3). Servei Català de la Salut (CatSalut), Barcelona - España, (6)Programa de Atención a la Insuficiencia Cardíaca Comunitaria. Hospital Universitari de Bellvitge, L'Hospitalet de Llobregat (Barcelona) - España y (7)Institut Català Salut (ICS), Barcelona - España

12:36 - 1273-13

Predictores clínicos de recuperación de la FEVI en pacientes con insuficiencia cardíaca de etiología isquémica, un estudio de vida real

Emanuele Coppo(1), Juan José Serrano Silva(1), Alberto Giráldez Valpuesta(1), Eva González Caballero(1) y Sergio Gamaza Chulián(1) de (1)Hospital del S.A.S. de Jerez de la Frontera, Jerez de la Frontera (Cádiz) - España

12:42 - 1273-14

CA-125 y estancia hospitalaria prolongada

Javier Pérez Cervera(1), Javier Corral Macías(1), Rosa Navarro Romero(1), Miguel Sánchez Sánchez(2), Estrella Suárez Corchuelo(2), Natalia Torrijos López(2), Ramón Rubí Matamoros(2) y José Ramón López Mínguez(2) de (1)Cardiología. Complejo Hospitalario Universitario de Badajoz, Badajoz - España y (2)Complejo Hospitalario Universitario de Badajoz, Badajoz - España

12:48 - 1273-15

Impacto pronóstico de la enfermedad renal crónica en pacientes con insuficiencia cardíaca con fracción de eyección ventricular izquierda reducida

Álvaro Roldán Guerra(1), Jorge Perea Armijo(1), José López Aguilera(1), Manuel Crespín Crespín(1), Juan Carlos Castillo Domínguez(1) y Manuel Anguita Sánchez(1) de (1) Cardiología. Hospital Universitario Reina Sofía, Córdoba - España

12:54 - 1273-16

Impacto sobre eventos clínicos al año de implementación de una consulta cardiorrenal según documento de consenso de la SEC y SEN

José Raúl López Aguilar(1), Irene Díaz Díez(2), José Ignacio Morgado García de Polavieja(3), Pedro Agustín Pajaro Merino(1), Fernando Fernández Girón(2), Sonia Cruz Muñoz(2) y Antonio Enrique Gómez Menchero(1) de (1)Cardiología. Hospital Juan Ramón Jiménez, Huelva - España, (2)Nefrología. Hospital Juan Ramón Jiménez, Huelva - España y (3) Cardiología. Hospital Universitario Virgen Macarena, Sevilla - España

1278 Poster

NOVEDADES EN EL TRATAMIENTO DE IC

sábado 28 de octubre 13:15 14:15

Sala M4 (Planta 1)

1278-1

Modera

Rafael Bravo Marqués, Hospital Costa del Sol, Marbella

13:15 - 1278-2

¿Es la insuficiencia renal una limitación para la titulación máxima del tratamiento médico óptimo en la unidad de IC ?

María del Carmen Duran Torralba(1), Carmen Encarnación Rus Mansilla(1), Gracia López Moyano(1), Marianela Carolina Castillo Núñez(1) y Gustavo Cortez Quiroga(1) de (1) Cardiología. Hospital Alto Guadalquivir, Andújar (Jaén) - España

13:21 - 1278-3

Efectos del tratamiento con el fármaco LCZ696 en RATAS ZSF-1, un nuevo modelo animal de insuficiencia cardíaca con fracción de eyección preservada

Sandra Moraña Fernández(1), Sandra Feijóo Bandín(2), Laura Anido Varela(2), Xocas Vázquez Abuín(6), Alana Aragón Herrera(2), Manuel Campos Toimil(3), Estefanía Tarazón(4), Manuel Portolés(4), Esther Roselló Lieti(4), Alexandre Rodrigues(5), Alexandre Gonçalves(5), Juliana Morais(5), Inês N. Alves(5), José Ramón González Juanatey(2), Inês Falção Pires(5) y Francisca Lago(2) de (1)Unidad de Investigación en Cardiología Celular y Molecular, Instituto de Investigaciones Biomédicas y Xerencia de Xestión Integrada de Santiago (XXIS/SERGAS); Centro Singular de Investigación en Medicina Molecular y Enfermedades Crónicas (CiMUS), USC., Santiago de Compostela (A Coruña) - España, (2) Unidad de Investigación en Cardiología Celular y Molecular, Instituto de Investigaciones Biomédicas y Xerencia de Xestión Integrada de Santiago (XXIS/SERGAS); Centro de Investigación Biomédica en Red de Enfermedades Cardiovasculares (CIBERCV), ISCIII, Santiago de Compostela (A Coruña) - España, (3)Grupo de Farmacología de las Enfermedades Crónicas (CD Pharma), Departamento de Farmacología, Farmacia y Tecnología Farmacéutica, Universidad de Santiago de Compostela, Santiago de Compostela (A Coruña) - España, (4)Hospital Universitari i Politècnic La Fe, Valencia, Valencia - España, (5)UnIC@RISE, Department of Surgery and Physiology, Faculty of Medicine, Cardiovascular Research and Development Centre, University of Porto, Al. Prof. Hernâni Monteiro, 4200-319, Oporto (Porto) - Portugal y (6)Cardiología Traslacional. Instituto de Investigación Sanitaria Santiago de Compostela (IDIS), Santiago de Compostela (A Coruña) – España

13:27 - 1278-4

Análisis de las subpoblaciones de monocitos en pacientes con insuficiencia cardíaca crónica tratados con sacubitril-valsartán

María de Regla Caballero Valderrama(1), Elisa Bevilacqua(2), Raquel del Toro Estévez(2), Antonio Delgado Ariza(1), Carlos Millán Rodríguez(1), Antonio Ordóñez Fernández(2), Tarik Smani(2) y Gonzalo Barón Esquivias(1) de (1)Cardiología. Hospital Universitario Virgen del Rocío, Sevilla - España y (2)Laboratorio de Fisiopatología Cardiovascular. Instituto de Biomedicina de Sevilla, Sevilla - España

13:33 - 1278-5

Inhibidores de cotransportador sodio-glucosa 2 en insuficiencia cardíaca.

Características y eventos en una cohorte no seleccionada en vida real. Resultados del registro CÁSTOR-HF

Juan Górriz Magaña(1), Marta Cobo Marcos(2), Jesús Ángel Perea Egido(3), Gonzalo Gallego Sánchez(4), Jesús Álvarez García(5), Concepción Fernández Pascual(1), Adolfo Villa Arranz(6), Virgilio Martínez Mateo(7), María Elvira Barrios Garrido-Lestache(8), Mikel Taibo Urquía(9), Manuel Cobo Belaustegui(10), Diego Iglesias del Valle(11), Javier Ibero Valencia(12), Carlos Gutiérrez Landaluce(13) y David Martí Sánchez(1) de (1)Cardiología. Hospital Central de la Defensa, Madrid - España, (2)Cardiología. Hospital Universitario Puerta de Hierro, Majadahonda (Madrid) - España, (3)Cardiología. Hospital Universitario de Getafe, Getafe (Madrid) - España, (4)Cardiología. Complejo Hospitalario Universitario, Albacete - España, (5)Cardiología. Hospital Universitario Ramón y Cajal, Madrid, Madrid - España, (6)Cardiología. Hospital del Sureste, Arganda del Rey (Madrid) - España, (7) Cardiología. Complejo Hospitalario La Mancha Centro, Alcázar de San Juan (Ciudad Real) - España, (8)Cardiología. Hospital Rey Juan Carlos, Móstoles (Madrid) - España, (9) Cardiología. Hospital Universitario Fundación Jiménez Díaz, Madrid - España, (10) Cardiología. Hospital Universitario Marqués de Valdecilla, Santander (Cantabria) - España, (11)Cardiología. Hospital Infanta Sofía, San Sebastián de los Reyes (Madrid) - España, (12) Cardiología. Complejo Hospitalario San Millán - San Pedro, Logroño (La Rioja) - España y (13)Cardiología. Hospital Universitario de Fuenlabrada, Fuenlabrada (Madrid) - España

13:39 - 1278-6

Influencia de la presencia de comorbilidades en la optimización del tratamiento en pacientes con insuficiencia cardíaca y fracción de eyección reducida

María Ferré Vallverdú(1), Bàrbara Carbonell Prat(1), Carmen Ligeró Ferrer(1), Anna Seró Ariza(1), Elvis Junior Amao Riuz(1), Amine El Amrani Rami(1), Carme Jiménez Pons(1), Ester Martín Herrero(1), Oscar Palazón Molina(1), Hernan Tajés Pascual(1), Pilar Valdovinos Perdices(1) y Josep M^o Alegret Colomé(1) de (1)Hospital Universitari de Sant Joan de Reus, Reus (Tarragona) - España

13:45 - 1278-7

Experiencia inicial en España de la terapia de activación barorreflexa en pacientes con insuficiencia cardíaca con fracción de eyección reducida

Clemencia de Rueda Panadero(1), Javier de Juan Bagudá(2), Manuel Gómez Bueno(3), Ainhoa Robles Mezcuá(4), Marta Jiménez-Blanco Bravo(1), Susana del Prado Díaz(1), Paloma Remior Pérez(1), María Ascensión San Roman Guerrero(1), Sandra González Martín(1), José Luis Zamorano Gómez(1), Jesús Álvarez García(1) y David Cordero Pereda(1) de (1)Servicio de Cardiología. Hospital Universitario Ramón y Cajal, Madrid, Madrid - España, (2)Servicio de Cardiología. Hospital Universitario 12 de Octubre, Madrid - España, (3)Servicio de Cardiología. Hospital Universitario Puerta de Hierro, Majadahonda (Madrid) - España y (4)Servicio de Cardiología. Hospital Clínico Universitario Virgen de la Victoria, Málaga - España

13:51 - 1278-8

Experiencia inicial con vericiguat en vida real: registro VERITA frente al estudio VICTORIA

Mario Galván Ruiz(1), Lorena Rojo Jorge(2), María del Val Groba Marco(1), Miguel Fernández de Sanmamed Girón(1), Aridane Cárdenes León(1), Elvira Martín Bou(1), Ruben Andrade Guerra(1), Carla Hernández Cárdenes(1), María Esther Aguiar Bujanda(1), Irina Suárez Pérez(1), Marcos Escobar González(1), José Antonio Bonilla Fernández(1), Jesmar Alejandro Ramonis Quintero(1), Eduardo Caballero Dorta(1) y Antonio García Quintana(1) de (1)Cardiología. Hospital Universitario de Gran Canaria Dr. Negrín, Las Palmas de Gran Canaria (Las Palmas) - España y (2)Cardiología. Universidad de Las Palmas de Gran Canaria, Las Palmas de Gran Canaria (Las Palmas) - España

13:57 - 1278-9

Seguridad de los quelantes del potasio. Resinas y fármacos modernos. Análisis comparativo en vida real

Julia Martínez Solé(1), Borja Guerrero Cervera(1), José Carlos Sánchez Martínez(1), Raquel López Vilella(2), Víctor Donoso Trenado(2), Ignacio Sánchez Lázaro(2), Luis Martínez Dolz(2) y Luis Almenar Bonet(2) de (1)Cardiología y (2)Unidad de Insuficiencia Cardíaca y Trasplante. Hospital Universitario La Fe, Valencia - España

14:03 - 1278-10

Experiencia inicial con el vericiguat en pacientes con ICFeR y alto riesgo de descompensación

Mario Galván Ruiz(1), Lorena Rojo Jorge(2), Miguel Fernández De Sanmamed Girón(3), María del Val Groba Marco(3), Aridane Cárdenes León(3), David Rúa Figueroa Erasquín(3), Elvira Martín Bou(3), Rubén Andrade Guerra(3), Carla Hernández Cardenes(3), María Esther Aguiar Bujanda(3), Irina Suárez Pérez(3), José Antonio Bonilla Fernández(3), Marcos Escobar González(3), Eduardo Caballero Dorta(3) y Antonio García Quintana(3) de (1)Cardiología. Hospital Universitario de Gran Canaria Dr. Negrín, Las Palmas de Gran Canaria (Las Palmas) - España, (2)Universidad de Las Palmas de Gran Canaria, Las Palmas de Gran Canaria (Las Palmas) - España y (3)Cardiología. Hospital Universitario de Gran Canaria Dr. Negrín, Las Palmas de Gran Canaria (Las Palmas) - España

14:09 - 1278-11

Impacto del vericiguat en la calidad de vida diaria de los pacientes con ICFeR: subanálisis del registro VERITA

Mario Galván Ruiz(1), Lorena Rojo Jorge(2), Miguel Fernández de Sanmamed Girón(1), María del Val Groba Marco(1), Aridane Cárdenes León(1), Javier Bautista García(1), Jesmar Alejandro Ramonis Quintero(1), Beatriz Aguiar Bermúdez(1), Carmen Acosta Calero(1), Jonathan Déniz Rosario(1), Belén Rojas Escrivá(1), Elvira Martín Bou(1), Ruben Andrade Guerra(1), Eduardo Caballero Dorta(1) y Antonio García Quintana(1) de (1)Cardiología. Hospital Universitario de Gran Canaria Dr. Negrín, Las Palmas de Gran Canaria (Las Palmas) - España y (2)Universidad de Las Palmas de Gran Canaria, Las Palmas de Gran Canaria (Las Palmas) - España

Simposio

ANÁLISIS DE LA INVESTIGACIÓN CARDIOVASCULAR EN ESPAÑA (AICARE). RETOS Y OPORTUNIDADES

jueves 26 de octubre 9:00 10:30

Auditorio 1 (Planta 0)

Sesión conjunta SEC / CNIC / CIBERCV

Moderadores

Julián Pérez-Villacastín Domínguez, Hospital Universitario Clínico San Carlos, Madrid
Borja Ibáñez Cabeza, Cnic Centro Nacional de Investigaciones Cardiovasculares
Francisco Fernández-Avilés Díaz, Hospital General Universitario Gregorio Marañón, Madrid

Ponente

Juan José Gómez Doblas, Hospital Universitario Virgen de la Victoria, Málaga

Ponente

Antonio Fernández Ortiz, Madrid

Ponente

Javier Bermejo Thomas, Hospital General Universitario Gregorio Marañón, Madrid

1231 Comunicaciones Orales

PAPEL DE LA INNOVACIÓN EN LA MEJORA DE LA ASISTENCIA CARDIOLÓGICA

jueves 26 de octubre 12:45 13:45

Sala M5 (Planta 1)

1231-1

Modera

Rafael Carlos Vidal Pérez, Complejo Hospitalario Universitario A Coruña, A Coruña

12:45 - 1231-2

Primera experiencia en seguimiento telefónico automatizado en insuficiencia cardíaca por un operador de inteligencia artificial conversacional: piloto de factibilidad

Aleix Olivella San Emeterio(1), Ana Belén Méndez Fernández(1), Emmanuel Giménez García(2), Raúl Aguilar López(1), Tania Peláez(1), Toni Soriano Colomé(1), Jordi Lozano Torres(1), Eduardo Ródenas Alesina(1), Aitor Uribarri González(1), Teresa Soriano Sánchez(3), Carmen Pérez Bocanegra(4), Eva Domingo Baldrich(3) y Ignacio Ferreira González(1) de (1)Cardiología. Hospital Universitari Vall d'Hebrón, Barcelona - España, (2)Sistemas de la Información. Hospital Universitari Vall d'Hebrón, Barcelona - España, (3)Medicina Interna. Hospital Universitari Vall d'Hebrón, Barcelona - España y (4)Geriatría. Hospital Universitari Vall d'Hebrón, Barcelona - España

13:00 - 1231-3

Efectos sobre la inducibilidad de taquicardia ventricular y la función cardíaca de la administración intracoronaria de secretoma de células derivadas de cardioesferas tras un infarto de miocardio experimental

Claudia Báez Díaz(1), Virginia Blanco Blázquez(1), Francisco Miguel Sánchez Margallo(2), Axiel Torrescusa(3), María Pulido(3), Esther López(4), Ángel Arenal Maíz(5) y Verónica Crisóstomo Ayala(1) de (1)Área Cardiovascular. Centro de Cirugía de Mínima Invasión (CCMI) de Cáceres "Jesús Usón", Cáceres - España, (2)Centro de Cirugía de Mínima Invasión "Jesús Usón". Centro de Investigación Biomédica en Red de Enfermedades Cardiovasculares (CIBER-CV), Madrid - España, (3)Centro de Cirugía de Mínima Invasión (CCMI) de Cáceres "Jesús Usón", Cáceres - España, (4)Centro de Cirugía de Mínima Invasión "Jesús Usón". Red Española de Terapias Avanzadas RICORS - TERA, Madrid - España y (5)Hospital General Universitario Gregorio Marañón, Madrid - España

13:15 - 1231-4

Indicadores de calidad de la European Society of Cardiology en fibrilación auricular en centros de excelencia en España

Martín Ruiz Ortiz(1), Alejandro Isidoro Pérez Cabeza(2), Elena Arbelo Lainez(3), Francisco Marín Ortuño(4), Inmaculada Roldán Rabadán(5), Raquel Marzoa Rivas(6), Rafael Peinado Peinado(5), Almudena Valle Alberca(7), Alicia Ibáñez Criado(8), Alfonso Valle Muñoz(9), Joaquín Osca Asensi(10) y Ana del Río Lechuga(11) de (1)Cardiología. Hospital Universitario Reina Sofía, Córdoba - España, (2)Cardiología. Hospital Clínico Universitario Virgen de la Victoria, Málaga - España, (3)Cardiología. Hospital Clínic, Barcelona - España, (4)Cardiología. Hospital Clínico Universitario Virgen de la Arrixaca, Murcia - España, (5)Cardiología. Hospital Universitario La Paz, Madrid - España, (6)Cardiología. Hospital Arquitecto Marcide, Ferrol (A Coruña) - España, (7)Cardiología. Hospital Costa del Sol, Marbella (Málaga) - España, (8)Cardiología. Hospital General Universitario de Alicante, Alicante - España, (9)Cardiología. Hospital Marina Salud, Dénia (Alicante) - España, (10)Cardiología. Hospital Universitario La Fe, Valencia - España y (11)Cardiología. Hospital del S.A.S. de Jerez de la Frontera, Jerez de la Frontera (Cádiz) - España

13:30 - 1231-5

Impacto pronóstico de la consulta electrónica entre cardiología y atención primaria en pacientes con insuficiencia cardíaca

David García-Vega(1), Pilar Mazón-Ramos(1), Manuel Portela-Romero(2), Inés Gómez-Otero(1), Daniel Rey-Aldana(3), Belén Álvarez-Álvarez(1), Sergio Cinza-Sanjujo(2) y José Ramón González-Juanatey(1) de (1)Cardiología. Complejo Hospitalario Universitario de Santiago de Compostela, Santiago de Compostela (A Coruña) - España, (2)Hospital Clínico Universitario de Santiago de Compostela, Investigación Sanitaria de Santiago de Compostela (IDIS) y CIBERCV, Santiago de Compostela (A Coruña) - España y (3)Centro de Salud de A Estrada, Santiago de Compostela (A Coruña) - España

Taller

INNOVACIÓN EN TECNOLOGÍA

jueves 26 de octubre 18:30 19:45

Sala 2.4 (Planta 1)

Patrocinado por OMRON y BIOEMPRESAS

Telemedicina para el control del paciente con enfermedad cardiovascular

Frederic Llordachs

Bioimpedancia Vectorial en la valoración morfofuncional en cardiología

José Manuel García Almeida, Rincon de la Victoria (Málaga)
Isabel Vega

1234 Poster

INNOVACIÓN EN CARDIOLOGÍA, NUEVAS HERRAMIENTAS

jueves 26 de octubre 18:30 20:00

Sala M1 (Planta 1)

1234-1

Modera

Alfonso Valle Muñoz, Hospital de Denia, Dénia

18:30 - 1234-2

Teleconsulta en cardiología. Análisis de 3 años de experiencia

Carlos Sánchez Sánchez(1), Rosa María Barrios Campos(1), Ana María Moncada Ventura(1), José Ignacio Larrubia Valle(1) y Cristóbal Urbano Carrillo(1) de (1)Cardiología. Hospital Regional Universitario Carlos Haya, Málaga - España

18:36 - 1234-3

Uso de la telemedicina con inteligencia artificial para el seguimiento del paciente tras implante de válvula aórtica transcathéter

Marta Herrero Brocal(1), Raquel Samper(2), Laura Valverde Soria(1), Ana García Barrios(1), Carlos López-Menchero Ortiz de Salazar(1), Adriana Lloret Rubio(1), Laura Fuertes Kenneally(1), José Manuel Mateo Soler(1), Lucía de la Hoz Maraño(1), Fernando Torres Mezcu(1), Francisco Torres Saura(1), José Valencia Martín(1), Javier Pineda Rocamora(1), Pascual Bordes Siscar(1) y Juan Miguel Ruiz Nodar(1) de (1)Cardiología y (2) Hemodinámica. Hospital General Universitario de Alicante, Alicante - España

18:42 - 1234-4

Estudio de "Big Data" para evaluar el impacto cardiovascular en un área sanitaria tras implementación de un programa de consulta electrónica

Pilar Mazón-Ramos(1), David García-Vega(1), Diego Iglesias-Álvarez(1), José María García-Acuña(1), Manuel Portela-Romero(2), Sergio Cinza-Sanjurjo(2) y José Ramón González-Juanatey(1) de (1)Cardiología. Complejo Hospitalario Universitario de Santiago de Compostela, Santiago de Compostela (A Coruña) - España y (2)Instituto de Investigación Sanitaria de Santiago de Compostela (IDIS) y Xerencia de Xestión Integrada de Santiago (XXIS/SERGAS) y CIBERCV, Santiago de Compostela (A Coruña) - España

18:48 - 1234-5

Aprendizaje automático basado en electrocardiografía y ecocardiografía para diagnosticar amiloidosis cardíaca por transtiretina

María Gallego Delgado(1), Antonio Sánchez Puente(2), Rocío Eiros Bachiller(1), Jara Gayán Ordás(3), Mónica García Monsalvo(4), José Cañadas Salazar(5), Aitor Hernández Hernández(6), Ana de la Fuente Villena(6), Armando Oterino Manzanas(7), Verónica González Calle(8), Leticia Nieto García(9), Pilar Tamayo Alonso(5), Pedro Ignacio Dorado Díaz(1), Pedro Luis Sánchez Fernández(1) y Eduardo Villacorta Argüelles(1) de (1) Cardiología. Hospital Universitario de Salamanca, Salamanca - España, (2)Instituto de Investigación Biomédica de Salamanca, Salamanca - España, (3)Cardiología. Hospital Universitari Arnau de Vilanova, Lleida - España, (4)Cardiología. Hospital Clínico Universitario de Salamanca, Salamanca - España, (5)Medicina Nuclear. Hospital Universitario de Salamanca, Salamanca - España, (6)Cardiología. Clínica Universidad de Navarra, Madrid - España, (7)Hospital Universitario de Salamanca, Salamanca - España, (8) Hematología. Hospital Universitario de Salamanca, Salamanca - España y (9)Área Cardiovascular - Cardiología. Instituto de Investigación Biomédica de Salamanca, Salamanca - España

18:54 - 1234-6

Impacto de la implementación del sistema de e-consulta y e-diálogo en la gestión de recursos en Cardiología

Natalia Torrijos López(1), M^a Eugenia Fuentes Cañamero(1), Carlota Torres Fernández(2), Celia Villar Mariscal(1), M. Victoria Millán Núñez(1), María Yuste Domínguez(1), Clara Nuevo Gallardo(1), Miguel Sánchez Sánchez(1), José María Gimeno Montes(1), Rosa Navarro Romero(1), Javier Corral Macías(1), Ramón Rubí Matamoros(1), José Miguel Rojo Pérez(1) y José Ramón López Mínguez(1) de (1)Cardiología. Complejo Hospitalario Universitario de Badajoz, Badajoz - España y (2)Coordinación de Calidad y Seguridad de Pacientes. Complejo Hospitalario Universitario de Badajoz, Badajoz - España

19:00 - 1234-7

Impacto asistencial de consultas de alta resolución con gestión interna especializada en un servicio de cardiología. Rendimiento global y repercusión organizativa interna

Ramón Arroyo Espliguero(1), María C. Viana Llamas(1), Itsaso Rodríguez Guinea(1), M^a Isabel Rosa Lendínez(1), Amadeo J. Delgado García(2), M^a Sagrario Casas Pinillos(2), Alicia Castillo Sandoval(1), Alfonso Pérez Sánchez(1), Borja Casas Sánchez(1), Mauricio Sebastián Dávila Suconota(1), Elisa Gonzalo Alcalde(1), N. Giovanna Uribe Heredia(1), Jorge Baena Herrera(1), Antonio Manuel Rojas González(1) y M^a de los Reyes Oliva Encabo (1) de (1)Servicio de Cardiología y (2)Servicio de Admisión y Documentación Clínica. Hospital Universitario, Guadalajara - España

19:06 - 1234-8

Reducción de la brecha de género en patología cardiovascular a través de un programa de consulta electrónica entre clínicos

Víctor Jiménez Ramos(1), Pilar Mazón Ramos(1), Daniel Rey Aldana(2), Manuel Portela Romero(3), David García Vega(1), Belén Álvarez Álvarez(1), Rosa María Agra Bermejo(1), Pedro Rigueiro Veloso(1), Pablo de la Fuente López(1), Javier Adarraga Gómez(1) y José Ramón González-Juanatey(1) de (1)Cardiología. Complejo Hospitalario Universitario de Santiago de Compostela, Instituto de Investigación Sanitaria de Santiago de Compostela (IDIS), Centro Singular de Investigación en Medicina Molecular y Enfermedades Crónicas (CIMUS), y CIBERCV, Santiago de Compostela (A Coruña) - España, (2)Centro de Salud de A Estrada, A Estrada (Pontevedra) - España y (3)Centro de Salud Concepción Arenal, Santiago de Compostela (A Coruña) - España

19:12 - 1234-9

Un programa de consulta electrónica mejora la accesibilidad a la atención cardiológica y el pronóstico

Víctor Jiménez Ramos(1), Pilar Mazón Ramos(1), Sergio Cinza-Sanjurjo(2), David García Vega(1), Manuel Portela Romero(3), Moisés Rodríguez Mañero(1), Daniel Rey Aldana(4), Agustín Pía Morandeira(5), Ricardo Lage Fernández(1), Francisco Gude Sampetro(1), Pablo de la Fuente López(1), Javier Adarraga Gómez(1) y José Ramón González Juanatey (1) de (1)Cardiología. Complejo Hospitalario Universitario de Santiago de Compostela, Instituto de Investigación Sanitaria de Santiago de Compostela (IDIS), Centro Singular de Investigación en Medicina Molecular y Enfermedades Crónicas (CIMUS), y CIBERCV, Santiago de Compostela (A Coruña) - España, (2)Centro de Salud Milladoiro, Santiago de Compostela (A Coruña) - España, (3)Centro de Salud Concepción Arenal, Santiago de Compostela (A Coruña) - España, (4)Centro de Salud de A Estrada, Santiago de Compostela (A Coruña) - España y (5)Centro de Salud Noia, Santiago de Compostela (A Coruña) - España

19:18 - 1234-10

Telemedicina mediante automonitorización de biomedidas en pacientes con insuficiencia cardíaca

María del Mar Erdociain Perales(1), Domingo Orozco Beltrán(2), Vicente Bertomeu Martínez (2), Susana Lorenzo Martínez(3), M. Elena Batlle López(4), Carolina Redondo García(5), Diego Cazorla Morallón(5), Jezabel Pendás Meneau(6), Lorenzo Fácila Rubio(6), Fernando Asensio Paya(7), M. Pilar Zuazola Martínez(5), José Mira Solves(8), Vicente Bertomeu González(9) y Antonio Fernández Giménez(2) de (1)Hospital Marina Baixa de Villajoyosa, Villajoyosa/La Vila Joiosa (Alicante) - España, (2)Departamento de Medicina Clínica. Universidad Miguel Hernández, Elche (Alicante) - España, (3)Servicio de Admisión, Documentación Clínica, Atención al Usuario y Trabajo Social e Información. Fundación Hospital Alcorcón, Alcorcón (Madrid) - España, (4)Servicio de Cardiología. Fundación Hospital Alcorcón, Alcorcón (Madrid) - España, (5)Servicio de Cardiología. Hospital Universitario de San Juan, San Juan de Alicante (Alicante) - España, (6)Servicio de Cardiología. Hospital General Universitario, Valencia, Valencia - España, (7)Servicio de Cuidados Intensivos. Hospital Marina Baixa de Villajoyosa, Villajoyosa/La Vila Joiosa (Alicante) - España, (8)Departamento de Medicina Clínica. Universidad Miguel Hernández, Elche (Alicante) - España y (9)Servicio de Cardiología. Hospital Universitario San Juan de Alicante, Alicante - España

19:24 - 1234-11

Experiencia y seguridad de la E-consulta como única vía de derivación entre atención primaria y cardiología

Marta Barba Jiménez(1), María Del Rocío Costales Pavón(1), Manuel González Correa(1), María José Romero Reyes(1), Sebastián Rufián Andújar(1), David Villagómez Villegas(1), Rafael Romero Garrido(1) y Francisco Javier Molano Casimiro(1) de (1)Cardiología. Hospital Universitario Virgen de Valme, Sevilla - España

19:30 - 1234-12

La realidad virtual como herramienta de planificación quirúrgica compleja: a propósito de un caso

Marta Molina Sánchez(1), Manel Tauron Ferrer(1), Abdel Hakim Moustafa(2), César Acebes Pinilla(3), Laura Corominas García(1), Juan Francisco Tabilo Ahumada(1), Constanza Fernández de Vinzenzi(1), Carla Gotsens Asenjo(1), Elena Roselló Díez(1), Sandra Casellas Casanovas(1), Cesar Piedra Calle(1), José Montiel Serrano(1), María Ángeles Iglesias Blanco(3) y Antonino Ginel Iglesias(1) de (1)Cirugía Cardíaca, (2)Unidad de Imagen y Función Cardíaca. Servicio de Cardiología. Dimensión Lab. y (3)Dimensión Lab. Hospital de la Santa Creu i Sant Pau, Barcelona - España

19:36 - 1234-13

Modelado del conocimiento mediante reglas clínicas en el manejo de valvulopatías cardíacas para sistemas de soporte a la decisión médica

Carlos Peña Gil(1), Violeta González Salvado(2), Lorenzo Monserrat Iglesias(3), Manuela Sestayo Fernández(2), Marta Alonso Vázquez(2) y José Ramón González Juanatey(4) de (1)Rehabilitación Cardíaca. Complejo Hospitalario Universitario de Santiago de Compostela, Santiago de Compostela (A Coruña) - España, (2)Instituto de Investigación Sanitaria Santiago de Compostela (IDIS), Santiago de Compostela (A Coruña) - España, (3)Dilemma Solutions SL, Santiago de Compostela (A Coruña) - España y (4)Cardiología. Complejo Hospitalario Universitario de Santiago de Compostela, Santiago de Compostela (A Coruña) - España

19:42 - 1234-14

Estudio descriptivo Big Data del perfil de riesgo cardiovascular en población activa española

Sergio Huertas Nieto(1), Gonzalo Pizarro Sánchez(2), José Ángel Cabrera Rodríguez(1), David de Juan Gómez(3), Leopoldo Álvarez Martín(3), Francisco José Perales Soler(3), Fernando Camino(3), Fátima Sánchez Cabo(4) y Borja Ibáñez Cabeza(5) de (1)Cardiología. Hospital Universitario Quironsalud Madrid, Pozuelo de Alarcón (Madrid) - España, (2)Cardiología. Hospital Universitario Ruber Juan Bravo, Madrid - España, (3)Quironprevención, Madrid - España, (4)Bioinformática. Centro Nacional de Investigaciones Cardiovasculares (CNIC), Madrid - España y (5)Centro Nacional de Investigaciones Cardiovasculares (CNIC), Madrid - España

19:48 - 1234-15

Validación clínica de un sistema experto de ayuda a la decisión clínica en el manejo de pacientes con miocardiopatía hipertrófica

Lorenzo Monserrat Iglesias(1), Roberto Barriales Villa(2), Ángela López Sainz(3), Fernando de Frutos Seminario(4), Victoria Espejo Bares(5), José María Larrañaga Moreira(2), Francisco José Bermúdez Jiménez(6), Rocío Blanco(7), Lorena Gómez Burgueño(5), David López Cuenca(8), Nerea Mora Ayestarán(4), Marta Fernández Galindo(5), Belén Peiró Aventín(4), Carlos Peña Gil(9) y Juan Ramón Gimeno Blanes(8) de (1)Cardiología. Dilemma Solutions, A Coruña (A Coruña) - España, (2)Cardiología. Complejo Hospitalario Universitario de A Coruña. CIBERCV, A Coruña (A Coruña) - España, (3)Cardiología. Hospital Clínic, Barcelona - España, (4)Cardiología. Hospital Universitario Puerta de Hierro Majadahonda Madrid, Madrid - España, (5)Cardiología. Hospital Universitario 12 de Octubre, Madrid - España, (6)Cardiología. Complejo Hospitalario Universitario de Granada, Granada - España, (7)Cardiología. Hospital Hospital Son Llätzer, Palma de Mallorca (Illes Balears) - España, (8)Cardiología. Hospital Clínico Universitario Virgen de la Arrixaca, Murcia - España y (9)Cardiología. Complejo Hospitalario Universitario de Santiago de Compostela, Instituto de Investigación Sanitaria de Santiago de Compostela (IDIS), Centro Singular de Investigación en Medicina Molecular y Enfermedades Crónicas (CIMUS), y CIBERCV, Santiago de Compostela (A Coruña) - España

19:54 - 1234-16

Evaluación del impacto de la monitorización hemodinámica con CardioMEMS en pacientes con insuficiencia cardíaca: un análisis de coste-efectividad

Andrea Carrete Barca(1), Pau Codina Verdaguer(1), José Ángel Vicente Gómez(1), Guillem Hernández Guillamet(1), Laura Ricou Ríos(1), Victoria Vilalta del Olmo(1), Germán Cediell Calderón(1), Evelyn Santiago Vacas(1), Mar Domingo(1), Andrea Borrellas Martín(1), Oriol Estrada(1), Jordi Ara(1), Josep Lupón Rosés(1), Antoni Bayés-Genis(1) y Francesc López Seguí(1) de (1)Hospital Universitari Germans Trias i Pujol, Badalona (Barcelona) - España

Track de Investigación Básica

INTRODUCCIÓN AL PROGRAMA

viernes 27 de octubre 8:50 9:00

Sala Virtual

Sesión disponible únicamente Online

Presentación

Juan José Gómez Doblas, Hospital Universitario Virgen de la Victoria, Málaga
Gemma Vilahur, Hospital de la Santa Creu i Sant Pau, Barcelona

Track de Investigación Básica

NOVEDADES EN LA CONEXIÓN ENTRE INFLAMACIÓN Y ENFERMEDAD CARDIOVASCULAR

viernes 27 de octubre 9:00 10:00

Sala Virtual

Sesión disponible únicamente Online

9:00 - Respiración mitocondrial en macrófagos: nueva diana terapéutica para tratar la obesidad

David Sancho, Madrid

9:20 - Funciones de los PCSK9 más allá de sus beneficios en la reducción del colesterol

María Borrell, Hospital de la Santa Creu i Sant Pau, Barcelona

9:40 - Inflamma-miRs y patología cardiovascular

Constantino Martínez Gómez, Murcia

1235 Poster

ÚLTIMAS NOVEDADES EN CIENCIA Y SALUD

viernes 27 de octubre 9:00 10:00

Sala M3 (Planta 1)

1235-1

Moderar

Ana Planavila Porta, Facultad de Biología, Universitat Barcelona, Barcelona

9:00 - 1235-2

Estudio de la dosis óptima de vesículas extracelulares derivadas de cardiosferas para efecto anti-senescencia

Alba Aguirre Acosta(1), Vanesa Cañadilla(1), Laura Casado Mayo(1), Lidia Gómez-Cid(1), Ángel Pinto(1), Juan Miguel Gil Jaurena(1), María E. Fernández-Santos(1), Francisco Fernández-Avilés(1) y Lilian Grigorian(1) de (1)Cardiología. Hospital General Universitario Gregorio Marañón, Madrid - España

9:06 - 1235-3

Alteraciones de poblaciones de células inmunitarias en pacientes con válvula aórtica calcificada: importancia de la inmunosenescencia

Alejandro Junco Vicente(1), María Martín Fernández(2), Javier Rodríguez Carrio(3), Ana María Suárez Díaz(4), Paula Fernández Martínez(5), Ana María Barral Varela(6) y Isabel Rodríguez García(7) de (1)Cardiología. Hospital San Agustín, Avilés (Asturias) - España, (2) Cardiología. Hospital Universitario Central de Asturias, Oviedo (Asturias) - España, (3)Área de Inmunología, Departamento de Biología Funcional, Facultad de Medicina; Grupo de Investigación Básica y Traslacional en Enfermedades Inflamatorias, Instituto de Investigación Sanitaria del Principado de Asturias. Universidad de Oviedo. HUCA, Oviedo (Asturias) - España, (4)Área de Inmunología, Departamento de Biología Funcional, Facultad de Medicina; Grupo de Investigación Básica y Traslacional en Enfermedades Inflamatorias, Instituto de Investigación Sanitaria del Principado de Asturias. Universidad de Oviedo. HUCA, Oviedo (Asturias) - España, (5)Plataforma de Bioestadística y Epidemiología, Instituto de Investigación Sanitaria del Principado de Asturias. Universidad de Oviedo. HUCA, Oviedo (Asturias) - España, (6)Cirugía Cardíaca. Hospital Universitario Central de Asturias, Oviedo (Asturias) - España y (7)Grupo de Investigación en Patología Cardíaca, Instituto de Investigación Sanitaria del Principado de Asturias. Universidad de Oviedo. HUCA, Oviedo (Asturias) - España

9:12 - 1235-4

Utilidad del biomarcador ST2S en el estudio de la fibrilación auricular

Laila González Melchor(1), Francisco Javier García Seara(1), José Luis Martínez Sande(1), Moisés Rodríguez Mañero(1), Xesús Alberte Fernández López(1), Teba González Ferrero(1), Carlos Minguito Carazo(1) y José Ramón González Juanatey(1) de (1)Cardiología. Complejo Hospitalario Universitario de Santiago de Compostela, Santiago de Compostela (A Coruña) - España

9:18 - 1235-5

Papel de la inflamación en la fibrilación auricular. Biomarcadores específicos de daño tisular, remodelado auricular y disregulación de la angiogénesis

Francisco Javier Quesada Ocete(1), Paula Castillo Martínez(2), María García González(2), Raimundo Cervera Vidal(3), Silvia Simarro de Pascual(3), Blanca Quesada Ocete(4), Guillem Llopis Gisbert(4), Alba Cerveró Rubio(4), Víctor Palanca Gil(4), Javier Jiménez Bello(4), Ana Payá Chaume(4), Rafael Payá Serrano(4), Roberto Tebar Martínez(3), Fernando Vidal-Vanaclocha(5) y Aurelio Quesada Dorador(4) de (1)Escuela del Doctorado. Universidad Católica de Valencia San Vicente Mártir, Valencia - España, (2)Universidad Católica de Valencia San Vicente Mártir, Valencia - España, (3)PERSONA BIOMED SPAIN, Valencia - España, (4)Consortio Hospital General Universitario, Valencia - España y (5) Biochemistry and Molecular Medicine, GW Cancer Center. George Washington University School of Medicine and Health Sciences, Washington DC (Washington) - Estados Unidos

9:24 - 1235-6

Efecto de dapagliflozina en la infección por COVID-19 y el riesgo de hospitalización

José Seijas Amigo(1), Ángel Salgado Barreira(2), Moisés Rodríguez Mañero(1), María Piñeiro Lamas(3), Sonia Eiras Penas(4), Alberto Cordero Fort(5), José Ramón González Juanatey(1) y Adolfo Figueiras(3) de (1)Cardiología. Complejo Hospitalario Universitario de Santiago de Compostela, Santiago de Compostela (A Coruña) - España, (2)Universidad de Santiago de Compostela, Santiago de Compostela (A Coruña) - España, (3)Medicina Preventiva y Salud Pública. Universidad de Santiago de Compostela, Santiago de Compostela (A Coruña) - España, (4)Translational Cardiology Group. Instituto de Investigación Sanitaria Santiago de Compostela (IDIS), Santiago de Compostela (A Coruña) - España y (5)Cardiología. Hospital Universitario de San Juan, San Juan de Alicante (Alicante) - España

9:30 - 1235-7

Infarto de miocardio y ritmo circadiano: influye la luz o el despertador?

Juan Carlos Díaz Polanco(1), Amanda Leandro Barros(1), Carlos Tejada González(1), Antonio Ruiz Saavedra(1), Jenny Milagros Gómez Delgado(1), Teresa Romero Delgado(1), Daniel García Arribas(1), Juan-María de Alba Montero(1), Vanesa Bonilla Jiménez(1), Eva M. García Romo(1), Javier García-Pérez Velasco(1), Javier García Segovia(1), Miguel A. Longás Tejero(1), Joaquín J. Alonso Martín(2) y José Alberto García Lledó(1) de (1) Cardiología. Hospital Universitario Príncipe de Asturias, Alcalá de Henares (Madrid) - España y (2)Código Infarto Madrid, Madrid - España

9:36 - 1235-8

Identificación de perfiles clínicos en pacientes con enfermedades cardiovasculares mediante algoritmos de clustering

Jorge Vélez García(1), Nicolás Rosillo Ramírez(1), Lourdes Vicent Alaminos(1), Guillermo Moreno Muñoz(1), José Luis Bernal Sobrino(2) y Héctor Bueno Zamora(1) de (1)Servicio de cardiología y (2)Departamento de Análisis de Información y Control de Gestión. Hospital Universitario 12 de Octubre, Madrid - España

9:42 - 1235-9

Disminución de la heterogeneidad electrofisiológica entre las zonas limítrofe y lejana a la zona infartada mediante la inhibición de las enzimas desacetilasas de histonas. Estudio experimental

Patricia Genovés Martínez(1), Óscar Julián Arias Mutis(2), Germán Parra Giraldo(1), Luis Such-Miquel(3), Irene del Canto Serrano(4), Manuel Zarzoso Muñoz(3), Johan Ortiz-Guzmán(1), Antonio Alberola Aguilar(1), Luis Such Belenguer(1) y Francisco Javier Chorro Gascó(5) de (1)Fisiología. Facultad de Medicina y Odontología, Universidad de Valencia, Valencia - España, (2)Centro de Investigación Biomédica en Red de Enfermedades Cardiovasculares (CIBER-CV), Madrid - España, (3)Fisioterapia. Universitat de València, Valencia - España, (4)Ingeniería electrónica. Universitat de València, Valencia - España y (5)Fundación de Investigación del Hospital Clínico de Valencia - INCLIVA, Valencia - España

9:48 - 1235-10

Impacto emocional derivado de un ingreso de causa cardiovascular. Subanálisis del estudio SEC-HARIPA. Comunicación efectiva y percepción de riesgos en el ámbito de la patología cardiovascular aguda

Juan Górriz Magaña(1), Ramón Maruri Sánchez(2), Nahikari Salterain González(3), Miguel Lapeña Reguero(4), Ana Elvira Laffond(5), Amanda Leandro Barros(6), Alejandro Gutiérrez Fernández(7), Kinan Rajjoub-Almahdi(8), Silvia Prieto González(9), Blanca Alcón Durán(10), Alejandro Durante López(11), Pedro Martínez Losas(12), Javier López Pais(13), Pablo Díez Villanueva(14) y Jordi Bañeras Rius(8) de (1)Cardiología. Hospital Central de la Defensa, Madrid - España, (2)Cardiología. Hospital Universitario Fundación Jiménez Díaz, Madrid - España, (3)Cardiología. Clínica Universidad de Navarra, Pamplona/Iruña (Navarra) - España, (4)Cardiología. Complejo Hospitalario Universitario A Coruña, A Coruña (A Coruña) - España, (5)Cardiología. Complejo Asistencial Universitario de Salamanca, Salamanca - España, (6)Cardiología. Hospital Universitario Príncipe de Asturias, Alcalá de Henares (Madrid) - España, (7)Cardiología. Complejo Hospitalario San Millán - San Pedro, Logroño (La Rioja) - España, (8)Cardiología. Hospital Universitario Vall d'Hebrón, Barcelona - España, (9)Cardiología. Hospital San Agustín, Avilés (Asturias) - España, (10)Cardiología. Clínica La Milagrosa, S.A., Madrid - España, (11)Cardiología. Hospital Universitario 12 de Octubre, Madrid - España, (12)Cardiología. Hospital Universitario Infanta Leonor, Madrid - España, (13)Cardiología. Complejo Hospitalario Universitario de Ourense, Ourense - España y (14)Cardiología. Hospital Universitario de la Princesa, Madrid - España

9:54 - 1235-11

Características clínicas, atención hospitalaria y pronóstico de los pacientes ingresados por amiloidosis cardíaca en los hospitales españoles entre 2016 y 2020

Alberto Esteban Fernández(1), Manuel Anguita Sánchez(2), Náyade del Prado(3), María Anguita Gámez(4), Nicolás Rosillo Ramírez(3), José Luis Bernal Sobrino(3), Cristina Fernández Pérez(3), Nuria Acosta García(1), Raúl Gascuña Rubia(1), M^a del Carmen Manzano Nieto(1), Juan José Gómez Doblas(5), Julián Pérez Villacastín(4), Sara Corredera García(1), Inmaculada Fernández Rozas(1) y Francisco Javier Elola Somoza(3) de (1) Hospital Severo Ochoa, Leganés (Madrid) - España, (2) Hospital Universitario Reina Sofía, Córdoba - España, (3) Fundación IMAS, Madrid - España, (4) Hospital Clínico San Carlos, Madrid - España y (5) Hospital Clínico Universitario Virgen de la Victoria, Málaga - España

Track de Investigación Básica

AVANCES EN EL CONOCIMIENTO DE LAS MIOCARDIOPATÍAS

viernes 27 de octubre 10:00 11:00

Sala Virtual

Sesión disponible únicamente Online

10:00 - Amiloidosis cardíaca por transtirretina: de la patofisiología al tratamiento

Esther González López, Hospital Universitario Puerta de Hierro Majadahonda, Majadahonda

10:20 - ¿Pueden los RNAs no codificantes ayudarnos a conocer mejor las miocardiopatías?

Aitana Braza-Boils, Valencia

10:40 - Avances a nivel molecular en fibrosis miocárdica intersticial: aproximándonos a un mejor pronóstico de la enfermedad

Susana Ravassa Albéniz, Pamplona

Track de Investigación Básica

ÁCIDOS GRASOS ESENCIALES: REDESCUBRIENDO NUEVAS PROPIEDADES A NIVEL CARDIOVASCULAR

viernes 27 de octubre 11:30 12:30

Sala Virtual

Sesión disponible únicamente Online

11:30 - GLA: beneficios de un ácido graso esencial en la leche materna

Mercedes Ricote Pacheco, Madrid

11:50 - Efectos beneficiosos de los aceites esenciales de la dieta mediterránea sobre la microbiota intestinal y la cardiopatía isquémica

Josué Delgado Perón, Málaga

12:10 - Resolvinas: el poder anti-inflamatorio de los omega-3

Ana María Briones Alonso, Madrid

Simposio

LA INGENIERÍA BIOMÉDICA EN EL FUTURO DE LA CARDIOLOGÍA

viernes 27 de octubre 12:15 13:45

Sala 1.2 (Planta 0)

Sesión conjunta SEC / Ingeniería Biomédica

Moderadores

José M. De la Torre Hernández, Hospital Universitario Marques de Valdecilla, Santander
Enrique Gómez Aguilera, Universidad Politécnica de Madrid

Modelos computacionales del corazón

Joaquín Osca Asensi, Hospital Universitario Y Politécnico la Fe, València

Modelos computacionales del corazón

Francisco Javier Saiz Rodríguez, Universidad Politécnica de Valencia

Imágenes médicas en cardiotoxicidad

Héctor Bueno, Hospital Universitario 12 de Octubre, Madrid

Imágenes médicas en cardiotoxicidad

Alexander P. Seiffert, Universidad Politécnica de Madrid

Detección y medicina de precisión con IA para cardiología

Manuel Marina Breyse, Centro Nacional de Investigaciones Cardiovasculares

Detección y medicina de precisión con IA para cardiología

José María Lillo Castellano, Centro Nacional de Investigaciones Cardiovasculares

Track de Investigación Básica

AHONDANDO EN LAS COMUNICACIONES CRUZADAS ENTRE EL CORAZÓN Y OTROS ÓRGANOS

viernes 27 de octubre 12:30 13:30

Sala Virtual

Sesión disponible únicamente Online

12:30 - Fenotipos de obesidad y la enfermedad cardiovascular: impactan todos por igual?

Amaia Rodríguez Murueta, Navarra

12:50 - El hipotálamo y salud cardiovascular: papel clave de la AMPK

Miguel López, Santiago de Compostela

13:10 - Fisiopatología del síndrome cardio-renal

Gema Ruiz Hurtado, Madrid

1233 Comunicaciones Mini Orales

AVANCES CIENTÍFICOS, EN EL MANEJO Y GESTIÓN

viernes 27 de octubre 15:30 17:00

Sala M1 (Planta 1)

1233-1

Moderador

María Borrell, Hospital de la Santa Creu i Sant Pau, Barcelona

15:30 - 1233-2

Caracterización en tiempo real de las lesiones de radiofrecuencia mediante impedancia multifrecuencial local con corrección térmica

Gerard Amorós Figueras(1), Sergi Casabella-Ramón(1), Zoraida Moreno Weidmann(1), Javier Rosell Ferrer(2) y José M^a Guerra Ramos(1) de (1)Servicio de Cardiología, Hospital de la Santa Creu i Sant Pau, IIB-Sant Pau, UAB, CIBERCV, Barcelona - España y (2) Departamento de Ingeniería Electrónica, Grupo de Instrumentación Electrónica y Biomédica, Universidad Politécnica de Cataluña, Barcelona - España

15:38 - 1233-3

Mucina 16 o antígeno carbohidrato 125: presencia en células mesoteliales del epicardio y relaciones adyacentes

Sonia Eiras(1), Xiaoran Fu(2), Rumeysa Basdas(2), Rafael de la Espriella Juan(3), David García-Vega(4), Julio Núñez Villota(3) y José Ramón González-Juanatey(4) de (1)Hospital Clínico Universitario de Santiago de Compostela, Investigación Sanitaria de Santiago de Compostela (IDIS) y CIBERCV, Santiago de Compostela (A Coruña) - España, (2) Cardiología Traslacional. Hospital Clínico Universitario de Santiago de Compostela, Investigación Sanitaria de Santiago de Compostela (IDIS) y CIBERCV, Santiago de Compostela (A Coruña) - España, (3)Cardiología. Hospital Clínico Universitario de Valencia, Valencia - España y (4)Cardiología. Complejo Hospitalario Universitario de Santiago de Compostela, Santiago de Compostela (A Coruña) - España

15:46 - 1233-4

Desarrollo de minicorazones y biorrobots cardíacos mediante bioingeniería

Elena Cano Rincón(1), Cristina Pogontke Díaz(1), Adrián Ruiz Villalba(1), Juan Antonio Guadix Domínguez(1) y José María Pérez Pomares(1) de (1)Departamento de Biología Animal, Facultad de Ciencias, Universidad de Málaga; Instituto Malagueño de Biomedicina (IBIMA)-Plataforma BIONAND, Junta de Andalucía-Universidad de Málaga, Málaga - España

15:54 - 1233-5

Efecto de empagliflozina y/o sacubitrilo/valsartán sobre el perfil lipoproteico, glicoproteico y lipídico en un modelo porcino de infarto de miocardio

Daina Martínez Falguera(1), Neus Martínez Micaelo(2), Albert Teis(3), Gemma Ferrer Curriu(1), Julia Aranyó(3), Oriol Rodríguez Leor(3), Edgar Fadeuilhe(3), Santiago Roura(1), Antoni Bayés Genís(3), Felipe Bisbal(3), Nuria Amigó Grau(2) y Carolina Gálvez Montón(1) de (1)ICREC Research Program. Fundació Institut en Ciències de la Salut Germans Trias i Pujol, Badalona (Barcelona) - España, (2)Biosfer Teslab, Reus (Tarragona) - España y (3)Hospital Universitari Germans Trias i Pujol, Badalona (Barcelona) - España

16:02 - 1233-6

Cuantificación a corto plazo repetitiva inapropiada de NT-proBNP es asociada a costes innecesarios para el sistema de salud

Joana Lima Lopes(1), Miguel Santos(1), Inês Fialho(1), Mariana Passos(1), Carolina Mateus(1), Ana Filipa Gerardo(1), Inês Miranda(1), Nuno Cabanelas(1) y João Bicho Augusto(1) de (1)Cardiología. Hospital Prof. Doutor Fernando Fonseca, EPE., Amadora (Lisboa) - Portugal

16:10 - 1233-7

El efecto terapéutico de vesículas extracelulares embebidas en hidrogel de matriz cardíaca en modelo porcino de cardiopatía isquémica

Laura Casado Mayo(1), Vanessa Cañadilla Martín(1), Alba Aguirre Acosta(1), Lidia Gómez Cid(1), Ricardo Sanz-Ruiz(1), Alejandra Ocampo(1), Verónica Crisóstomo Ayala(2), María Eugenia Fernández Santos(1), Ana González Mansilla(1), Javier Bermejo(1), Francisco Fernández-Avilés(1) y Lilian Grigorian(1) de (1)Instituto de Investigación Sanitaria Gregorio Marañón, Madrid - España y (2)Centro de Cirugía de Mínima Invasión (CCMI) de Cáceres "Jesús Usón", Cáceres - España

16:18 - 1233-8

La falta de expresión del factor de transcripción N2RF2/COUP-TFII en la región del septo transversal durante el desarrollo embrionario provoca malformaciones cardíacas

Juan Antonio Guadix Domínguez(1), Sofía Latorre Redolí(1), Cristina Pogontke Díaz(1), Elena Cano Rincón(1) y José María Pérez Pomares(1) de (1)Departamento de Biología Animal, Facultad de Ciencias, Universidad de Málaga; Instituto Malagueño de Biomedicina (IBIMA)-Plataforma BIONAND, Junta de Andalucía-Universidad de Málaga, Málaga - España

16:26 - 1233-9

Terapia intracoronaria mediante secretoma de células derivadas de cardiosferas en un modelo porcino de infarto de miocardio crónico: evaluación de la seguridad a corto y largo plazo

Claudia Báez Díaz(1), Virginia Blanco Blázquez(1), Francisco Miguel Sánchez Margallo(2), Axiel Torrescusa(3), María Pulido(3), Esther López(4), Ángel Arenal Maíz(5) y Verónica Crisóstomo Ayala(1) de (1)Área Cardiovascular. Centro de Cirugía de Mínima Invasión (CCMI) de Cáceres "Jesús Usón", Cáceres - España, (2)CCMIJU. Centro de Investigación Biomédica en Red de Enfermedades Cardiovasculares (CIBER-CV), Madrid - España, (3) Centro de Cirugía de Mínima Invasión (CCMI) de Cáceres "Jesús Usón", Cáceres - España, (4)CCMIJU. Red Española de Terapias Avanzadas RICORS-TERAV, Madrid - España y (5) Hospital General Universitario Gregorio Marañón, Madrid - España

16:34 - 1233-10

Asociación entre ciclofilinas y factores de riesgo cardiovascular en pacientes con enfermedad arterial coronaria

Gonzalo De Urbano Seara(1), Alejandro Manuel López Pena(1), Jorge Armesto Rivas(1), Jeremías Bayón Lorenzo(1), Ramón Ríos Vázquez(1), Tania Seoane García(1), Rosa Alba Abellas Sequeiros(1), Melisa Santás Álvarez(1), Juliana Elices Teja(1), Raúl Franco Gutiérrez(1), Noelia Rojo Prieto(1), Andrea López López(1), Raymundo Ocaranza Sánchez(1) y Carlos González Juanatey(1) de (1)Servicio de Cardiología. Hospital Universitario Lucus Augusti, Lugo - España

16:42 - 1233-11

Evaluación del impacto de la creación de un hospital de día cardiológico para seguimiento precoz tras un ingreso por insuficiencia cardíaca: análisis retrospectivo de las historias clínicas electrónicas mediante procesamiento del lenguaje natural

David Vaqueriza Cubillo(1), Eloy Gómez Mariscal(1), Marta Domínguez Muñoa(1), Verónica Suberviola Sánchez-Caballero(1), Cristina Beltrán Herrera(1), Ana M^a Sánchez Hernández(1), Sem Briongos Figueroa(1), María Teresa Nogales Romo(1), Pedro Martínez Losas(1), Zaira Gómez Álvarez(1), María Benavent Núñez(2), Guillermo López Yepes(2), Javier Arias Manjón(2), Iago Romero Ogando(2) y Roberto Muñoz Aguilera(1) de (1)Servicio de Cardiología. Hospital Universitario Infanta Leonor, Madrid - España y (2)Grupo de Investigación. Medsavana SL, Madrid - España

16:50 - 1233-12

Cambios en el perfil de presentación y pronóstico de pacientes hospitalizados con diagnóstico de miocarditis en los últimos 20 años

Natalia Torrijos López(1), Clara Nuevo Gallardo(1), Juan Manuel Nogales Asensio(1), Miguel Sánchez Sánchez(1), Rosa Navarro Romero(1), José María Gimeno Montes(1), Javier Corral Macías(1), Ramón Rubí Matamoros(1), José Miguel Rojo Pérez(1), Andrea Alonso Campana(1), Eugenio Picazo Feu(1) y José Ramón López Mínguez(1) de (1) Cardiología. Complejo Hospitalario Universitario de Badajoz, Badajoz - España

16:58 - 1233-13

Reducción en reingresos y visitas a urgencias después de una cirugía cardíaca con un seguimiento precoz en un hospital de día cardiológico

David Vaqueriza Cubillo(1), Eloy Gómez Mariscal(1), Cristina Beltrán Herrera(1), Verónica Suberviola Sánchez-Caballero(1), Marta Domínguez Muñoa(1), María Luisa Giganto Arroyo(1), José Manuel Cano Moracho(1), Laura Mora Yagüe(1), Silvia Jiménez Loeches(1), Cristina de Cortina Camarero(1), María del Mar Sarrión Catalá(1), Gregorio Pablo Cuerpo Caballero(2), Ángel González Pinto(2), Alejandro Cortés Beringola(1) y Roberto Muñoz Aguilera(1) de (1)Servicio de Cardiología. Hospital Universitario Infanta Leonor, Madrid - España y (2)Servicio de Cirugía Cardíaca. Hospital General Universitario Gregorio Marañón, Madrid - España

Simposio

EHEALTH APLICADA A CARDIOLOGÍA

viernes 27 de octubre 17:15 18:15

Sala M5 (Planta 1)

Moderadores

Lorenzo Fácila Rubio, Consorcio Hospital General Universitario de Valencia, València

Rafael Carlos Vidal Pérez, Complejo Hospitalario Universitario A Coruña, A Coruña

ChatGPT

Julián Isla Gómez

Impresión 3D y su papel en cardiología

Abdel Hakim Moustafa, Hospital de la Santa Creu i Sant Pau, Barcelona

Simulación médica virtual

Jordi Bañeras Rius, Hospital Universitari Vall D'hebron, Barcelona

Simposio Satélite

EL CORAZÓN DE LA INNOVACIÓN. SEGUNDA EDICIÓN CENTRADOS EN LA HUMANIZACIÓN, SOSTENIBILIDAD E INNOVACIÓN EN SALUD CARDIOVASCULAR

viernes 27 de octubre 20:00 21:15

Jardines de San Telmo

Patrocinado por **ASTRAZÉNECA**

Moderadora

Patricia Betancort

Ponente

Reyes Abad, Hospital Universitario Miguel Servet, Zaragoza

Ponente

Rodrigo Gutiérrez, Dirección General de Humanización y Atención Sociosanitaria.

Consejería de Sanidad en Junta de Comunidades de Castilla-La Mancha. Presidente de la Sociedad Española de Atención al Usuario de la Sanidad (SE AUS)

Ponente

Julio Mayol, Hospital Universitario Clínico San Carlos, Madrid

Ponente

Pilar Pasaron, Responsable de Asuntos Corporativos y Directora de la Fundación

AstraZeneca

Comunicaciones Orales

MEJORES COMUNICACIONES CARDIOLOGÍA BÁSICA Y TRASLACIONAL

sábado 28 de octubre 9:00 10:30

Sala 2.2 (Planta 1)

-1

Moderador

José M. De la Torre Hernández, Hospital Universitario Marques de Valdecilla, Santander

-2

Jurado

José María de la Torre Hernández, Héctor Bueno, Francisco Javier Chorro Gascó, María

Borrell Pagés, Ana Planavila Porta, Gemma Vilahur García

9:00 - -3

Papel de los electrogramas registrados por el desfibrilador durante taquicardia ventriculares monomórficas como ayuda para la ablación de las mismas

Jesus Daniel Martinez Alday(1), Mercedes Ortiz Patón(2), José Luis Ibáñez Criado(3), Javier García Fernández(4), José Miguel Ormaetxe Merodio(5), Enrique Rodríguez Font(6), Javier Moreno Planas(7), Miguel Álvarez López(8), Julio Martí Almor(9), María López Gil(10), Dolores García Medina(11), Ricardo Ruiz Granell(12), Rafael Peinado Peinado(13), Víctor Bazán Gelizo(14) y Jesús Almendral Garrote(15) de (1)Cardiología-Electrofisiología. Hospital Universitario de Basurto, Bilbao (Vizcaya) - España, (2)Cardiología-Electrofisiología. HM Hospitales, Madrid - España, (3)Hospital General Universitario de Alicante, Alicante - España, (4)Cardiología-Electrofisiología. Hospital Universitario de Burgos, Burgos - España, (5)Cardiología-Electrofisiología. Hospital Universitario de Basurto, Bilbao (Vizcaya) - España, (6)Cardiología-Electrofisiología. Servicio de Cardiología, Hospital de la Santa Creu i Sant Pau, IIB-Sant Pau, UAB, CIBERCV, Barcelona - España, (7)Cardiología-Electrofisiología. Hospital Universitario Ramón y Cajal, Madrid, Madrid - España, (8)Cardiología-Electrofisiología. Hospital Universitario Virgen de las Nieves, Granada - España, (9)Cardiología-Electrofisiología. Hospital del Mar, Barcelona - España, (10)Cardiología-Electrofisiología. Hospital Universitario 12 de Octubre, Madrid - España, (11)Cardiología-Electrofisiología. Hospital Universitario Virgen de Valme, Sevilla - España, (12)Cardiología-Electrofisiología. Hospital Clínico Universitario de Valencia, Valencia - España, (13)Cardiología-Electrofisiología. Hospital Universitario La Paz, Madrid - España, (14)Cardiología-Electrofisiología. Hospital German Trias y Pujol, Barcelona - España y (15)HM Hospitales, Madrid - España

9:15 - -4

Desenmascarando el mecanismo de activación del fibroblasto cardiaco reparativo durante el remodelado ventricular post-infarto

Adrián Ruiz-Villalba(1), Silvia C Hernandez(2), Marina Ainciburu(3), Amaia Vilas-Zomoza(3), Laura Sudupe(4), Sarai Sarvide(3), Nuria Planell(5), Patxi San Martin-Uriz(3), Purificación Ripalda-Cemboráin(6), Emma Muiños-López(6), Gloria Abizanda Sarasa(6), Jose Mª Perez-Pomares(7), David Cabrero-Gomez(4) y Felipe Prosper Cardoso(8) de (1)Universidad de Málaga, Málaga - España, (2)Albert Einstein College of Medicine, Nueva York (New York) - Estados Unidos, (3)Advanced Genomics Laboratory. Centro de Investigación Médica Aplicada (CIMA), Pamplona/Iruña (Navarra) - España, (4)Biological & Environmental Sciences & Engineering Division. King Abdullah University of Science & Technology, Thuwal (Al Qasim) - Arabia Saudita, (5)NavarraBiomed. Complejo Hospitalario de Navarra, Pamplona/Iruña (Navarra) - España, (6)Medicina Regenerativa. Centro de Investigación Médica Aplicada (CIMA), Pamplona/Iruña (Navarra) - España, (7)Biología Animal. Universidad de Málaga, Málaga - España y (8)Hematología. Clínica Universidad de Navarra, Pamplona/Iruña (Navarra) - España

9:30 - -5

Efecto modulador de semaglutida en la secreción de exosomas del tejido adiposo epicárdico y subcutáneo e inflamación en células endoteliales y neutrófilos

David Sánchez López(1), Adán Lestegás Soto(1), Xocas Vázquez Abuín(1), David García Vega(2), Juan Evaristo Viñuela Roldán(3), Jose Manuel Martínez Cereijo(4), Laura Reija López(4), Ángel Luis Fernández González(4), José Ramón González Juanatey(5) y Sonia Eiras Penas(6) de (1)Cardiología Traslacional. Instituto de Investigación Sanitaria Santiago de Compostela (IDIS), Santiago de Compostela (A Coruña) - España, (2)Servicio de Cardiología. Complejo Hospitalario Universitario de Santiago de Compostela, Santiago de Compostela (A Coruña) - España, (3)Servicio de Inmunología. Complejo Hospitalario Universitario de Santiago de Compostela, Santiago de Compostela (A Coruña) - España, (4)Servicio de Cirugía Cardíaca. Complejo Hospitalario Universitario de Santiago de Compostela, Santiago de Compostela (A Coruña) - España, (5)Hospital Clínico Universitario de Santiago de Compostela, Investigación Sanitaria de Santiago de Compostela (IDIS) y CIBERCV, Santiago de Compostela (A Coruña) - España y (6)Instituto de Investigación Sanitaria Santiago de Compostela (IDIS), Santiago de Compostela (A Coruña) - España

9:45 - -6

El pez cebrá mutante *dspb*^{-/-} como modelo para la miocardiopatía arritmogénica – el impacto de la actividad física

Serena Evelina Margaretha Munteanu(1), Jesús Wagih Gómez(1), Elisa Nicolás Rocamora(2), Cristina Gil Ortuño(2), Ángel Bernabé García(3), Eva Cabrera-Romero(4), María Luisa Cayuela Fuentes(5), Juan Ramón Gimeno Blanes(6) y María Sabater Molina(7) de (1)Cardiogenética. Instituto Murciano de Investigación Biosanitaria IMIB Pascual Parrilla, Murcia - España, (2)Universidad de Murcia, Murcia - España, (3)Instituto Murciano de Investigación Biosanitaria IMIB Pascual Parrilla, Murcia - España, (4)Unidad de Cardiopatías Familiares, Servicio Cardiología. Hospital Universitario Puerta de Hierro, Majadahonda (Madrid) - España, (5)Cirugía Digestiva, Endocrina y Transplante de Órganos Abdominales, Área de Cirugía Experimental. Instituto Murciano de Investigación Biosanitaria Virgen de la Arrixaca, Murcia - España, (6)Unidad de Cardiopatías Familiares, Servicio Cardiología. Hospital Clínico Universitario Virgen de la Arrixaca, Murcia - España y (7)Cardiogenética, Instituto Murciano de Investigación Biosanitaria. Universidad de Murcia, Murcia - España

10:00 - -7

Efectos sobre la inducibilidad de taquicardia ventricular y la función cardíaca de la administración intracoronaria de secretoma de células derivadas de cardioesferas tras un infarto de miocardio experimental

Claudia Báez Díaz(1), Virginia Blanco Blázquez(1), Francisco Miguel Sánchez Margallo(2), Axiel Torrecusa(3), María Pulido(3), Esther López(4), Ángel Arenal Maíz(5) y Verónica Crisóstomo Ayala(1) de (1)Área Cardiovascular. Centro de Cirugía de Mínima Invasión (CCMI) de Cáceres "Jesús Usón", Cáceres - España, (2)Centro de Cirugía de Mínima Invasión "Jesús Usón". Centro de Investigación Biomédica en Red de Enfermedades Cardiovasculares (CIBER-CV), Madrid - España, (3)Centro de Cirugía de Mínima Invasión (CCMI) de Cáceres "Jesús Usón", Cáceres - España, (4)Centro de Cirugía de Mínima Invasión "Jesús Usón". Red Española de Terapias Avanzadas RICORS - TERA, Madrid - España y (5)Hospital General Universitario Gregorio Marañón, Madrid - España

10:15 - -8

Valoración de la seguridad y efecto terapéutico de la administración local de secretoma de origen cardíaco en un modelo preclínico de isquemia-reperfusión

Claudia Báez Díaz(1), Virginia Blanco Blázquez(1), Axiel Torrecusa(1), Verónica Álvarez(2), María Pulido(2), Esther López(3), Francisco Miguel Sánchez Margallo(4) y Verónica Crisóstomo Ayala(1) de (1)Área Cardiovascular. Centro de Cirugía de Mínima Invasión (CCMI) de Cáceres "Jesús Usón", Cáceres - España, (2)Terapia Celular. Centro de Cirugía de Mínima Invasión (CCMI) de Cáceres "Jesús Usón", Cáceres - España, (3)CCMIJU. Red Española de Terapias Avanzadas RICORS-TERAV, Madrid - España y (4)CCMIJU. Centro de Investigación Biomédica en Red de Enfermedades Cardiovasculares (CIBER-CV), Madrid - España

1232 Comunicaciones Mini Orales

INTELIGENCIA ARTIFICIAL E HISTORIA ELECTRÓNICA, YA SON PRESENTE EN CARDIOLOGÍA

sábado 28 de octubre 9:00 10:00

Sala M5 (Planta 1)

1232-1

Moderada

Jordi Bañeras Rius, Hospital Universitari Vall D'hebron, Barcelona

9:00 - 1232-2

Modelos predictivos basados en inteligencia artificial (IA) en la estimación del riesgo de eventos cardiovasculares tras síndrome coronario agudo con elevación del segmento ST

Carlos Peña Gil(1), Dimitris Gatsios(2), Nikos Pappas(2), Manuela Sestayo Fernández(3), Marta Alonso Vázquez(4), Violeta González Salvado(5), Estíbaliz Díaz Balboa(4), Carmen Neuro Rey(6) y José Ramón González Juanatey(6) de (1)Rehabilitación Cardíaca. Complejo Hospitalario Universitario de Santiago de Compostela, Santiago de Compostela (A Coruña) - España, (2)Capemed, Ioannina - Grecia, (3)Rehabilitación Cardíaca. Instituto de Investigación Sanitaria Santiago de Compostela (IDIS), Santiago de Compostela (A Coruña) - España, (4)Instituto de Investigación Sanitaria Santiago de Compostela (IDIS), Santiago de Compostela (A Coruña) - España, (5)Cardiología. Hospital Clínico Universitario de Santiago de Compostela, Santiago de Compostela (A Coruña) - España y (6)Cardiología. Complejo Hospitalario Universitario de Santiago de Compostela, Santiago de Compostela (A Coruña) - España

9:08 - 1232-3

Plataforma CLARIFY: una herramienta basada en inteligencia artificial para la evaluación del riesgo de disfunción cardíaca secundaria al tratamiento en el paciente oncológico

María Torrente Regidor(1), Pedro da Costa Sousa(2), Óscar Salvador Montañés(3), Mariola Blanco Clemente(1), Beatriz Núñez García(4), Gracinda Guerreiro(2), Joao Pimentao(2), Blanca Cantos Sánchez(4) y Mariano Provencio Pulla(4) de (1)Hospital Universitario Puerta de Hierro, Majadahonda (Madrid) - España, (2)NOVA School of Science and Technology. Universidade Nova de Lisboa, Caparica (Lisboa) - Portugal, (3)Cardiología. Hospital Universitario de Torrejón, Torrejón de Ardoz (Madrid) - España y (4)Oncología Médica. Hospital Universitario Puerta de Hierro, Majadahonda (Madrid) - España

9:16 - 1232-4

Evaluación del potencial de ChatGPT para el diagnóstico y tratamiento de enfermedades cardiovasculares

Cristina Villabona Rivas(1), Maite Odriozola Garmendia(1), Julene Ugarriza Ortueta(1), Jara Amair Garcia Ugaldeberre(1), Arturo Lanaspá Gallego(1), Betel Olaizola Balboa(1), Pablo Raposo Salas(1), Leire Goñi Blanco(1), Virginia Álvarez Asiain(1), Mayte Basurte Elorz(1), Marina Virosta Gil(1), Amaia Loyola Arrieta(1), Andoni Fernández González(1), Teresa Borderías Villarroel(1) y Gonzalo Luis Alonso Salinas(1) de (1)Cardiología. Hospital Universitario Navarra, Pamplona/Iruña (Navarra) - España

9:24 - 1232-5

Utilidad del análisis computerizado del electrocardiograma para predecir la presencia de fibrilación atrial paroxística en los pacientes con ictus criptogénicos

Dafne Viliani(1), Alberto Cecconi(2), Miguel Spinola Tena(3), Alba Osorio Míguez(4), Beatriz López Melgar(5), Álvaro Montes(2), Álvaro Ximénez Carrillo(6), Carmen Ramos(6), Clara Aguirre(6), José Vivancos(6), Agustín Ramos(2), Alberto Vera(2), Fernando Alfonso Manterola(2), Guillermo José Ortega(3) y Luis Jesús Jiménez Borreguero(2) de (1)Servicio de Cardiología. Ospedale Santa Chiara, Trento - Italia, (2)Servicio de Cardiología. Hospital Universitario de la Princesa, Madrid - España, (3)Unidad Análisis Datos. Hospital Universitario de la Princesa, Madrid - España, (4)Universidad Rey Juan Carlos, Madrid - España, (5)Servicio de Cardiología. Hospital Universitario de la Princesa, Madrid - España y (6)Servicio de Neurología. Hospital Universitario de la Princesa, Madrid - España

9:32 - 1232-6

Implicaciones pronósticas de la implementación de consulta electrónica en pacientes con insuficiencia cardiaca: diferencias del impacto entre pacientes con y sin hospitalizaciones previas

David García-Vega(1), Pilar Mazón-Ramos(2), Manuel Portela-Romero(3), Moisés Rodríguez-Mañero(2), Daniel Rey-Aldana(4), Manuela Sestayo-Fernández(2), Inés Gómez-Otero(2), Sergio Cinza-Sanjurjo(4) y José Ramón González-Juanatey(2) de (1)Complejo Hospitalario Universitario de Santiago de Compostela, Santiago de Compostela (A Coruña) - España, (2)Cardiología. Complejo Hospitalario Universitario de Santiago de Compostela, Santiago de Compostela (A Coruña) - España, (3)Hospital Clínico Universitario de Santiago de Compostela, Investigación Sanitaria de Santiago de Compostela (IDIS) y CIBERCV, Santiago de Compostela (A Coruña) - España y (4)Instituto de Investigación Sanitaria de Santiago de Compostela (IDIS) y Xerencia de Xestión Integrada de Santiago (XXIS/SERGS) y CIBERCV, Santiago de Compostela (A Coruña) - España

9:40 - 1232-7

Herramienta computacional de telemedicina útil para clasificar alertas de insuficiencia cardiaca en pacientes con dispositivos cardíacos implantables

Jesús Flores Soler(1), Carmen Sánchez Vallejo(1), María Jesús García Torrent(1), Francisco José García González(2), Victoria Cañadas Godoy(1), Ricardo Salgado Aranda (1), Juan José González Ferrer(1), Carmen Martínez Rincón(2), María Herreros Gil(1), María Sánchez Sánchez(1), Beatriz Cerrón Rodríguez(1), Aránzazu de Miguel López(1), Mónica Lamuedra del Olmo(1), Julián Pérez-Villacastín Domínguez(1) y Nicasio Pérez Castellano(1) de (1)Hospital Clínico San Carlos, Madrid - España y (2)Facultad de Enfermería, Fisioterapia y Podología. Universidad Complutense, Madrid - España

9:48 - 1232-8

Poder predictivo de los grupos de mortalidad ajustados (GMA) en insuficiencia cardiaca: análisis poblacional de 77.554 pacientes hospitalizados

María del Carmen Basalo Carbajales(1), Lidia Alcoberro (1), Santiago Jiménez Marrero(1), Emili Vela(2), Montse Clèries(2), David Monverde(2), Raúl Ramos Polo(1), Alexandra Pons Riverola(1), Alberto Garay(1), Núria José Bazan(1), Pedro Moliner Borja(1), Miriam Corbella (1), Cristina Enjuanes Grau(1), Cristina Capdevila(1) y Josep Comín Colet(1) de (1)Hospital Universitari Bellvitge, L'Hospitalet de Llobregat (Barcelona) - España y (2)Servei Català de la Salut (CatSalut), Barcelona - España

1236 Poster

NOVEDADES EN LA CALIDAD ASISTENCIAL, ECONOMÍA Y GESTIÓN HOSPITALARIA

sábado 28 de octubre 10:15 11:15

Sala M4 (Planta 1)

1236-1

Moderada

Hugo Ángel Del Castillo Carnevali, Hospital General de Villalba, Collado Villalba

10:15 - 1236-2

Comunicación efectiva y percepción de riesgos en el ámbito de la patología cardiovascular aguda. Resultados del estudio SEC-HARIPA

Juan Górriz Magaña(1), Ramón Maruri Sánchez(2), Carmen Ramos Alejos Pita(1), Ane Elorriaga Madariaga(3), Nahikari Salterain González(4), Ana Elvira Laffond(5), Raúl Gascueña Rubia(6), Amanda Leandro Barros(7), Alejandro Gutiérrez Fernández(8), María Melendo Viu(9), Silvia Prieto González(10), Alejandro Durante López(11), Blanca Santos Martín(12), Pablo Díez-Villanueva(12) y Jordi Bañeras Rius(13) de (1)Cardiología. Hospital Central de la Defensa, Madrid - España, (2)Cardiología. Hospital Universitario Fundación Jiménez Díaz, Madrid - España, (3)Cardiología. Hospital Universitario de Basurto, Bilbao (Vizcaya) - España, (4)Cardiología. Clínica Universidad de Navarra, Pamplona/Iruña (Navarra) - España, (5)Cardiología. Complejo Asistencial Universitario de Salamanca, Salamanca - España, (6)Cardiología. Hospital Severo Ochoa, Leganés (Madrid) - España, (7)Cardiología. Hospital Universitario Príncipe de Asturias, Alcalá de Henares (Madrid) - España, (8)Cardiología. Complejo Hospitalario San Millán - San Pedro, Logroño (La Rioja) - España, (9)Cardiología. Complejo Hospitalario Universitario de Vigo - Xeral-Cies, Vigo (Pontevedra) - España, (10)Cardiología. Hospital San Agustín, Avilés (Asturias) - España, (11)Cardiología. Hospital Universitario 12 de Octubre, Madrid - España, (12)Cardiología. Hospital Universitario de la Princesa, Madrid - España y (13)Cardiología. Hospital Universitario Vall d'Hebrón, Barcelona - España

10:21 - 1236-3

Reducción de la mortalidad esperada del síndrome aórticoagudo tipo A mediante la reorganización del proceso asistencial a la patología aórtica aguda

Inés Ramos González-Cristóbal(1), Carlos Ferrera Durán(1), Isidre Vilacosta(1), Fátima Gutiérrez(2), Ana Carrero Fernández(3), Juan González del Castillo(4), María Jesús Domínguez García(5), Esther Álvarez(6), Fátima Fernández(7), Isaac Martínez López(8), Javier Cobiella Carnicer(9), Francisco Javier Noriega Sanz(1), Ana Viana Tejedor(1), Julián Pérez-Villacastín Domínguez(1) y Luis Maroto Castellanos(9) de (1)Cardiología. Hospital Clínico San Carlos, Madrid - España, (2)SUMMA 112. Servicio Madrileño de Salud (SERMAS), Madrid - España, (3)Hospital Universitario Príncipe de Asturias, Alcalá de Henares (Madrid) - España, (4)Urgencias. Hospital Clínico San Carlos, Madrid - España, (5)Urgencias. Hospital Universitario de Fuenlabrada, Fuenlabrada (Madrid) - España, (6)Urgencias. Hospital Severo Ochoa, Leganés (Madrid) - España, (7)Urgencias. Hospital Universitario de Mostoles, Mostoles (Madrid) - España, (8)Cirugía Vascul. Hospital Clínico San Carlos, Madrid - España y (9)Cirugía Cardíaca. Hospital Clínico San Carlos, Madrid - España

10:27 - 1236-4

Efecto de la Red Código Infarto sobre la tendencia en la letalidad poblacional del infarto agudo de miocardio en Catalunya 2008-2016

Helena Tizón Marcos(1), Anna Camps Vilaró(2), Irene Román Dégano(2), Isaac Subirana Cachinero(3) y Jaume Marrugat de la Iglesia(2) de (1)Hospital de Mar. CIBERCV., Barcelona - España, (2)IMIM. CIBERCV., Barcelona - España y (3)Institut Municipal d'Investigació Mèdica (IMIM), Barcelona - España

10:33 - 1236-5

Utilidad clínica de la pernocta hospitalaria tras el implante de marcapasos y desfibriladores automáticos implantables, sin complicaciones inmediatas

Oscar Calderón Chumilla(1), Yolanda Rico Ramírez(1), Antoni Perelló Bordoy(1), Albert Massó-Van Roessel(1), Laura Blaya Peña(1), Julián Palacios Rubio(1), Alberto Pérez Castellanos(1), María del Carmen Expósito Pineda(1), Carlos Eugenio Grande Morales(1) y Vicente Peral Disdier(1) de (1)Hospital Son Espases, Palma de Mallorca (Illes Balears) - España

10:39 - 1236-6

Tendencias temporales en la utilización de tratamientos antitrombóticos en pacientes con fibrilación auricular en Andalucía. Cambios en el periodo 2012-2019

Rafael González Manzanares(1), Manuel Anguita Sánchez(1), Carlos Loucera(2), Rosario Carmona(2), Gerrit Bostelmann(2), Dolores Muñozero Muñoz(2), Román Villegas(2) y Joaquín Dopazo(2) de (1)Cardiología. Hospital Universitario Reina Sofía, Córdoba - España y (2)Instituto de Investigación Biomédica de Sevilla, Sevilla - España

10:45 - 1236-7

Relación temporal entre la incidencia de infarto de miocardio tipo I y una agrupación de eventos cardiovasculares mayores. ¿Estamos analizando lo mismo?

Amanda Leandro Barros(1), Juan Carlos Díaz Polanco(1), Carlos Tejada González(1), Jenny Milagros Gómez Delgado(1), Teresa Romero Delgado(1), Daniel García Arribas(1), Javier García-Pérez Velasco(1), Eva M. García Romo(1), Javier García Segovia(1), Miguel A. Longás Tejero(1), Francisco Luquero Bachiller(1), Virginia Ponz Mir(1), Azucena Sanz Barrio(1), Joaquín J. Alonso Martín(2) y José Alberto García Lledó(1) de (1)Cardiología. Hospital Universitario Príncipe de Asturias, Alcalá de Henares (Madrid) - España y (2) Código Infarto Madrid, Madrid - España

10:51 - 1236-8

Variabilidad interregional en la incidencia y mortalidad hospitalaria de la estenosis aórtica en España

Nicolás Rosillo Ramírez(1), Lourdes Vicent Alaminos(1), Guillermo Moreno Muñoz(1), Jorge Vélez García(2), José Luis Bernal Sobrino(3) y Héctor Bueno Zamora(1) de (1)Servicio de Cardiología, (2)Instituto de Investigación Sanitaria Hospital 12 de Octubre (i+12) y (3)Unidad de Control de Gestión. Hospital Universitario 12 de Octubre, Madrid - España

10:57 - 1236-9

Instauración de un protocolo sobre el uso del ecocardiograma en la embolia de pulmón: impacto en los recursos y atención al paciente

Natalia Torrijos López(1), M^º Eugenia Fuentes Cañamero(1), Carlota Torres Fernández(2), M. Victoria Millán Núñez(1), María Yuste Domínguez(1), Francisca Lourdes Márquez Pérez(3), Jacinto Hernández Borge(3), Clara Nuevo Gallardo(1) y José Ramón López Mínguez(1) de (1)Cardiología, (2)Coordinación de Calidad y Seguridad de Pacientes y (3)Neumología. Complejo Hospitalario Universitario de Badajoz, Badajoz - España

11:03 - 1236-10

Optimización y validación de puntos de corte de riesgo alto, intermedio y bajo en funciones de riesgo para la prevención cardiovascular primaria. El proyecto ORESTES

Jaume Marrugat(1), Irene Román Dégano(1), Isaac Subirana Cachinero(2), Helena Tizón Marcos(3), Anna Camps Vilaró(1) y Miguel Gil García(4) de (1)Grupo REGICOR. Institut Municipal d'Investigació Mèdica (IMIM), Barcelona - España, (2)Grupo EGEC. Institut Municipal d'Investigació Mèdica (IMIM), Barcelona - España, (3)Cardiología. Hospital del Mar, Barcelona - España y (4)BIFAP. Agencia Española del Medicamento y Productos Sanitarios, Madrid - España

11:09 - 1236-11

Períodos de baja intensidad de cuidados y mortalidad en la atención hospitalaria de la insuficiencia cardiaca en el sistema nacional de salud

Francisco Javier Elola Somoza(1), Cristina Fernández Pérez(2), Náyade del Prado(3), Nicolás Rosillo(4), José Luis Bernal Sobrino(5), Marian Bas Villalobos(6), Julián Pérez Villacastín(6) y Antonio Fernández Ortiz(7) de (1)Dirección. Fundación IMAS, Madrid - España, (2)Medicina Preventiva. Hospital Clínico Universitario de Santiago de Compostela, Santiago de Compostela (A Coruña) - España, (3)Fundación IMAS, Madrid - España, (4)Medicina Preventiva. Hospital Universitario 12 de Octubre, Madrid - España, (5)Control de Gestión. Hospital Universitario 12 de Octubre, Madrid - España, (6)Cardiología. Hospital Clínico San Carlos, Madrid - España y (7)Instituto Cardiovascular. Hospital Clínico San Carlos, Madrid - España

11:15 - 1236-12

Análisis coste-efectividad de la denervación renal en el tratamiento de la hipertensión no controlada en España

Oriol Rodríguez Leor(1), Anne M. Ryschon(2), Khoa N. Cao(2), Fernando Jaén Águila(3), Tamara García Camarero(4), Carlos Mansilla Morales(5), Simon A. Weber(2), María Álvarez Orozco(5), Michael Kolovetsios(6), Jan B. Pietzsch(2) y José Antonio García Donaire(7) de (1)Unidad de Hemodinámica y Cardiología Intervencionista, Servicio de Cardiología. Hospital Universitari Germans Trias i Pujol, Badalona (Barcelona) - España, (2)Wing Tech Inc., Menlo Park (California) - Estados Unidos, (3)Unidad de Riesgo Vascular, Servicio de Medicina Interna. Hospital Universitario Virgen de las Nieves, Granada - España, (4)Unidad de Hemodinámica y Cardiología Intervencionista, Servicio de Cardiología. Hospital Universitario Marqués de Valdecilla, Santander (Cantabria) - España, (5)Health Economics & Outcomes Research. Medtronic Ibérica S.A., Madrid - España, (6)Health Economics, Policy and Reimbursement. Medtronic UK Ltd., London - Reino Unido y (7)Unidad de Hipertensión, Servicio de Medicina Interna. Hospital Clínico San Carlos, Madrid - España

Simposio

NUEVOS AVANCES EN INVESTIGACIÓN TRASLACIONAL EN EL MARCO DE LA INSUFICIENCIA CARDIACA

sábado 28 de octubre 11:30 12:30

Sala 3 (Planta 0)

Moderadora

Lina Badimón Maestro, Hospital de la Santa Creu I Sant Pau, Barcelona

11:30 - Papel de la fibrosis miocárdica en el remodelado ventricular de la insuficiencia cardiaca crónica: Implicaciones pronósticas y terapéuticas

Arantxa González Miqueo, Universidad de Navarra

11:50 - Dieta rica en grasa como abordaje terapéutico para la insuficiencia cardiaca: cambio de paradigma

Carlos Galán Arriola, Cnic Centro Nacional de Investigaciones Cardiovasculares

12:10 - Nuevas dianas terapéuticas para frenar el desarrollo de la insuficiencia cardiaca

Gemma Vilahur, Hospital de la Santa Creu I Sant Pau, Barcelona

1183 Comunicaciones Mini Orales

NUEVOS PARADIGMAS EN EL RIESGO CARDIOVASCULAR

jueves 26 de octubre 9:00 10:30

Sala 2.2 (Planta 1)

1183-1

Moderada

Pilar Mazón Ramos, Complejo Hospitalario Universitario de Santiago, Santiago de Compostela

9:00 - 1183-2

Nuevo índice aterogénico para la predicción de arteriosclerosis carotídea basado en el ratio proteína C reactiva / HDL

Óscar Fabregat Andrés(1), Pilar Pérez de Lucía(2), Víctor Eduardo Vallejo García(1), M^a Carmen León del Pino(1), Gregory Herrera Cañizares(1), Victoria Jacas Osborn(1), Pablo Vera Ivars(3), Carlos Barrios Pitarque(2) y Alfonso Valverde Navarro(4) de (1)Cardiología. Hospital IMED Valencia, Valencia - España, (2)Medicina. Universidad Católica de Valencia San Vicente Mártir, Valencia - España, (3)Medicina Deportiva. IMEDUCV Centro de Alto Rendimiento Deportivo, Valencia - España y (4)Departamento Anatomía. Universidad de Valencia, Valencia - España

9:08 - 1183-3

Riesgo cardiovascular según los índices aterogénicos en pacientes sometidos a programas de rehabilitación cardíaca

Patricia del Valle Tabernero(1), Ainhoa Aguinaga Mendibil(1), José Manuel Martínez Palomares(1), Natalia Navarro Pelegrini(1), Alejandro Gadella Fernández(1), Alejandro Berenguel Senén(1), Lucía Villafáfila Martínez(1), Joan Ramon Enseñat(1), Charlotte Boillot(1), Andrea González Pigorini(1), Ana Díaz Rojo(1) y Luis Rodríguez Padiel(1) de (1) Hospital Universitario Toledo, Toledo - España

9:16 - 1183-4

Influencia de la obesidad en el tratamiento ambulatorio de la insuficiencia cardíaca con fracción de eyección reducida

Carmen Ligeró Ferrer(1), María Ferré Vallverdú(1), Bàrbara Carbonell Prat(1), Anna Seró Ariza(1), Carme Jiménez Pons(1), Elvis Amao Ruiz(1), Ester Martín Herrero(1), Amine El Amrani Rami(1), Hernán Tajés Pascual(1), Óscar Palazón Molina(1), Pilar Valdovinos Perdices(1) y José María Alegret Colomé(1) de (1)Cardiología. Hospital Universitari de Sant Joan de Reus, Reus (Tarragona) - España

9:24 - 1183-5

Impacto de los factores de riesgo cardiovascular en la percepción del riesgo por parte de los pacientes. Subanálisis del estudio SEC-HARIPA: Comunicación efectiva y percepción de riesgos en el ámbito de la patología cardiovascular aguda

Ramón Maruri Sánchez(1), Juan Górriz Magaña(2), Mikel Maeztu Rada(3), Miguel Lapeña Reguero(4), Isabel Monedero Sánchez(5), Cristina Villabona Rivas(6), César Jiménez Méndez(7), Silvia Prieto González(8), Emilio Blanco López(9), Teresa Alvarado Casas(10), Lidia Vilches Miguel(11), Lara de Miguel García(1), Pablo Díez-Villanueva(11) y Jordi Bañeras Rius(12) de (1)Cardiología. Hospital Universitario Fundación Jiménez Díaz, Madrid - España, (2)Cardiología. Hospital Militar Gómez Ulla, Madrid - España, (3)Cardiología. Hospital Universitario de Basurto, Bilbao (Vizcaya) - España, (4)Cardiología. Complejo Hospitalario Universitario A Coruña (A Coruña) - España, (5)Cardiología. Hospital Universitario Fundación Alcorcón, Madrid - España, (6)Cardiología. Hospital Universitario Navarra, Navarra - España, (7)Cardiología. Hospital Universitario Puerta del Mar, Cádiz - España, (8)Cardiología. Hospital San Agustín, Avilés (Asturias) - España, (9)Cardiología. Hospital General Universitario de Ciudad Real, Ciudad Real - España, (10)Cardiología. Hospital Universitario La Luz, Madrid - España, (11)Cardiología. Hospital Universitario de la Princesa, Madrid - España y (12)Cardiología. Hospital Universitari Vall d'Hebrón, Barcelona - España

9:32 - 1183-6

Función cognitiva en pacientes que inician inhibidores de la PCSK9. Estudio observacional prospectivo de 24 meses en vida real

José Seijas Amigo(1), M^a José Mauriz Montero(2), Pedro Suárez Artime(3), Mónica Gayoso Rey(4), Ana Estany Gestal(5), Antonia Casas Martínez(6), Lara González Freire(7), Ana Rodríguez Vázquez(8), Natalia Pérez Rodríguez(9), Laura Villaverde Piñero(10), Concepción Castro Rubiños(11), Esther Espino Faisán(12), Moisés Rodríguez Mañero(1), José Ramón González Juanatey(1) y Alberto Cordero(13) de (1)Cardiología. Complejo Hospitalario Universitario de Santiago de Compostela, Santiago de Compostela (A Coruña) - España, (2)Farmacia. Complejo Hospitalario Universitario A Coruña, A Coruña (A Coruña) - España, (3)Farmacia. Complejo Hospitalario Universitario de Santiago de Compostela, Santiago de Compostela (A Coruña) - España, (4)Farmacia. Hospital Álvaro Cunqueiro, Vigo (Pontevedra) - España, (5)Metodología y Estadística. Fundación Idichus, Santiago de Compostela (A Coruña) - España, (6)Farmacia. Hospital Arquitecto Marcide, Ferrol (A Coruña) - España, (7)Farmacia. Complejo Hospitalario de Pontevedra, Pontevedra - España, (8)Farmacia. Complejo Hospitalario, Ourense - España, (9)Farmacia. Hospital Universitario Lucus Augusti, Lugo - España, (10)Hospital Comarcal Monforte. Farmacia. Hospital Universitario Lucus Augusti, Lugo - España, (11)A Mariña. Farmacia. Hospital Universitario Lucus Augusti, Lugo - España, (12)Hospital Barbanza. Farmacia. Complejo Hospitalario Universitario de Santiago de Compostela, Santiago de Compostela (A Coruña) - España y (13)Hospital Universitario de San Juan, San Juan de Alicante (Alicante) - España

9:40 - 1183-7

El índice ApoB/ApoA1 podría ayudarnos en la valoración del riesgo en los pacientes con enfermedad cardiovascular establecida

Ana Martínez Rodríguez(1), María Rosa Fernández Olmo(1), Ana Belén García Ruano(1), Carlos Morales Alcazar(1), Jesús Marchal Martínez(1), José María Segura Aumente(1), Javier Torres Llergo(1), Magdalena Carrillo Bailén(1), Manuel José Fernández Anguita(1) y Juan Carlos Fernández Guerrero(1) de (1)Complejo Hospitalario de Jaén, Jaén - España

9:48 - 1183-8

Parámetros lipídicos predictores de la extensión de enfermedad coronaria en pacientes con síndrome coronario agudo menores de 65 años

Marta Alcalá Ramírez del Puerto(1), Candy Ceballos Gómez(1), Leopoldo Fernández Ruz(1), Cristóbal Urbano Carrillo(1) y Javier Mora Robles(1) de (1)Cardiología. Hospital Regional Universitario Carlos Haya, Málaga - España

9:56 - 1183-9

El estado nutricional podría explicar la paradoja de la obesidad en los pacientes con síndrome coronario agudo

Alberto Cordero Fort(1), Emilio Flores Pardo(2), David Escribano Alarcón(3), María Pilar Muñoz Villalba(3), Alejandro Selva Mora(3), Francisco Galán Gimenez(3) y María Salinas Lacasta(4) de (1)Cardiología. Hospital IMED, Elche (Alicante) - España, (2)Análisis Clínico. Hospital Universitario San Juan de Alicante, Alicante - España, (3)Cardiología. Hospital Universitario San Juan de Alicante, Alicante - España y (4)Análisis Clínicos. Hospital Universitario San Juan de Alicante, Alicante - España

10:04 - 1183-10

Programa de cribado de dislipemias familiares en pacientes con cardiopatía isquémica. Rentabilidad del test genético

Aurora María Martínez Ballesta(1), Pablo Toledo Frías(2) y José Antonio Fernández Sánchez(1) de (1)Cardiología. Hospital Universitario Virgen de las Nieves, Granada - España y (2)Hospital Clínico San Cecilio, Granada - España

10:12 - 1183-11

Análisis evolutivo del riesgo residual lipídico en pacientes coronarios tras un programa de rehabilitación cardíaca

Luis René Puglla Sánchez(1), Carmen Albarrán Martín(2), Javier Mario Valcuce Rosique(1), David Méndez Portuburu(1), Maruan C. Chabbar Boudet(2), Carmen Untoria Agustín(3), Pablo Vadillo Martín(1), Davinia Chofre Moreno(1), Cristina Buisán Esporrín(1), Elena Murciano Marqués(1), María Fumanal Gracia(1), Elena Alarcía Salas(1), Julia Pilar Asensio Alonso(1), Fernando Garza Benito(2) y José Ramón Ruiz Arroyo(1) de (1)Servicio de Cardiología. Hospital Clínico Universitario Lozano Blesa, Zaragoza - España, (2)Servicio de Cardiología y Unidad de Prevención Cardiovascular y Rehabilitación Cardíaca. Hospital Nuestra Señora de Gracia, Zaragoza - España y (3)Servicio de Rehabilitación del Sector I. Hospital Nuestra Señora de Gracia, Zaragoza - España

10:20 - 1183-12

Impacto de la implementación de las guías europeas para el manejo de las dislipemias en una cohorte de pacientes con infarto agudo de miocardio con elevación del segmento ST en un hospital terciario

Merixell Santaló Corcoy(1), Miguel Ferrer Menéndez(1), Carlos González Freixa(1), Claudia Taroncher Domingo(1), Miquel Gual Santandreu(1), Albert Durán Cambra(1) y Alessandro Sionis Green(1) de (1)Cardiología. Hospital de la Santa Creu i Sant Pau, Barcelona - España

10:28 - 1183-13

Prevalencia de discordancia entre colesterol LDL y apolipoproteína B en una población en prevención secundaria con tratamiento hipolipemiente de alta intensidad

Lucía Cobarro Gálvez(1), Ricardo Martínez González(1), Blanca Fabre Estremera(1), Cristina Contreras Lorenzo(1), Clara Ugueto Rodrigo(1), Ainara Albaladejo Santamaría(1), M^a Dolores Hernández Muñoz(1), Lourdes Sánchez García(1), Borja Rivero Santana(1), Víctor Manuel Juárez Olmos(1), Andrea Severo Sánchez(1), Ana Torremocha López(1), Jesús Saldaña García(1), José Raúl Moreno Gómez(1) y Almudena Castro Conde(1) de (1) Hospital la Paz/Hospital Carlos III, Madrid - España

Casos Interactivos

RESOLVIENDO CASOS EN RIESGO CARDIO-METABÓLICO

jueves 26 de octubre 10:45 12:15

Auditorio 2 (Planta 0)

Moderador

Javier Mora Robles, Hospital Universitario Regional de Málaga, Málaga

10:45 - Papel del hígado graso en la enfermedad cardiovascular

Gonzalo Núñez Marín, Hospital Clínico Universitario de Valencia, València

11:30 - Abordaje lipídico del enfermo cardiorrenal

Miriam Martín Toro, Hospital Universitario de Puerto Real, Puerto Real

Expertos

Patricia Palau Sampio, Hospital Clínico Universitario de Valencia, València

Marta Cobo Marcos, Hospital Universitario Puerta de Hierro Majadahonda, Majadahonda

David González Calle, Hospital Clínico Universitario de Salamanca, Salamanca

1184 Poster

REHABILITACIÓN CARDÍACA Y ADHERENCIA

jueves 26 de octubre 10:45 12:15

Sala M4 (Planta 1)

1184-1

Moderador

Ángel Montiel Trujillo, Hospital Universitario Virgen de la Victoria, Málaga

10:45 - 1184-2

Actividad física e infarto: áreas de mejora en adherencia

Guillermo Moreno Muñoz(1), Nicolás Rosillo Ramírez(2), Jorge Vélez García(2), José Luis Bernal Sobrino(3), Isabel López Alacid(2), Martín Romo Pardo(2), Sara Nieto Becerro(2), Héctor Bueno Zamora(2) y Lourdes Vicent Alaminos(2) de (1)Departamento de Enfermería. Universidad Complutense, Madrid - España, (2)Servicio de Cardiología. Hospital Universitario 12 de Octubre, Madrid - España y (3)Servicio de Información y Control de Gestión. Hospital Universitario 12 de Octubre, Madrid - España

10:51 - 1184-3

Oportunidades de mejora en la participación y adherencia a la rehabilitación cardíaca en infarto

Guillermo Moreno Muñoz(1), Nicolás Rosillo Ramírez(2), Jorge Vélez García(2), José Luis Bernal Sobrino(3), Isabel López Alacid(2), Martín Romo Pardo(2), Sara Nieto Becerro(2), Héctor Bueno Zamora(2) y Lourdes Vicent Alaminos(2) de (1)Departamento de Enfermería. Universidad Complutense, Madrid - España, (2)Servicio de Cardiología. Hospital Universitario 12 de Octubre, Madrid - España y (3)Servicio de Información y Control de Gestión. Hospital Universitario 12 de Octubre, Madrid - España

10:57 - 1184-4

Determinantes de la adherencia a los fármacos en pacientes con infarto agudo de miocardio

Guillermo Moreno Muñoz(1), Nicolás Rosillo Ramírez(2), Jorge Vélez García(2), José Luis Bernal Sobrino(3), Isabel López Alacid(2), Martín Romo Pardo(2), Sara Nieto Becerro(2), Héctor Bueno Zamora(2) y Lourdes Vicent Alaminos(2) de (1)Departamento de Enfermería. Universidad Complutense, Madrid - España, (2)Servicio de Cardiología. Hospital Universitario 12 de Octubre, Madrid - España y (3)Servicio de Información y Control de Gestión. Hospital Universitario 12 de Octubre, Madrid - España

11:03 - 1184-5

Comparación entre programa de rehabilitación cardíaca presencial e híbrido en el control de factores de riesgo cardiovascular, seguridad, calidad percibida y reingresos hospitalarios

Miguel Sánchez Velázquez(1), Enrique Cadaval Romero(1), Pablo Escario Gómez(1), Enrique Caballero Bautista(1), Carlos García Jiménez(1), Pablo González Alirangues(1), Carla Jiménez Martínez(1), Verónica Artiaga de la Barrera(1), Elia Pérez Fernández(2), Joaquín Domínguez Paniagua(1), María J. López Navas(1), Estrella Barreñada Copete(1), Carolina Ortiz Cortés(1), Javier Botas Rodríguez(1) y Raquel Campuzano Ruiz(1) de (1)Servicio de Cardiología. Fundación Hospital Alcorcón, Alcorcón (Madrid) - España y (2)Fundación Hospital Alcorcón, Alcorcón (Madrid) - España

11:09 - 1184-6

¿Están nuestros pacientes realmente motivados a cambiar su vida tras un ingreso reciente?

Mauricio Sebastian Urgiles Ortiz(1), Manuel Jesús Tey Aguilera(1), Juan Ignacio Lubian Esplugues(1), César Jiménez Méndez(1), Ana Pérez Asensio(1), Diego Mialdea Salmerón(1), Inara Alarcón de la Lastra Cubiles(1), Jaime Benjumea Rodríguez(1), Carlos González Guerrero(1), Leticia Heras Jiménez(1), Marcos Fernández García(1), William Alberto Delgado Nava(1), Livia Gheorghe(1) y Rafael Vasquez Garcia(1) de (1)Cardiología. Hospital Universitario Puerta del Mar, Cádiz - España

11:15 - 1184-7

Predictores de incumplimiento con las medidas de prevención secundaria en infarto

Guillermo Moreno Muñoz(1), Nicolás Rosillo Ramírez(2), Jorge Vélez García(2), José Luis Bernal Sobrino(3), Isabel López Alacid(2), Martín Romo Pardo(2), Sara Nieto Becerro(2), Lourdes Vicent Alaminos(2) y Héctor Bueno Zamora(2) de (1)Departamento de Enfermería. Universidad Complutense, Madrid - España, (2)Servicio de Cardiología. Hospital Universitario 12 de Octubre, Madrid - España y (3)Servicio de Información y Control de Gestión. Hospital Universitario 12 de Octubre, Madrid - España

11:21 - 1184-8

Barreras asociadas a la inclusión en programas rehabilitación cardíaca de pacientes con insuficiencia cardíaca

Juan Izquierdo García(1), Adrian Arranz Escudero(2), Ana Muñoz Rodríguez(1), María Catalina Pérez Muñoz(3), Miriam Crespo González-Calero(4), Noelia De La Torre Lomas(5), María Dolores Hungría Rodríguez(1), Catalina Munera Jimenez(5), Laura Morán Fernández(6), Juan Ignacio Castillo Martín(4), Gustavo Plaza Manzano(2), Javier De Juan Bagudá(6), Ibai López De Uralde Villanueva(2), Guillermo Moreno Muñoz(2) y M^a Paz Sanz Ayán(1) de (1)Unidad Multidisciplinar de Rehabilitación Cardíaca. Hospital Universitario 12 de Octubre, Madrid - España, (2)Facultad de Enfermería, Fisioterapia y Podología. Universidad Complutense, Madrid - España, (3)Unidad Multidisciplinar de Rehabilitación Cardiac. Hospital Universitario 12 de Octubre, Madrid - España, (4)Servicio de Rehabilitación. Hospital Universitario 12 de Octubre, Madrid - España, (5)Servicio de Cardiología. Hospital Universitario 12 de Octubre, Madrid - España y (6)Ciber-CV. Hospital Universitario 12 de Octubre, Madrid - España

11:27 - 1184-9

Predictores de eventos en el seguimiento de pacientes jóvenes tras un síndrome coronario agudo

Javier Martínez Díaz(1), Luis Gutiérrez de la Varga(2), David Ledesma Olóriz(2), Andrea Aparicio Gavilanes(2), Rodrigo Fernández Asensio(2), César Moris de la Tassa(2), Javier Cuevas Pérez(2), Yván Rafael Persia Paulino(2) y Pablo Avanzas Fernández(2) de (1) Hospital Universitario Central de Asturias, Oviedo (Asturias) - España y (2)Área del Corazón. Hospital Universitario Central de Asturias, Oviedo (Asturias) - España

11:33 - 1184-10

Diferencia residual en colesterol LDL como indicador de adherencia a cambios en el estilo de vida durante un programa ambulatorio de Rehabilitación cardíaca

Héctor Merenciano González(1), Víctor Marcos Garcés(1), M. Luz Martínez Mas(1), Patricia Palau Sampio(1), Josefa Inés Climent Alberola(2), Nerea Pérez Solé(3), Laura López Bueno(2), M. Concepción Esteban Argente(2), María Valls Reig(4), Raquel Muñoz Alcover(4), Inmaculada Pradillas Contreras(4), Ana Arizón Benito(4), Alfonso Payá Rubio(2), Francisco Javier Chorro Gascó(1) y Vicente Bodí Peris(1) de (1)Cardiología. Hospital Clínico Universitario de Valencia, Valencia - España, (2)Rehabilitación. Hospital Clínico Universitario de Valencia, Valencia - España, (3)Fundación de Investigación del Hospital Clínico de Valencia - INCLIVA, Valencia - España y (4)Hospital Clínico Universitario de Valencia, Valencia - España

11:39 - 1184-11

Características y desenlace de los pacientes menores de 40 años con diagnóstico de infarto agudo de miocardio con elevación del segmento ST en un hospital terciario de Madrid

Miguel Calderón Flores(1), Roberto Jiménez Manso(1), Víctor Villarmín Martín(1), Paula Jiménez Vázquez(1), Pablo Rodríguez García(1), Manuel Giráldez Suárez(1), Nicolás Manuel Maneiro Melón(1), Felipe Diez-Delhoyo(1), Rafael Salguero Bodes(1), Fernando Arribas Ynsaurriaga(1) y Fernando Samago Cebada(1) de (1)Servicio de Cardiología. Hospital Universitario 12 de Octubre, Madrid - España

11:45 - 1184-12

Programas de rehabilitación cardíaca virtual: sustituto eficaz a la rehabilitación cardíaca convencional

Miriam García Cocera(1), Rocio Párraga Gutiérrez(1), Carlos Real Jiménez(1), Juan Carlos Gómez Polo(1), Daniel García Arribas(1), Fernando Macaya Ten(2), David Vivas Balcones(1), Christian Bengoa Terrero(3), Marian Bas Villalobos(3) y Isidre Vila Costa(1) de (1) Servicio de Cardiología, (2)Servicio de Cardiología, Unidad de Hemodinámica y (3)Instituto Cardiovascular. Hospital Clínico San Carlos, Madrid - España

11:51 - 1184-13

Impacto del consenso español para mejorar el control lipídico en pacientes ingresados por un síndrome coronario agudo

Carlos Escobar Cervantes(1), Vivencio Barrios Alonso(2), Ángel Cequier Fillat(3) y Juan Cosin Sales(4) de (1)Cardiología. Hospital Universitario La Paz, Madrid - España, (2) Cardiología. Hospital Universitario Ramón y Cajal, Madrid, Madrid - España, (3)Cardiología. Hospital Universitario de Bellvitge, Barcelona - España y (4)Cardiología. Hospital Arnau de Vilanova, Valencia - España

11:57 - 1184-14

Evolución en la última década del tratamiento hipolipemiante y del grado de consecución de objetivos de colesterol LDL tras un síndrome coronario agudo

Sergio Manzano Fernández(1), Antonia María Castillo Navarro(1), Pedro J. Flores Blanco(2), Ángel López Cuenca(3), Miriam Gómez Molina(4), Alejandro Lova Navarro(5), Francisco José Pastor Pérez(1), Alberto Nieto López(1), José Manuel Cubillas Para(1), Ginés Elvira Ruiz(6), Marianela Sánchez Martínez(7), Francisco J. Cambroneró Sánchez(8), César Santiago Caro Martínez(1) y Domingo Andrés Pascual Figal(1) de (1)Hospital Clínico Universitario Virgen de la Arrixaca, Murcia - España, (2)Hospital Universitario los Arcos del Mar Menor, San Javier (Murcia) - España, (3)Hospital Universitario JM. Morales Meseguer, Murcia - España, (4)Hospital de la Vega Lorenzo Guirao, Cieza (Murcia) - España, (5) Hospital Virgen del Castillo, Yecla (Murcia) - España, (6)Hospital General de Elche, Elche (Alicante) - España, (7)Hospital Comarcal del Noroeste, Caravaca de la Cruz (Murcia) - España y (8)Hospital Universitario Reina Sofía, Murcia - España

12:03 - 1184-15

Factores predictivos que influyen en la consecución de objetivos de cLDL en pacientes con cardiopatía isquémica en un programa de rehabilitación cardíaca

Marta Alonso Vázquez(1), María Leonor Varela Lema(2), Alejandro Rivero de Aguilar Pensado(3), Manuela Sestayo Fernández(1), Fátima Blanco Vega(4), Carmen Neiro Rey(4), Estíbaliz Díaz Balboa(1), Violeta González Salvado(4), José Ramón González Juanatey(4) y Carlos Peña Gil(4) de (1)Instituto de Investigación Sanitaria Santiago de Compostela (IDIS), Santiago de Compostela (A Coruña) - España, (2)Epidemiología y Salud Pública. Universidad de Santiago de Compostela, Santiago de Compostela (A Coruña) - España, (3) Neurología. Complejo Hospitalario de Pontevedra, Pontevedra - España y (4)Servicio de Cardiología y Unidad de Hemodinámica. Hospital Clínico Universitario de Santiago de Compostela, Santiago de Compostela (A Coruña) - España

12:09 - 1184-16

Determinantes y pronóstico de abandono de programa de rehabilitación cardíaca en pacientes con cardiopatía isquémica

Jon Zubiaur Zamacola(2), Raquel Pérez Barquín(1), Adrián Margarida de Castro(1), Helena Alarcos Blasco(1), Nuria Gutiérrez Ruiz(1), Mikel Arrizabalaga Gil(1), Carlos Coroas Pascual(1), Lucía Abia Sarria(1), Lucía Muñoz Prejigüero(1), Miguel Llano Cardenal(1) y José María de la Torre Hernández(1) de (1)Cardiología. Hospital Universitario Marqués de Valdecilla, Santander (Cantabria) - España y (2)Hospital Universitario Marqués de Valdecilla, Santander (Cantabria) - España

Simposio

LA MEDICINA EVOLUTIVA EN RIESGO CARDIOVASCULAR: DEL CAZADOR AL CONSUMIDOR

jueves 26 de octubre 12:45 13:45

Sala 2.2 (Planta 1)

Moderador

Domingo Marzal Martín, Centro Médico Olympia. Quirónsalud, Madrid

12:45 - Enfermedad cardiovascular como enfermedad moderna

Alberto Cordero Fort, Hospital Universitario San Juan de Alicante, Sant Joan d'Alacant

13:05 - Resistencia a la insulina, eje leptina – neprilina y obesidad

Almudena Castro Conde, Hospital Universitario la Paz, Madrid

13:25 - LDL, Apo B y Lp (a) como mecanismo ahorrador

María Rosa Fernández Olmo, Hospital Universitario de Jaén, Jaén

1190 Poster

PRUEBAS COMPLEMENTARIAS EN RIESGO VASCULAR

jueves 26 de octubre 12:45 13:45

Sala M1 (Planta 1)

1190-1

Moderador

Ignacio Ferreira González, Hospital Universitari Vall D'hebron, Barcelona

12:45 - 1190-2

Ergoespiometrías en mayores de 65 años: resultados en insuficiencia cardíaca versus hipertensión arterial pulmonar

Eva Dávila Armesto(1), Raquel Luna López(2), Alejandro Cruz Utrilla(1), Williams Hinojosa Camargo(1), Irene Martín de Miguel(1), Nicolás Manuel Maneiro Melón(1), Fernando Sarnago Cebada(1), Rafael Prieto de Francisco(1), Eduardo Peñaloza Martínez(1), Javier de Juan Bagudá(1), Juan Fco. Delgado Jiménez(1), Rafael Salguero Bodes(1), Fernando Arribas Ynsaurriaga(1), M. Pilar Escribano Subias(1) y Teresa Segura de la Cal(1) de (1) Servicio de cardiología. Hospital 12 de Octubre, Madrid - España y (2)Servicio de cardiología. Hospital Central de la Defensa Gómez Ulla, Madrid - España

12:51 - 1190-3

Incompetencia cronotrópica y tratamiento cronotrópico negativo durante la fase 2 de un programa ambulatorio de rehabilitación cardíaca

Víctor Marcos Garcés(1), Héctor Merenciano González(1), Patricia Palau Sampío(1), M. Luz Martínez Mas(1), Josefa Inés Climent Alberola(2), Nerea Pérez Solé(3), Laura López Bueno(2), M^a Concepción Esteban Argente(2), María Valls Reig(1), Raquel Muñoz Alcover(1), Inmaculada Pradillas Contreras(1), Ana Arizón Benito(4), Alfonso Payá Rubio(2), Francisco Javier Chorro Gascó(1) y Vicente Bodí Peris(1) de (1)Servicio de Cardiología. Hospital Clínico Universitario de Valencia, Valencia - España, (2)Servicio de Rehabilitación. Hospital Clínico Universitario de Valencia, Valencia - España, (3)Grupo de Investigación Traslacional en Cardiopatía Isquémica. Fundación de Investigación del Hospital Clínico de Valencia - INCLIVA, Valencia - España y (4)Hospital Clínico Universitario de Valencia, Valencia - España

12:57 - 1190-4

Efecto del tratamiento betabloqueante en la capacidad funcional de pacientes con síndrome coronario agudo y fracción de eyección de ventrículo izquierdo >40%: estudio en pacientes en un programa de rehabilitación cardíaca

Óscar Fabregat Andrés(1), Francisco José Ferrer Sargues(2), Noemí Valtueña Gimeno(3), Manuel de Hevia Benlliure(4), Víctor Eduardo Vallejo García(1), M^a Carmen León del Pino(1), Victoria Jacas Osborn(1), Pablo Vera Ivars(4) y Carlos Barrios Pitarque(5) de (1) Cardiología. Hospital IMED Valencia, Valencia - España, (2)Departamento de Fisioterapia. Fundación Universitaria San Pablo CEU, Valencia - España, (3)Departamento de Enfermería. Fundación Universitaria San Pablo CEU, Valencia - España, (4)Medicina Deportiva. IMEDUCV Centro de Alto Rendimiento Deportivo, Valencia - España y (5) Medicina . IMEDUCV Centro de Alto Rendimiento Deportivo, Valencia - España

13:03 - 1190-5

Utilidad de la ergoespiometría y descripción de principales patrones patológicos en pacientes con disnea persistente tras la infección por coronavirus 19

Fernando Candanedo Ocaña(1), Miriam Auxiliadora Martín Toro(1), Beatriz Calvo Bernal(1), Eduardo Martínez de Morentín(1), Francisco José Morales Ponce(1) y Manuel Santiago Herruzo Rojas(1) de (1)Cardiología. Hospital Universitario Puerto Real, Puerto Real (Cádiz) - España

13:09 - 1190-6

Diferencias de género en la mejoría funcional medida mediante ergoespiometría tras un programa de rehabilitación cardíaca

José Manuel Cano Moracho(1), María Luisa Giganto Arroyo(1), Irene Bielsa García(2), Juan José Téllez Zaya(2), Adriana Carolina Goiri Noguera(3), Natividad Plazas Andreu(3), Begoña Martín Martínez(4), Elisa Mata Jorge(4) y Roberto Muñoz Aguilera(1) de (1) Cardiología, (2)DUE Cardiología, (3)Rehabilitación y (4)Fisioterapia. Hospital Universitario Infanta Leonor, Madrid - España

13:15 - 1190-7

Utilidad pronóstica de la cuantificación del calcio coronario detectado incidentalmente en tomografía computarizada torácica. Resultados preliminares del registro ICARUS

Silvia Mínguez Díaz De Alda(1), Víctor Marcos Garcés(1), Héctor Merenciano González(1), Camila A. Villa Sánchez(2), Manuel Pérez Pelegrí(3), José Gavara Doñate(4), Carlos Bertolín Boronat(1), Diego Iraola Viana(1), Nerea Pérez Solé(4), César Ríos Navarro(4), Elena De Dios Lluch(5), Joaquim Cànoves Femenia(1), Francisco Javier Chorro Gascó(1), David Moratal Pérez(2) y Vicente Bodí Peris(1) de (1)Servicio de Cardiología. Hospital Clínico Universitario de Valencia, Valencia - España, (2)Centro de Biomateriales e Ingeniería Tisular. Universitat Politècnica de València, Valencia - España, (3)Centro de Biomateriales e Ingeniería Tisular. Lincbiotech S.L. . Universitat Politècnica de València, Valencia - España, (4)Grupo de Investigación Traslacional en Cardiopatía Isquémica. Fundación de Investigación del Hospital Clínico de Valencia - INCLIVA, Valencia - España y (5)Centro de Investigación Biomédica en Red de Enfermedades Cardiovasculares (CIBER-CV), Madrid - España

13:21 - 1190-8

Carga aterosclerótica coronaria y revascularización en pacientes con síndrome coronario agudo

Samuel del Castillo García(1), J. Ignacio Iglesias Gárriz(1), Javier Vara Manso(1), José Félix Corral Fernández(1), Carmen Garrote Coloma(1), María Elena Tundidor Sanz(1), David Alonso Rodríguez(1), Enrique Sánchez Muñoz(1), María Fernández González(1), Javier Maíllo Seco(1), Mónica Domínguez Barriales(1), Silvia Marcos Rey(1), Rosana Blanco Gutiérrez(1) y Felipe Fernández Vázquez(1) de (1)Servicio de Cardiología. Complejo Asistencial Universitario, León - España

13:27 - 1190-9

Distribución del calcio coronario en los pacientes con síndrome coronario agudo sin elevación del ST

Samuel del Castillo García(1), J. Ignacio Iglesias Gárriz(1), Carmen Garrote Coloma(1), Javier Vara Manso(1), José Félix Corral Fernández(1), María Elena Tundidor Sanz(1), David Alonso Rodríguez(1), María Fernández González(1), Enrique Sánchez Muñoz(1), Javier Maíllo Seco(1), Mónica Domínguez Barriales(1), Silvia Marcos Rey(1), Rosana Blanco Gutiérrez(1) y Felipe Fernández Vázquez(1) de (1)Servicio de Cardiología. Complejo Asistencial Universitario, León - España

1179 Comunicaciones Orales

REHABILITACIÓN CARDÍACA Y EJERCICIO FÍSICO

jueves 26 de octubre 14:00 15:30

Sala 1.2 (Planta 0)

1179-1

Moderada

Juan Quiles Granado, Hospital General Universitario Dr. Balmis

14:00 - 1179-2

Cambios bioquímicos y ergoespirométricos tras exposición hipóxico-hiperóxica intermitente como terapia no farmacológica en la rehabilitación de la insuficiencia cardíaca

María Paz Sanz Ayan(1), Miriam Crespo González-Calero(2), Elena Ana López Jiménez(3), Juan Izquierdo García(4), Carmen González Alcaraz(2), Javier De Juan Bagudá(5), Manuel Avellanas(6) y Santiago Esteva(7) de (1)HU120 MF Y RHB. RHB Cardíaca, Madrid - España, (2)HU120. MF Y RHB, Madrid - España, (3)Hospital Universitario 12 de Octubre, Madrid - España, (4)HU120. RHB Cardíaca. Fisioterapia, Madrid - España, (5)Cardiología. Hospital Universitario 12 de Octubre. CIBERCV, Madrid - España, (6)I ALTITUDE, Madrid - España y (7)Facultad de Biología, Universidad de Barcelona, Barcelona - España

14:15 - 1179-3

Utilidad de la prueba de esfuerzo cardiopulmonar para el diagnóstico no invasivo de hipertensión pulmonar de ejercicio en pacientes con enfermedad pulmonar tromboembólica crónica

Sergio Huertas Nieto(1), Irene Martín de Miguel(2), Teresa Segura de la Cal(2), Alejandro Cruz Utrilla(2), Ángela Flox Camacho(2), Williams Hinojosa Camargo(2), Nicolás Manuel Maneiro Melón(2), Maite Velázquez Martín(2), Fernando Sarmago Cebada(2), Claudio Manuel Rivadulla Varela(2), M^a Carmen Jiménez López-Guarch(2), Agustín Albarrán González-Trevilla(2), Fernando Arribas Ynsaurriaga(2) y M. Pilar Escribano Subías(3) de (1) Cardiología. Hospital Universitario Quironsalud Madrid, Pozuelo de Alarcón (Madrid) - España, (2)Cardiología. Hospital Universitario 12 de Octubre, Madrid - España y (3) Cardiología. Hospital Universitario 12 de Octubre. CIBERCV, Madrid - España

14:30 - 1179-4

Efectos de un programa de entrenamiento interválico de alta intensidad en la disfunción diastólica en pacientes con síndrome metabólico

Eva García Camacho(1), Manuel Gallango-Brejano(2), Laura Álvarez-Jiménez(2), Félix Morales-Palomo(2), Alfonso Moreno-Cabañas(2), Alejandro Cabello Rodríguez(3), Alejandro Gadella Fernández(3), María Cristina Morante Perea(3), Andrea González Pigorini(3), Charlotte Boillot(1), Ricardo Mora-Rodríguez(2) y Juan Fernando Ortega(2) de (1) Cardiología. Hospital Universitario Toledo, Toledo - España, (2)Universidad de Castilla-La Mancha, Toledo - España y (3)Hospital Universitario Toledo, Toledo - España

14:45 - 1179-5

Control de factores de riesgo en pacientes con enfermedad renal avanzada y síndrome cardiorenal. Datos del Registro CARDIOREN

Ramón Garrido González(1), Marta Cobo Marcos(1), Carlos Collado Macián(1), Almudena Castro Conde(2), Rafael de la Espriella Juan(3), Julio Núñez(3), Isabel Zegrí Reiriz(4), Jara Gayán Ordás(5), Pau Llácer Iborra(6), Zorba Blazquez Bermejo(7), Ana Méndez(8), Pedro J. Caravaca Pérez(9), Aleix Fort Pal(10), Adriana Rodríguez Chaverri(2), Antonia Pomares(4), Jorge Rubio Gracia(11), Alejandro Recio-Mayoral(12), José Manuel García Pinilla(13), José Luis Górriz(14), Miguel González Rico(14) y Javier Segovia Cubero(1) de (1)Servicio de Cardiología. Hospital Universitario Puerta de Hierro, Majadahonda (Madrid) - España, (2) Servicio de Cardiología. Hospital Universitario La Paz, Madrid - España, (3)Servicio de Cardiología. Hospital Clínico Universitario de Valencia, Valencia - España, (4)Servicio de Cardiología. Hospital de la Santa Creu i Sant Pau, Barcelona - España, (5)Servicio de Cardiología. Hospital Universitari Aneu de Vilanova, Lleida - España, (6)Servicio de Medicina Interna. Hospital Universitario Ramón y Cajal, Madrid - España, (7)Servicio de Cardiología. Hospital General Universitario Gregorio Marañón, Madrid - España, (8)Servicio de Cardiología. Hospital Universitario Vall d'Hebrón, Barcelona - España, (9)Servicio de Cardiología. Hospital Universitario Doce de Octubre, Madrid - España, (10)Servicio de Cardiología. Hospital Universitario Dr. Josep Trueta, Girona - España, (11)Servicio de Medicina Interna. Hospital Clínico Universitario Lozano Blesa, Zaragoza - España, (12) Servicio de Cardiología. Hospital Universitario Virgen Macarena, Sevilla - España, (13) Servicio de Cardiología. Hospital Clínico Universitario Virgen de la Victoria, Sevilla - España y (14)Servicio de Nefrología. Hospital Clínico Universitario de Valencia, Valencia - España

15:00 - 1179-6

Prevalencia y significado patológico de la presencia de onda T negativa en deportistas asintomáticos: estudio en una muestra de población española de 2249 individuos

Óscar Fabregat Andrés(1), Francisco José Ferrer Sargues(2), Víctor Eduardo Vallejo García(1), M^a Carmen León del Pino(1), Victoria Jacas Osborn(1), Gregory Herrera Cañizares(1), Pablo Vera Ivars(3), Noemi Valtueña Gimeno(4), Alfonso Valverde Navarro(5) y Carlos Barrios Pitarque(6) de (1)Cardiología. Hospital IMED Valencia, Valencia - España, (2) Departamento de Fisioterapia. Fundación Universitaria San Pablo CEU, Valencia - España, (3)IMEDUCV Centro de Alto Rendimiento Deportivo, Valencia - España, (4)Departamento de Enfermería. Fundación Universitaria San Pablo CEU, Valencia - España, (5) Departamento de Anatomía. Universitat de València, Valencia - España y (6)Universidad Católica de Valencia. IMEDUCV Centro de Alto Rendimiento Deportivo, Valencia - España

15:15 - 1179-7

Impacto de un programa de rehabilitación cardíaca sobre la capacidad funcional de los pacientes medida mediante ergoespirometría en función del índice de masa corporal

José Manuel Cano Moracho(1), María Luisa Giganto Arroyo(1), Juan José Téllez Zaya(2), Irene Bielsa García(2), Begoña Martín Martínez(3), Eduardo Siguero Torres(3), María Sanjuán Jiménez(4), Ana Belén Barrero Morodo(5) y Roberto Muñoz Aguilera(4) de (1) Cardiología. Hospital Universitario Infanta Leonor, Madrid - España, (2)DUE Cardiología. Hospital Universitario Infanta Leonor, Madrid - España, (3)Fisioterapia. Hospital Universitario Infanta Leonor, Madrid - España, (4)Hospital Universitario Infanta Leonor, Madrid - España y (5)Terapia Ocupacional. Hospital Universitario Infanta Leonor, Madrid - España

Taller

TALLER DE ERGOESPIROMETRÍA

jueves 26 de octubre 14:15 15:45

Sala M6 (Planta 1)

Moderadores

Patricia Palau Sampio, Hospital Clínico Universitario de Valencia, València
Alejandro Berenguel Senén, Hospital Universitario de Toledo, Toledo

Taller

BEREAL EN EL MANEJO DE LOS PACIENTES DE ALTO RIESGO CARDIOVASCULAR: PRÁCTICA CLÍNICA SIN FILTROS

jueves 26 de octubre 15:30 16:45

Sala 2.4 (Planta 1)

Patrocinado por **NOVO NORDISK**

Coordinador

David González Calle, Hospital Clínico Universitario de Salamanca, Salamanca

Ponente

Cristina Contreras Lorenzo, Hospital Universitario la Paz, Madrid

Ponente

Javier Borrego Rodríguez, Salamanca

Ponente

Margarita Calvo López, Barcelona

Ponente

Diego Ginés Segura Rodríguez, Hospital Universitario Clínico San Cecilio, Granada

1185 Poster

DISLIPEMIA Y ENFERMEDAD CARDIOVASCULAR

jueves 26 de octubre 15:30 17:00

Sala M2 (Planta 1)

1185-1

Moderador

Miriam Martín Toro, Hospital Universitario de Puerto Real, Puerto Real

15:30 - 1185-2

Perfil lipídico en pacientes con síndrome coronario agudo que realizan rehabilitación cardíaca. Análisis según valor de remanentes

Gloria Rocío Padilla Rodríguez(1), Rocío Páez Muñoz(1), Marta Lucas García(1), Marta Pelaz Sánchez(1), María José López Marco(1) y María Del Mar Martínez Quesada(1) de (1) Hospital Universitario Virgen Macarena, Sevilla - España

15:36 - 1185-3

Seguimiento estrecho del perfil lipídico tras un síndrome coronario agudo con elevación del segmento ST (SCACEST): ¿es suficiente el tratamiento hipolipemiente oral?

Javier Martínez Díaz(1), Raúl Ludeña Martín-Tesorero(1), David Ledesma Olóriz(1), Andrea Aparicio Gavilanes(1), David Alonso Pérez(1), Francisco González Urbistondo(1), Raúl Ptaszynski Lanza(2), Cristina Helguera Almezua(2), María Salgado Barquiner(1), Raquel Flores Belinchón(1), Alfonso Cachero Bermúdez(1), Juan Francisco Ortiz de Zarate Pulido(1), M. Isabel Soto Ruiz(1), César Morís de la Tassa(1) y José Rozado Castaño(1) de (1) Área del Corazón. Universidad de Oviedo. HUCA, Oviedo (Asturias) - España y (2) Área del Corazón. Hospital Universitario Central de Asturias, Oviedo (Asturias) - España

15:42 - 1185-4

Medición de lipoproteínas pequeñas y densas. Utilidad del índice triglicéridos/HDL en comparación con la medición directa de LDL pequeñas y densas

Carlos José Morales Alcázar(1), Ana María Martínez Rodríguez(1), María Rosa Fernández Olmo(1), Javier Torres Llergo(1), José María Segura Aumente(1), Miguel Puentes Chiachío(1), Manuel José Fernández Anguita(1) y Ana Belén García Ruano(2) de (1)Cardiología y (2) Análisis Clínicos. Complejo Hospitalario de Jaén, Jaén - España

15:48 - 1185-5

Más allá del LDL. ¿Necesitamos nuevos indicadores de riesgo residual para prevenir futuros eventos en pacientes jóvenes con síndrome coronario agudo?

Itsaso Larrabide Eguren(1), Enrique Sánchez Muñoz(1), Javier Mailló Seco(1), Javier Borrego-Rodríguez(2), Clea González Maniega(1), Alba Martín Centellas(1), Carlos Galán Fariña(1), Claudia Santos García(1), Irene Toribio García(1), María Fernández González(1), Paula Cano García(1), Jesús Mancheño Antón(1), Elena Rodríguez García(1), Santiago Anson Peman(1) y Felipe Fernández Vázquez(1) de (1)Cardiología. Complejo Asistencial Universitario de León (León) - España y (2)Cardiología. Hospital de Urzúliz, Urduliz (Vizcaya) - España

15:54 - 1185-6

Genotipado de pacientes con dislipemia severa en un programa de detección de hipercolesterolemia familiar. Estudio Gioconda

Jesús Marchal Martínez(1), María Amparo Martín Alcolea(2), Ana Belén García Ruano(2), Javier Torres Llergo(1), Manuel José Fernández Anguita(1) y María Rosa Fernández Olmo(1) de (1)Cardiología y (2)Análisis Clínicos. Complejo Hospitalario de Jaén, Jaén - España

16:00 - 1185-7

Lipoproteína (a): ¿el nuevo factor de riesgo cardiovascular?

Alejandro Lara García(1), Borja Rivero Santana(1), José Raúl Moreno Gómez(1), Joaquín Vila García(1), Lucía Canales Muñoz(1) y Almudena Castro Conde(1) de (1)Servicio de Cardiología. Hospital la Paz/Hospital Carlos III, Madrid - España

16:06 - 1185-8

Predicción de enfermedad arterial coronaria significativa utilizando el riesgo residual inflamatorio con un nuevo índice aterogénico basado en el ratio proteína C reactiva / HDL

Víctor Eduardo Vallejo García(1), Óscar Fabregat Andrés(1), M^a Carmen León del Pino(1), Gregory Herrera Cañizares(1), David González Calle(2) y Victoria Jacas Osborn(1) de (1) Servicio de Cardiología. Hospital IMED Valencia, Valencia - España y (2)Servicio de Cardiología. Complejo Asistencial Universitario de Salamanca, Salamanca - España

16:12 - 1185-9

Colesterol remanente como marcador de riesgo lipídico residual en un programa de rehabilitación cardíaca

Pablo González Alirangues(1), Carlos García Jiménez(1), Carla Jiménez Martínez(1), Verónica Artiaga de la Barrera(1), Miguel Sánchez Velázquez(1), Enrique Cadaval Romero(1), Enrique Caballero Bautista(1), Pablo Escario Gómez(1), Elia Pérez Fernández(2), Joaquín Domínguez Paniagua(2), María J. López Navas(2), Estrella Barreñada Copete(2), María Aurora Araujo Narváez(2), Javier Botas Rodríguez(1) y Raquel Campuzano Ruiz(1) de (1)Cardiología. Fundación Hospital Alcorcón, Alcorcón (Madrid) - España y (2)Fundación Hospital Alcorcón, Alcorcón (Madrid) - España

16:18 - 1185-10

Cardiopatía isquémica en mujeres menores de 65 años: características clínicas y perfil lipídico de una serie de casos

Marta Alcalá Ramírez del Puerto(1), Candy Ceballos Gómez(1), Miriam Ana Jiménez González(1), Javier Mora Robles(1) y Cristóbal Urbano Carrillo(1) de (1)Cardiología. Hospital Regional Universitario Carlos Haya, Málaga - España

16:24 - 1185-11

La lipoproteína (a) en una unidad de cribado de hipercolesterolemia familiar: un desafío para la prevención de la enfermedad cardiovascular

Gustavo Aníbal Cortez Quiroga(1), Ana Cubillas Quero(2), María del Carmen Durán Torralba(1), Saida Moreno Melero(2), María de la Paz Eliche Mozas(2) y Carmen Rus Mansilla(1) de (1)Cardiología y (2)Urgencias. Hospital Alto Guadalquivir, Andújar (Jaén) - España

16:30 - 1185-12

Análisis de una cohorte familiar de pacientes con síndrome coronario agudo y Lp (a) elevada. Estudio HER(a) SCA

María Rosa Fernández Olmo(1), Magdalena Carrillo Bailén(1), María del Mar Martínez Quesada(2), Marta Lucas García(2), Carmen Rus Mansilla(3), Gustavo Cortez Quiroga(3), Miriam Auxiliadora Martín Toro(4), Beatriz Calvo Bernal(4), Ana López Suárez(5), Samuel Ortiz Cruces(5), Manuel José Fernández Anguita(1), Javier Torres Llergo(1) y Juan Carlos Fernández Guerrero(1) de (1)Cardiología. Complejo Hospitalario de Jaén, Jaén - España, (2)Cardiología. Hospital Universitario Virgen Macarena, Sevilla - España, (3)Cardiología. Hospital Alto Guadalquivir, Andújar (Jaén) - España, (4)Cardiología. Hospital Universitario Puerto Real, Puerto Real (Cádiz) - España y (5)Cardiología. Hospital Juan Ramón Jiménez, Huelva - España

16:36 - 1185-13

Hemoglobina glicosilada y parámetros lipoproteicos como predictores de la severidad y complejidad de la enfermedad coronaria en pacientes no diabéticos con cardiopatía isquémica precoz

José Alejandro Claros Ruiz(1), Javier Mora Robles(1), Marta Alcalá Ramírez del Puerto(1), Candy Ceballos Gómez(1) y Cristóbal Urbano Carrillo(1) de (1)Cardiología. Hospital Regional Universitario Carlos Haya, Málaga - España

16:42 - 1185-14

Perfil lipídico en pacientes con síndrome coronario agudo que realizan rehabilitación cardíaca. La importancia de las partículas remanentes y las pequeñas y densas de colesterol

Marta Lucas García(1), Gloria Rocio Padilla Rodríguez(1), Marta Pelaz Sánchez(1), Rocío Páez Muñoz(1), María José López Marco(1) y M^a del Mar Martínez Quesada(1) de (1) Hospital Universitario Virgen Macarena, Sevilla - España

16:48 - 1185-15

Control lipídico con nuevos índices aterogénicos: evaluación y cambios desde la unidad coronaria a la rehabilitación cardíaca. ¿Nos pueden ayudar a prevenir eventos?

Ricardo Martínez González(1), Jesús Saldaña García(1), Ana Torremocha López(1), Lucía Cobarro Gálvez(1), Cristina Contreras Lorenzo(1), Clara Ugueto Rodrigo(1), Regina Dalmau González-Gallarza(2), Emilio Arbas Redondo(1), Juan Caro Codón(1), Sandra Ofelia Rosillo Rodríguez(1), Eduardo R. Armada Romero(1), José Raúl Moreno Gómez(1) y Almudena Castro Conde(2) de (1)Cardiología. Hospital Universitario La Paz, Madrid - España y (2) Cardiología. Hospital la Paz/Hospital Carlos III, Madrid - España

16:54 - 1185-16

Comparación de la edad de debut de cardiopatía isquémica según los niveles de lipoproteína A en una cohorte de pacientes en rehabilitación cardíaca

Isabel Lourdes Merino González(1), José Antonio Fernández Sánchez(1), Ricardo Francisco Rivera López(1), Miriam Jiménez Fernández(1) y Laura Jordán Martínez(1) de (1) Cardiología. Hospital Universitario Virgen de las Nieves, Granada - España

Reunión

ASOCIACIÓN DE RIESGO VASCULAR Y REHABILITACIÓN

jueves 26 de octubre 15:45 16:45

Sala M7 (Planta 1)

Reunión Administrativa

Controversia

LA ETERNA PREGUNTA DE LA ANGINA CRÓNICA ESTABLE, ¿EN FUNCIÓN DE LOS PERFILES DE PACIENTES QUE ELEGIMOS?

jueves 26 de octubre 17:15 18:15

Sala Polivalente (Planta 0)

Moderador

Javier Torres Llergo, Hospital Universitario de Jaen, Jaén

17:15 - Tratamiento médico

Mario Baquero Alonso, Hospital Quironsalud Toledo, Toledo

17:35 - Tratamiento intervencionista

Antonela Lukic Otanovic, Hospital Clínico Universitario Lozano Blesa, Zaragoza

17:55 - Discusión

1187 Poster

RIESGO CARDIOVASCULAR

jueves 26 de octubre 17:15 18:15

Sala M1 (Planta 1)

1187-1

Moderador

Armando Oterino Manzananas, Hospital Clínico Universitario de Salamanca, Salamanca

17:15 - 1187-2

Optimización farmacológica integral durante la fase 2 de un programa ambulatorio de rehabilitación cardíaca

Víctor Marcos Garcés(1), Héctor Merenciano González(1), M. Luz Martínez Mas(1), Patricia Palau Sampio(1), Josefa Inés Climent Alberola(2), Nerea Pérez Solé(3), Laura López Bueno(2), M^a Concepción Esteban Argente(2), María Valls Reig(1), Raquel Muñoz Alcover(1), Inmaculada Pradillas Contreras(1), Ana Arizón Benito(4), Alfonso Payá Rubio(2), Francisco Javier Chorro Gascó(1) y Vicente Bodí Peris(1) de (1)Servicio de Cardiología. Hospital Clínico Universitario de Valencia, Valencia - España, (2)Servicio de Rehabilitación. Hospital Clínico Universitario de Valencia, Valencia - España, (3)Grupo de Investigación Traslacional en Cardiopatía Isquémica. Fundación de Investigación del Hospital Clínico de Valencia - INCLIVA, Valencia - España y (4)Hospital Clínico Universitario de Valencia, Valencia - España

17:21 - 1187-3

Identificación de factores asociados al desarrollo de enfermedad coronaria precoz

Gustavo Aníbal Cortez Quiroga(1), María de la Paz Eliche Mozas(2), María del Carmen Durán Torralba(1), María Jesús Huertas Escribano(2), Saida Navarro Melero(2) y Carmen Rus Mansilla(1) de (1)Cardiología y (2)Urgencias. Hospital Alto Guadalquivir, Andújar (Jaén) - España

17:27 - 1187-4

Síndrome coronario crónico y doble antiagregación; ¿ pudimos hacer algo más?

Experiencia de un centro

Enrique Sánchez Muñoz(1), Javier Borrego Rodríguez(2), Carlos Minguito Carazo(3), Itsaso Larrabide Eguren(1), Javier Maíllo Seco(1), Samuel del Castillo García(1), Clea González Maniega(1), Rubén Bergel García(1), Irene García Toribio(1), Claudia Santos García(1), María Fernández García(1), Paula Cano García(1), Paula Menéndez Suárez(1), Miguel Rodríguez Santamaría(1) y Felipe Fernández Vázquez(1) de (1)Complejo Asistencial Universitario, León - España, (2)Hospital Alfredo Espinosa-Urduliz, Bilbao (Vizcaya) - España y (3)Cardiología. Complejo Hospitalario Universitario de Santiago de Compostela, Santiago de Compostela (A Coruña) - España

17:33 - 1187-5

Índices aterogénicos y su relación con la incidencia de eventos cardiovasculares mayores en pacientes con reestenosis de stent

Alfonso Morón Alguacil(1), Jesús Piqueras Flores(2), Ignacio Sánchez Pérez(3), Martín Negreira Caamaño(1), Manuel Muñoz García(1), Cristina Mateo Gómez(1), Daniel Águila Gordo(1), Maeve Soto Pérez(1), Andrez Felipe Cubides Novoa(1), Pablo Soto Martín(1), Emilio Blanco López(1), Beatriz Jiménez Rubio(1), Marta Andrés Sierra(1) y Jorge Martínez del Río(1) de (1)Servicio de Cardiología, (2)Unidad de Cardiopatías Familiares, Servicio de Cardiología y (3)Unidad de Hemodinámica, Servicio de Cardiología. Hospital General Universitario de Ciudad Real, Ciudad Real - España

17:39 - 1187-6

Prescripción de ezetimibe y riesgo aterogénico después de un síndrome coronario agudo en pacientes jóvenes

Leopoldo Fernández Ruz(1), Candy Ceballos Gómez(1), Javier Mora Robles(1), Marta Alcalá Ramírez del Puerto(1) y Cristóbal Urbano Carrillo(1) de (1)Cardiología. Hospital Regional Universitario Carlos Haya, Málaga - España

17:45 - 1187-7

Reducción del colesterol LDL en pacientes jóvenes con cardiopatía isquémica.

¿Cumplen los objetivos estos pacientes?

Carlos Barea González(1), Diego Félix Arroyo Moñino(1), Marta Pelaz Sánchez(1), Juan Carlos García Rubira(1) y Néstor García González(1) de (1)Servicio de Cardiología. Hospital Universitario Virgen Macarena, Sevilla - España

17:51 - 1187-8

Predictores de enfermedad cardiovascular en dislipemia de alto riesgo

Gustavo Aníbal Cortez Quiroga(1), Ana Belén Díaz Caler(2), Carmen Rus Mansilla(1), Lara Cruz Moreno(2), María Jesús Huertas Escribano(2) y María del Carmen Durán Torralba(1) de (1)Cardiología. Hospital Alto Guadalquivir, Andújar (Jaén) - España y (2)Urgencias. Hospital Alto Guadalquivir, Andújar (Jaén) - España

17:57 - 1187-9

Riesgo residual en pacientes con síndrome coronario agudo y lipoproteína A elevada

Juan Rondán Murillo(1), Carmen Díaz González(2), Beatriz Samaniego Lampón(1), Carla Martínez González(2), Pablo Tuya de Manuel(2), María Riestra Fernández(3), Andrea García Sampedro(2) y Teresa Ballarín Audina(2) de (1)Cardiología, (2)Medicina Intensiva y (3)Endocrinología. Hospital Universitario de Cabueñes, Gijón (Asturias) - España

18:03 - 1187-10

Perfil lipídico del paciente joven que ingresa por síndrome coronario agudo

Marta Pelaz Sánchez(1), Diego Félix Arroyo Moñino(1), Carlos Barea González(1), Néstor García González(1) y Juan Carlos García Rubira(1) de (1)Cardiología. Hospital Universitario Virgen Macarena, Sevilla - España

18:09 - 1187-11

Evaluación de la carga ateroesclerótica coronaria mediante índice de Castelli en pacientes jóvenes con síndrome coronario agudo

Candy Ceballos Gómez(1), Javier Mora Robles(1), Marta Alcalá Ramírez Del Puerto(1), José Alejandro Claros Ruiz(1) y Cristóbal Urbano Carrillo(1) de (1)Cardiología. Hospital Regional Universitario Carlos Haya, Málaga - España

Simposio

NUEVOS "TARGETS" EN REHABILITACIÓN CARDIACA

jueves 26 de octubre 18:30 19:30

Auditorio 1 (Planta 0)

Moderador

Vicente Arrarte Esteban, Hospital General Universitario de Alicante, Alicante

18:30 - Obesidad y sarcopenia en insuficiencia cardíaca

Raquel Campuzano Ruiz, Hospital Universitario Fundación Alcorcón, Alcorcón

18:50 - Fragilidad de los pacientes post TAVI

Armando Oterino Manzanos, Hospital Clínico Universitario de Salamanca, Salamanca

19:10 - Abordaje de la hipertensión pulmonar

María Lázaro Salvador, Hospital Universitario de Toledo, Toledo

Simposio Satélite

CUIDAMOS DE CADA LATIDO EN LA PREVENCIÓN DEL RIESGO CARDIOVASCULAR

jueves 26 de octubre 20:15 21:30

Hotel Barceló Málaga

Patrocinado por **DAIICHI-SANKYO**

Moderador

Román Freixa Pamiás, Hospital de Sant Joan Despi Moises Broggi, Sant Joan Despi

Seguridad y adherencia en los pacientes anticoagulados con FA

Manuel Almendro Delia, Hospital Universitario Virgen Macarena, Sevilla

Completando la terapia oral en los pacientes con EVA

María Rosa Fernández Olmo, Hospital Universitario de Jaen, Jaén

Juan Cosín Sales, Hospital Arnau de Vilanova, València

Simposio Satélite

BREAK IN NEWS: EL FUTURO YA ESTÁ AQUÍ, UNA REVOLUCIÓN EN LA PREVENCIÓN CV

jueves 26 de octubre 20:15 21:30

Palacio del Limonar

Patrocinado por **NOVARTIS**

Moderador

Domingo Marzal Martín, Centro Médico Olympia. Quirónsalud, Madrid

Ponente

Almudena Castro Conde, Hospital Universitario la Paz, Madrid

Ponente

Nieves Romero Rodríguez, Hospital Universitario Virgen del Rocío, Sevilla

Ponente

José María Gámez Martínez, Hospital Son Llatzer, Palma

Ponente

José Ramón González-Juanatey, Complejo Hospitalario Universitario de Santiago, Santiago de Compostela

Ponente

Mario Crisci, Monaldi Hospital (Italia)

Taller

BEREAL EN EL MANEJO DE LOS PACIENTES DE ALTO RIESGO CARDIOVASCULAR: PRÁCTICA CLÍNICA SIN FILTROS

viernes 27 de octubre 9:00 10:15

Sala 2.4 (Planta 1)

Patrocinado por **NOVO NORDISK**

Coordinador

David González Calle, Hospital Clínico Universitario de Salamanca, Salamanca

Ponente

Cristina Contreras Lorenzo, Hospital Universitario la Paz, Madrid

Ponente

Javier Borrego Rodríguez, Salamanca

Ponente

Margarita Calvo López, Barcelona

Ponente

Diego Ginés Segura Rodríguez, Hospital Universitario Clínico San Cecilio, Granada

Simposio

INCLISIRÁN: UNA NUEVA ESTRATEGIA PARA ALCANZAR LOS OBJETIVOS DE C-LDL

viernes 27 de octubre 12:15 13:30

Sala Polivalente (Planta 0)

Esta sesión se realiza gracias a una Beca no Condicionada de **NOVARTIS**

Moderador

José Luis Zamorano Gómez, Hospital Universitario Ramon Y Cajal, Madrid

Cuanto antes mejor: el manejo tras el síndrome coronario agudo

Fco. Xavier García-Moll Marimón, Barcelona

Cuanto más bajo mejor: optimizando al paciente en rehabilitación cardíaca

María Rosa Fernández Olmo, Hospital Universitario de Jaen, Jaén

Cuanto más sostenido mejor: asegurando la continuidad asistencial en nuestros pacientes

Román Freixa Pamias, Hospital de Sant Joan Despi Moises Broggi, Sant Joan Despi

Simposio

RIESGO CARDIOVASCULAR EN LA MUJER

viernes 27 de octubre 12:15 13:45

Sala 2.2 (Planta 1)

Sesión Conjunta **SEC / SEGO / AEEM / AEEC**

Moderadoras

Milagros Pedreira Pérez, Complejo Hospitalario Universitario de Santiago, Santiago de Compostela

Antonia Sambola Ayala, Hospital Universitari Vall D'hebron, Barcelona

12:15 - ¿Por qué las complicaciones vasculares y metabólicas del embarazo no terminan en el parto?. Datos de seguimiento de mujeres con complicaciones vasculares y metabólicas durante el embarazo

María Goya Canino, Sociedad Española de Ginecología y obstetricia

12:37 - Perfil aterogénico de la mujer tras la menopausia

Pluvio Coronado Martín, Asociación Española para el Estudio de la Menopausia

12:59 - ECV en la mujer en relación con los aspectos obstétricos como factor de riesgo cardiovascular

Ángela Torres Díaz, Asociación Española de Enfermería en Cardiología

13:21 - Síndrome de ovario poliquístico como factor de riesgo cardiovascular

Almudena Castro Conde, Hospital Universitario la Paz, Madrid

1182 Comunicaciones Mini Orales

PREVENCIÓN Y REHABILITACIÓN CARDÍACA

viernes 27 de octubre 14:00 15:00

Sala M1 (Planta 1)

1182-1

Modera

José Antonio Alarcón Duque, Hospital Universitario Donostia, Donostia/San Sebastián

14:00 - 1182-2

Parámetros oftalmológicos y citocinas inflamatorias en muestras de lágrima de pacientes con enfermedad arterial coronaria y diabetes mellitus tipo 2

Laura Martín Chaves(1), Dina Medina Vera(1), Rafael Jiménez López(2), José Lorenzo Romero Trevejo(2), Lourdes Fernández Romero(3), Miguel Romero Cuevas(1), Ana Isabel Molina Ramos(1), Ana María Sánchez García(2), Mora Murri(4), Mario Guitiérrez Bedmar(3), Jorge Rodríguez Capitán(1), Manuel Jiménez Navarro(1) y Francisco Javier Pavón Morón(1) de (1)Hospital Universitario Virgen de la Victoria. Instituto de Investigación Biomédica de Málaga (IBIMA). CIVERCV, Málaga - España, (2)Hospital Universitario Virgen de la Victoria. Instituto de Investigación Biomédica de Málaga (IBIMA), Málaga - España, (3)Instituto de Investigación Biomédica de Málaga (IBIMA), Málaga - España y (4)Hospital Universitario Virgen de la Victoria. Instituto de Investigación Biomédica de Málaga (IBIMA). CIVERObn, Málaga - España

14:08 - 1182-3

Análisis de los resultados de los estudios de resonancia magnética cardíaca en pacientes deportistas con antecedentes familiares o síntomas cardiovasculares, alteraciones electrocardiográficas o ecocardiográficas

Miguel Hernández Hidalgo(1), Javier Martín Moreiras(1), Beatriz de Tapia Majado(1), Ángel Víctor Hernández Martos(1), Elena Díaz Peláez(1), Rocío Eiros Bachiller(1), Soraya Merchán Gómez(1), Francisco Martín Herrero(1) y Pedro Luis Sánchez Fernández(1) de (1) Complejo Asistencial Universitario de Salamanca, Salamanca - España

14:16 - 1182-4

Índice de limitación funcional: un enfoque novedoso para el diagnóstico diferencial del síndrome de fatiga crónica

Juan Antonio Corbalán Alfocea(1), Gisela Feltes(1), Daniela Silva(1) y Iván J Núñez Gil(2) de (1)Hospital Vithas Arturo Soria, Madrid - España y (2)Hospital Clínico San Carlos, Madrid - España

14:24 - 1182-5

Reclasificación del riesgo en rehabilitación cardíaca basado en la ergoespirometría previa al programa. Validación pronóstica del SCORE+

José Manuel Martínez Palomares(1), Alejandro Gadella Fernández(1), Alejandro Berenguel Senén(1), Natalia Navarro Pelegrini(1), Ainhoa Aguinaga Mendibil(1), Charlotte Boillot(1), Carlos de Cabo Porras(1), Álvaro Serrano Blanco(1), Alejandro Cabello Rodríguez(1), Patricia del Valle Taberero(1), Joan Ramón Enseñat(1), Lucía Villafañila Martínez(1), Manuel Gallango Brejano(1), Luis Rodríguez Padial(1) y Javier Borrego Rodríguez(2) de (1) Cardiología. Hospital General Universitario de Toledo, Toledo - España y (2)Hospital Alfredo Espinosa-Urduliz, Bilbao (Vizcaya) - España

14:32 - 1182-6

Riesgo cardiovascular en pacientes remitidos a TAC de coronarias

José Antonio Parada Barcia(1), Manuel Barreiro Pérez(1), Pablo Pazos López(1), Tatiana Mallely Matajira Chia(1), Francisco Calvo Iglesias(1), Amara Tilve Gómez(2) y Andrés Iñiguez Romo(1) de (1)Cardiología. Hospital Álvaro Cunqueiro, Vigo (Pontevedra) - España y (2)Hospital Álvaro Cunqueiro, Vigo (Pontevedra) - España

14:40 - 1182-7

Estudio piloto de prehabilitación en cirugía cardíaca programada

Juan Izquierdo García(1), Guillermo Moreno Muñoz(2), Raúl Fabero Garrido(2), María Dolores Hungría Rodríguez(1), María Catalina Pérez Muñoz(1), Coral Ojera García(3), José Manuel Rodríguez Gómez(1), José Javier López Marcos(2), Tamara del Corral Nuñez Flores(2), Eva María Aguilar Blanco(4), María Jesús López Gude(5), Andrea Eixerés Esteve (6), M^a Paz Sanz Ayán(1), Gustavo Plaza Manzano(2) y Ibai López de Uralde Villanueva(2) de (1)Unidad Multidisciplinar de Rehabilitación Cardíaca. Hospital Universitario 12 de Octubre, Madrid - España, (2)Facultad de Enfermería, Fisioterapia y Podología. Universidad Complutense, Madrid - España, (3)Servicio de Cardiología. Hospital Universitario 12 de Octubre, Madrid - España, (4)Servicio de Rehabilitación. Hospital Universitario 12 de Octubre, Madrid - España, (5)Servicio Cirugía Cardíaca. Hospital Universitario 12 de Octubre, Madrid - España y (6)Servicio de Cirugía Cardíaca. Hospital Universitario 12 de Octubre, Madrid - España

14:48 - 1182-8

Impacto del programa de rehabilitación cardiovascular en la calidad de vida medida a través del cuestionario de salud SF-36 en función de la edad

José Manuel Cano Moracho(1), María Luisa Giganto Arroyo(1), Juan José Tellez Zaya(2), Irene Bielsa García(2), Laura Pérez Luna(3), Natividad Plazas Andreu(4), Carolina Valcárcel Díaz(3), Begoña Martín Martínez(5), Adriana Carolina Goiri Noguera(4), Paloma Pareja García(5) y Roberto Muñoz Aguilera(1) de (1)Cardiología. Hospital Universitario Infanta Leonor, Madrid - España, (2)DUE Cardiología. Hospital Universitario Infanta Leonor, Madrid - España, (3)Psicología Clínica. Hospital Universitario Infanta Leonor, Madrid - España, (4)Rehabilitación. Hospital Universitario Infanta Leonor, Madrid - España y (5)Fisioterapia. Hospital Universitario Infanta Leonor, Madrid - España

Controversia

ESTRATIFICACIÓN DE RIESGO EN MIOCARDIOPATÍAS

viernes 27 de octubre 17:15 18:15

Sala 2.1 (Planta 1)

Moderador

José María Larrañaga Moreira, Complejo Hospitalario Universitario A Coruña, A Coruña

17:15 - Lo importante es estratificar desde el fenotipo

Juan Ramón Gimeno Blanes, Hospital Clínico Universitario Virgen de la Arrixaca, Murcia

17:35 - Lo importante es estratificar desde el genotipo

Fernando Domínguez Rodríguez, Hospital Universitario Puerta de Hierro Majadahonda, Majadahonda

17:55 - Discusión

1188 Poster

ORGANIZACIÓN Y RESULTADOS EN REHABILITACIÓN CARDÍACA

viernes 27 de octubre 17:15 18:15

Sala M3 (Planta 1)

1188-1

Modera

Ana M. Peinado Esteban, Hospital Universitario de Getafe, Getafe

17:15 - 1188-2

Reestructuración de un programa de rehabilitación cardíaca y su efecto sobre la mejoría funcional de los pacientes tras la pandemia por COVID-19

José Manuel Cano Moracho(1), María Luisa Giganto Arroyo(1), Irene Bielsa García(2), Juan José Tellez Zaya(2), Natividad Plazas Andreu(3), Begoña Martín Martínez(4), Concepción Pastor Ortiz(4), Paloma Pareja García(4), Elisa Mata Jorge(4) y Roberto Muñoz Aguilera(1) de (1)Cardiología, (2)DUE Cardiología, (3)Rehabilitación y (4)Fisioterapia. Hospital Universitario Infanta Leonor, Madrid - España

17:21 - 1188-3

Beneficios pronósticos a largo plazo de un programa de rehabilitación cardíaca tras un evento coronario en pacientes diabéticos

Alfonso Padilla Escámez(1), Marta Barba Jiménez(1), María José Romero Reyes(1), Sebastián Rufián Andújar(1) y Francisco Javier Molano Casimiro(1) de (1)Cardiología. Hospital Universitario Virgen de Valme, Sevilla - España

17:27 - 1188-4

Resultados en salud de un programa ambulatorio de rehabilitación cardíaca según categorías de riesgo tras un infarto agudo de miocardio con elevación del segmento ST

Víctor Marcos Garcés(1), Héctor Merenciano González(1), M. Luz Martínez Mas(1), Patricia Palau Sampio(1), Josefa Inés Climent Alberola(2), Nerea Pérez Solé(3), Laura López Bueno (2), M^a Concepción Esteban Argente(2), María Valls Reig(1), Raquel Muñoz Alcover(1), Inmaculada Pradillas Contreras(1), Ana Arizón Benito(4), Alfonso Payá Rubio(2), Francisco Javier Chorro Gascó(1) y Vicente Bodí Peris(1) de (1)Servicio de Cardiología. Hospital Clínico Universitario de Valencia, Valencia - España, (2)Servicio de Rehabilitación. Hospital Clínico Universitario de Valencia, Valencia - España, (3)Grupo de Investigación Traslacional en Cardiopatía Isquémica. Fundación de Investigación del Hospital Clínico de Valencia - INCLIVA, Valencia - España y (4)Hospital Clínico Universitario de Valencia, Valencia - España

17:33 - 1188-5

Impacto de nuestro programa de rehabilitación cardíaca en la consecución de objetivos: más allá del LDL

Carlos García Jiménez(1), Pablo González Alirangues(1), Verónica Artiaga de la Barrera(1), Carla Jiménez Martínez(1), Enrique Cadaval Romero(1), Miguel Sánchez Velázquez(1), Enrique Caballero Bautista(1), Pablo Escario Gómez(1), Elia Pérez Fernández(2), Joaquín Domínguez Paniagua(2), María J. López Navas(2), Estrella Barreñada Copete(1), María Aurora Araujo Narváez(1), Javier Botas Rodríguez(1) y Raquel Campuzano Ruiz(1) de (1)Cardiología. Fundación Hospital Alcorcón, Alcorcón (Madrid) - España y (2)Fundación Hospital Alcorcón, Alcorcón (Madrid) - España

17:39 - 1188-6

Rehabilitación cardíaca en pacientes con cardiopatía isquémica multivaso. Beneficios pronósticos a largo plazo

Alfonso Padilla Escámez(1), Marta Barba Jiménez(1), María José Romero Reyes(1), Sebastián Rufián Andújar(1) y Francisco Javier Molano Casimiro(1) de (1)Cardiología. Hospital Universitario Virgen de Valme, Sevilla - España

17:45 - 1188-7

Descripción de los resultados de un programa de tele-rehabilitación cardíaca con App móvil

Laura Prieto Valiente(1), María José López Marco(1), María del Mar Martínez Quesada(1), Yolanda López Gutiérrez(1) y Rafael J. Hidalgo Urbano(1) de (1)Unidad de Prevención Secundaria y Rehabilitación Cardíaca. Hospital Universitario Virgen Macarena, Sevilla - España

17:51 - 1188-8

Pronóstico de un programa de rehabilitación cardíaca en cardiopatía isquémica: análisis con escala de propensión

Jon Zubiaur Zamacola(1), Adrián Margarida de Castro(1), Raquel Pérez Barquín(1), Mikel Arrizabalaga Gil(1), Nuria Gutiérrez Ruiz(1), Helena Alarcos Blasco(1), Lucía Abia Sarria(1), Lucía Muñoz Prejiguerio(1), Miguel Llano Cardenal(1) y José María de la Torre Hernández (1) de (1)Cardiología. Hospital Universitario Marqués de Valdecilla, Santander (Cantabria) - España

17:57 - 1188-9

Optimización de la cuádruple terapia en la insuficiencia cardíaca con FEVI < 50% dentro de un programa de rehabilitación cardíaca, ¿qué podemos esperar?

Experiencia de un centro

Beatriz de Tapia Majado(1), Miguel Hernández Hidalgo(1), Ángel Víctor Hernández Martos (1), Laura de la Fuente Blanco(1), Alfredo Barrio Rodríguez(1), Estefanía Iglesias Colino(1), Soraya Merchán Gómez(1), Francisco Martín Herrero(1), M^a Jesús Velasco Cañedo(1), Carmen Oreja Sánchez(1), Daniel Alejandro Bracho Bracchitta(1) y Pedro Luis Sánchez Fernández(1) de (1)Cardiología. Complejo Asistencial Universitario de Salamanca, Salamanca - España

18:03 - 1188-10

Diferencias en la consecución de objetivos del programa de rehabilitación cardíaca en modalidad presencial y no presencial, resultados a un año desde el inicio de nuestro proyecto

Raquel Martínez Escuder(1), Elena Gil Crespo(1), Mariano Triviño Torres(2), Juan Carlos Andrés Ortega(2), Antonio Cifuentes Albeza(3), Eduardo Paya Mora(1) y Andrés Sánchez Alexandre(1) de (1)Cardiología, (2)Fisioterapia y (3)Rehabilitación. Hospital General de Elda, Elda (Alicante) - España

18:09 - 1188-11

Perfil clínico, factores de riesgo cardiovascular y tipo de entrenamiento según el grado de mejoría de la capacidad funcional tras programa de rehabilitación cardíaca

Freddy Andrés Delgado Calva(1), Inés Gómez Sánchez(1), Alexander Félix Marschall(1), Marco D'amato(1), Belén Biscotti Rodil(1), Juan Duarte Torres(1), Manuel Tapia Martínez(1), Elena Basabe Velasco(1), Carmen Ramos Alejos Pita(1), Gil Vicente Peruyero(1), Antón Salvador Álvarez(1) y Blanca Coto Morales(1) de (1)Servicio de Cardiología. Hospital Militar Gómez Ulla, Madrid - España

1186 Poster

RIESGO METABÓLICO Y LIPÍDICO

sábado 28 de octubre 9:00 10:00

Sala M2 (Planta 1)

1186-1

Moderada

Manuel Crespín Crespín, Hospital Universitario Reina Sofía, Córdoba

9:00 - 1186-2

¿Es suficiente el IMC para valorar la obesidad en una unidad de cribado de dislipemia de alto riesgo?

María del Carmen Duran Torralba(1), Gustavo Cortez Quiroga(2), Saida Navarro Melero(2), Ana Cubillas Quero(2), María Jesús Huertas Escribano(2), María de la Paz Eliche Mozas(2) y Carmen Rus Mansilla(2) de (1)Cardiología. Hospital Alto Guadalquivir, Andújar (Jaén) - España y (2)Hospital Alto Guadalquivir, Andújar (Jaén) - España

9:06 - 1186-3

Prevalencia e historia natural de la probabilidad ecocardiográfica de hipertensión pulmonar en sujetos con síndrome metabólico con sobrepeso/obesidad sin cardiopatía estructural

Lucas Tojal Sierra(1), Estefanía Toledo Atucha(2), María Adoración Romaguera Bosch(3), María Garrido Uriarte(1), Raquel Soria Navarro(1), Julia A. García Fuertes(4), Raúl Ramall Martínez(2), Carlos Fernández Palomeque(5) y Ángel M. Alonso Gómez(6) de (1)Servicio de Cardiología. Hospital Universitario Araba-Txagorritxu, Vitoria-Gasteiz (Álava) - España, (2) Medicina Preventiva y Salud Pública. Hospital Universitario de Navarra, Pamplona/Iruña (Navarra) - España, (3)Instituto de Investigación de las Islas Baleares. Universidad de las Islas Baleares, Palma de Mallorca (Illes Balears) - España, (4)Servicio de Neumología. Hospital Universitario Araba-Txagorritxu, Vitoria-Gasteiz (Álava) - España, (5)Instituto de Investigación de las Islas Baleares. Universidad de las Islas Baleares, Palma de Mallorca (Illes Balears) - España y (6)Bioaraba. Hospital Universitario Araba-Txagorritxu, Vitoria-Gasteiz (Álava) - España

9:12 - 1186-4

Relación del índice de conicidad y eventos adversos en pacientes con fibrilación auricular

José Miguel Rivera Caravaca(1), María José Serna(2), Raquel López Gálvez(3), Eva Soler Espejo(2), Francisco Marín(3) y Vanessa Roldán(2) de (1)Universidad de Murcia, Murcia - España, (2)Servicio de Hematología y Oncología Médica. Hospital Universitario JM. Morales Meseguer, Murcia - España y (3)Servicio de Cardiología. Hospital Clínico Universitario Virgen de la Arrixaca, Murcia - España

9:18 - 1186-5

El fármaco cardioprotector serelaxina regula el lipídoma, el metabolismo lipídico y el perfil inflamatorio en tejido adiposo visceral de rata

Alana Aragón-Herrera(1), Sandra Feijóo-Bandín(1), Laura Anido-Varela(1), Xocas Vázquez Abuín(9), Sandra Moraña-Fernández(2), Estefanía Tarazón(3), Esther Roselló-Lletí(3), Manuel Portolés(3), Javier García-Seara(4), José Seijas(5), Diego Rodríguez-Penas(5), Daniele Bani(6), Oreste Gualillo(7), José Ramón González-Juanatey(8) y Francisca Lago(1) de (1)Cardiología Celular y Molecular. Instituto de Investigación Sanitaria de Santiago de Compostela (IDIS) y Xerencia de Xestión Integrada de Santiago (XXIS/SERGAS) y CIBERCV, Santiago de Compostela (A Coruña) - España, (2)Cardiología Celular y Molecular. Instituto de Investigación Sanitaria de Santiago de Compostela (IDIS) y Centro Singular de Investigación en Medicina Molecular y Enfermedades Crónicas (CIMUS), Universidad de Santiago de Compostela, Santiago de Compostela (A Coruña) - España, (3) Unidad Cardiocirculatoria. Instituto de Investigación Sanitaria La Fe (IIS La Fe) y CIBERCV, Valencia - España, (4)Unidad de Arritmia. Hospital Clínico Universitario de Santiago de Compostela, Investigación Sanitaria de Santiago de Compostela (IDIS) y CIBERCV, Santiago de Compostela (A Coruña) - España, (5)Unidad de Ensayos Clínicos del Departamento de Cardiología. Hospital Clínico Universitario de Santiago de Compostela, Investigación Sanitaria de Santiago de Compostela (IDIS) y CIBERCV, Santiago de Compostela (A Coruña) - España, (6)Unidad de Investigación en Histología y Embriología, Departamento de Medicina Clínica y Experimental. Universidad de Florencia, Florencia (Toscana) - Italia, (7)Grupo de Investigación de Interacciones Neuroendocrinas en Enfermedades Reumáticas e Inflamatorias (Neirid). Instituto de Investigación Sanitaria de Santiago de Compostela (IDIS) y Xerencia de Xestión Integrada de Santiago (XXIS/SERGAS), Santiago de Compostela (A Coruña) - España, (8)Departamento de

9:24 - 1186-6

Estilo de vida mediterráneo y prevención secundaria de enfermedad cardiovascular: estudio piloto del proyecto MEDLIFE

Jesús Díaz-Gutiérrez(1), Emilio Amigo Otero(2), Ana Blanca Paloma Martínez-Pérez(2), María Luisa Hidalgo Ordoñez(2), José Raúl López Aguilar(2), Ana López Suárez(2), Antonio Enrique Gómez Menchero(2) y Mercedes Sotos-Prieto(3) de (1)Hospital Juan Ramón Jiménez, Huelva - España, (2)Servicio de Cardiología. Hospital Juan Ramón Jiménez, Huelva - España y (3)Departamento de Medicina Preventiva y Salud Pública. Universidad Autónoma, Madrid - España

9:30 - 1186-7

Diferencias en la variabilidad cardíaca como indicador de la función autonómica en una población de diabéticos tipo 2. Estudio comparativo mediante Holter de ECG de 24 horas

Sergio Mejía Viana(1), Nasiba Abdeselam Mohamed(1), Manuel Jesús Oneto Fernández(1), Rafael Peñafiel Burkhardt(1), Melanie Cobos Mariscal(1) y Dunia Ammar Chaib(1) de (1) Cardiología. AIDCOR Centro Médico, Melilla - España

9:36 - 1186-8

Despistaje no invasivo de hígado graso asociado a disfunción metabólica en menores de 65 años tras síndrome coronario agudo

Leopoldo Fernández Ruz(1), Carlos Sánchez Sánchez(1), Javier Mora Robles(1), José Alejandro Claros Ruiz(1) y Cristóbal Urbano Carrillo(1) de (1)Cardiología. Hospital Regional Universitario Carlos Haya, Málaga - España

9:42 - 1186-9

En pacientes con sospecha de hipercolesterolemia familiar: ¿tiene la misma repercusión clínica una lipoproteína a ≥ 50 mg/dL a una lipoproteína a ≥ 180 mg/dL

Gustavo Anibal Cortez Quiroga(1), Lara Cruz Romero(2), Carmen Rus Mansilla(1), Rosa María Peña Soler(2), Elisa Martínez Perona(2) y María Del Carmen Durán Torralba(1) de (1) Cardiología y (2)Urgencias. Hospital Alto Guadalquivir, Andújar (Jaén) - España

9:48 - 1186-10

Diferencias en el manejo y control lipídico entre especialistas. Resultados del observatorio de la dislipemia en España

Juan Cosin-Sales(1), Raquel Campuzano Ruiz(2), José Luis Díaz Díaz(3), Carlos Escobar Cervantes(4), María Rosa Fernández Olmo(5), Juan José Gómez Doblás(6), José M. Mostaza Prieto(7), Juan Pedro-Botet(8), Nuria Plana Gil(9) y Pedro Valdivieso(10) de (1) Cardiología. Hospital Arnau de Vilanova, Valencia - España, (2)Cardiología. Fundación Hospital Alcorcón, Alcorcón (Madrid) - España, (3)Medicina Interna. Complejo Hospitalario Universitario A Coruña, A Coruña (A Coruña) - España, (4)Cardiología. Hospital Universitario La Paz, Madrid - España, (5)Cardiología. Complejo Hospitalario de Jaén, Jaén - España, (6)Cardiología. Hospital Clínico Universitario Virgen de la Victoria, Málaga - España, (7)Medicina Interna. Hospital Carlos III, Madrid - España, (8)Endocrinología. Hospital del Mar, Barcelona - España, (9)Unitat de Medicina Vasculat i Metabolisme. Hospital Universitari de Sant Joan de Reus, Reus (Tarragona) - España y (10)Medicina Interna. Hospital Clínico Universitario Virgen de la Victoria, Málaga - España

9:54 - 1186-11

Screening poblacional de dislipemia en unas jornadas de prevención realizadas en el ámbito hospitalario

Cristina Sánchez Enrique(1), Adriana Saltijeral Cerezo(2), Alejandro Vega Primo(1), Juan Carlos Gómez Polo(2), Elena Lucas Inarejos(3), Adrián Rodríguez Córdoba(4), Isabel Herrera Medina(5), Pedro Sánchez(6), Guillermo Moreno Rivas(6), Úrsula Goberna(7), Tamara Cabezas Gómez(8), María Robles Amezcúa(9), María Inmaculada Ibañez Candela(10), Juan José Gómez Doblás(11) y David Vivas Balcones(1) de (1)Cardiología. Hospital Vithas Madrid La Milagrosa, Madrid - España, (2)Cardiología. Hospital Vithas Madrid Aravaca, Madrid - España, (3)Cardiología. Hospital Vithas Valencia 9 de Octubre, Valencia - España, (4)Cardiología. Hospital Vithas Xanit Internacional, Benalmádena (Málaga) - España, (5)Medicina Interna, urgencias. Hospital Vithas Valencia 9 de Octubre, Valencia - España, (6)Enfermería. Hospital Vithas Madrid La Milagrosa, Madrid - España, (7) Enfermería. Hospital Vithas Valencia 9 de Octubre, Valencia - España, (8)Enfermería. Hospital Vithas Madrid Aravaca, Madrid - España, (9)Enfermería. Hospital Vithas Xanit Internacional, Benalmádena (Málaga) - España, (10)Hospital Vithas Valencia 9 de Octubre, Valencia - España y (11)Hospital Vithas Xanit Internacional, Benalmádena (Málaga) - España

Pregunta al Experto

DILEMAS EN CARDIOLOGÍA DEL DEPORTE, ¿A QUÉ SE ENFRENTA EL CARDIÓLOGO CLÍNICO?

sábado 28 de octubre 10:15 11:15

Auditorio 2 (Planta 0)

Moderador

Leonel Díaz González, Hospital Universitario la Paz, Madrid

Experto

Óscar Fabregat Andrés, Hospital IMED, Valencia

Experto

Fernando De la Guía Galipienso, Policlínica Glorieta (Denia). Hospital HCB Benidorm

Experta

Leticia Fernández Frieria, Madrid

1189 Poster

FACTORES DE RIESGO NO CLÁSICOS

sábado 28 de octubre 10:15 11:15

Sala M2 (Planta 1)

1189-1

Moderador

Alejandro Gadella Fernández, Hospital Universitario de Toledo, Toledo

10:15 - 1189-2

Una siesta corta y un sueño adecuado disminuyen el riesgo de fibrilación auricular en la cohorte SUN

Jesús Díaz-Gutiérrez(1), Gonzalo Barón Esquivias(2), Miguel Ángel Martínez-González(3), Pablo Bazal Chacón(4), Leticia Goni(3), M^a Teresa Barrio López(5), Maira Bes Rastrollo(3) y Miguel Ruiz-Canela(3) de (1)Servicio de Cardiología. Hospital Juan Ramón Jiménez, Huelva - España, (2)Servicio de Cardiología. Hospital Universitario Virgen del Rocío, Sevilla - España, (3)Departamento de Medicina Preventiva y Salud Pública. Universidad de Navarra, Pamplona/Iruña (Navarra) - España, (4)Servicio de Cardiología. Hospital Universitario Navarra, Pamplona/Iruña (Navarra) - España y (5)Servicio de Cardiología. Hospital Universitario HM Montepríncipe, Madrid, Madrid - España

10:27 - 1189-4

Síndrome de Tako-Tsubo: ¿el neuroticismo y sus facetas nos ayuda a realizar un diagnóstico diferencial?

Badiha Herranz(1), Inés Magán(2), Rosa Jurado(3), Guillermo Moreno(4), Lourdes Vicent(4), Eva Dávila(5) y Héctor Bueno(6) de (1)Universidad Camilo José Cela, Villanueva de la Cañada (Madrid) - España, (2)Psicología de la salud. Universidad Camilo José Cela, Villanueva de la Cañada (Madrid) - España, (3)Neuropsicología. Universidad Camilo José Cela, Villanueva de la Cañada (Madrid) - España, (4)Cardiología. Hospital Universitario 12 de Octubre, Madrid - España, (5)Hospital Universitario 12 de Octubre, Madrid - España y (6) Centro Nacional de Investigaciones Cardiovasculares (CNIC), Madrid - España

10:33 - 1189-5

Estudio de las alteraciones en el descanso nocturno en pacientes con síndrome coronario agudo ingresados en un hospital de tercer nivel. ¿Un nuevo factor de riesgo cardiovascular?

José Ignacio Larrubia Valle(1), Carlos Sánchez Sánchez(1), Rosa María Barrios Campos(1), Javier Mora Robles(1) y Cristóbal Urbano Carrillo(1) de (1)Cardiología. Hospital Regional Universitario Carlos Haya, Málaga - España

10:39 - 1189-6

Validación y análisis psicométrico de la versión española del Multidimensional Fatigue Inventory en una muestra de pacientes que padecen enfermedades cardíacas

Raúl Fabero-Garrido(1), Tamara del-Corral-Núñez-Flores(1), Paz Sanz-Ayán(2), Juan Izquierdo-García(2), Rocío Tello-de-Meneses-Becerra(2), Juan José Parra-Fuertes(3), Gustavo Plaza-Manzano(1) y Ibai López-de-Uralde-Villanueva(1) de (1)Departamento de Radiología, Rehabilitación y Fisioterapia. Universidad Complutense, Madrid - España, (2) Unidad Multidisciplinaria de Rehabilitación Cardíaca. Hospital Universitario Doce de Octubre, Madrid - España y (3)Servicio de Cardiología. Hospital Universitario Doce de Octubre, Madrid - España

10:45 - 1189-7

Factores relacionados con la modificación del hábito tabáquico tras un síndrome coronario agudo en nuestra unidad de rehabilitación cardíaca

Laura Pertejo Manzano(2), Marina Mendoza González(1), Ricardo Rivera-López(2), Miriam Jiménez Fernández(2) y Eduardo Molina Navarro(2) de (1)Universidad de Granada, Granada - España y (2)Cardiología. Hospital Universitario Virgen de las Nieves, Granada - España

10:51 - 1189-8

Bloqueo de rama izquierda y obstrucción crónica al flujo aéreo, ¿una nueva asociación?

Julia Gómez Diego(1), Raúl Gascuña Rubia(1), Teresa Morales Martínez(1), Belén Jiménez Azaoui(1), Rocío Ruesgas Escario(1), Carlos de Blas Ruiz(1), Alberto Esteban Fernández(1), Fernando Cabestrero de Diego(1), María Molina Villar(1), Joaquín Palma Amaro(1), Jesús Velásquez Rodríguez(1) y Inmaculada Fernández Rozas(1) de (1)Hospital Severo Ochoa, Leganés (Madrid) - España

10:57 - 1189-9

Estudio y análisis de niveles séricos de Vitamina D en una población con diagnóstico de síndrome coronario en programa de Rehabilitación Cardíaca

Virginia Barreto Cáceres(1), Virginia Ramos Reyes(1), Cappelleso Pietro(1), Idaira González Martínez(2), Celestino Hernández García(1), Javier Mesa Fumero(1), Ruymán Saavedra San Miguel(1), Carmen María Pérez Aguiar(3), José Luis Pérez Pinilla(1), García Calcerrada Isabel(4), Francisco José Alonso Díaz(2), Alberto Sánchez del Río Hamilton(2) y Julio Salvador Hernández Afonso(1) de (1)Cardiología. Hospital Universitario Ntra. Sra. de Candelaria, Santa Cruz de Tenerife - España, (2)Hospital Universitario Ntra. Sra. de Candelaria, Santa Cruz de Tenerife - España, (3)Rehabilitación. Hospital Universitario Ntra. Sra. de Candelaria, Santa Cruz de Tenerife - España y (4)Análisis Clínicos. Hospital Universitario Ntra. Sra. de Candelaria, Santa Cruz de Tenerife - España

11:03 - 1189-10

¿Tiene efecto agudo la presión positiva continua en las vías respiratorias sobre la hipertensión arterial de los pacientes con apnea del sueño?

Jesús Velásquez Rodríguez(1), Floreny Gómez(2), Zulma Meneses(2), Tamara Ortiz Maraima(2), María Patricia Rodríguez Viñoles(2), Bianca Rodríguez Cárdenas(2), María Virginia Pérez Pérez(2), Zenaída Leiva Marciano(2), Nowis Duerto(2), Rosaly Bucce Salazar(2), Mario Nicolás Albani Pérez(3), Joanny Duarte Luna(4), Inmaculada Fernández Rozas(1) y Benito Rodríguez Hernández(5) de (1)Hospital Severo Ochoa, Leganés (Madrid) - España, (2)Escuela de Ciencias de la Salud. Universidad de Oriente, Barcelona (Anzoátegui) - Venezuela, (3)Servicio de Neumología. Hospital General de Teruel Obispo Polanco, Teruel - España, (4)Hospital Universitario de Getafe, Getafe (Madrid) - España y (5)Unidad Médico Docente Las Garzas, Barcelona - España

11:09 - 1189-11

Efecto de la rehabilitación cardíaca en biomarcadores del metabolismo mineral tras un síndrome coronario agudo

Ana Venegas Rodríguez(1), Ana María Pello Lázaro(1), Óscar Lorenzo González(1), Juan Antonio Franco Peláez(1), Koldo Villelabeitia Jaureguizar(2), Carlos Rodríguez López(1), Jorge Balaguer Germán(1), Jairo Lumpuy Castillo(1), Álvaro Aceña Navarro(1), Ignacio Mahillo Fernández(1), María Luisa González Casaus(3) y José Tuñón Fernández(1) de (1) Hospital Universitario Fundación Jiménez Díaz, Madrid - España, (2)Hospital Infanta Elena, Valdemoro (Madrid) - España y (3)Hospital Universitario La Paz, Madrid - España

1181 Comunicaciones Orales

DISLIPEMIA Y RIESGO CARDIOVASCULAR

sábado 28 de octubre 11:30 12:30

Sala M5 (Planta 1)

1181-1

Modera

Mario Baquero Alonso, Hospital Quironsalud Toledo, Toledo

11:30 - 1181-2

Resultados del test genético y evolución del perfil lipídico de pacientes con hipercolesterolemia familiar (HF) detectados mediante una nueva estrategia de cribado sistemático partiendo de analítica centralizada preexistente

Joaquín Sánchez-Prieto Castillo(1), Andrea González Pigorini(1), Joan Ramon Enseñat(1), Charlotte Boillot(1), Ana Díaz Rojo(1), Alejandro Cabello Rodríguez(1), Esther Gigante Miravalles(1), María Cristina Morante Perea(1), Ainhoa Aguinaga Mendibil(1), Natalia Navarro Pelegrini(1), José Manuel Martínez Palomares(1), Patricia Valle Taberner(1), Lucía Villafáfila Martínez(1), Fernando Sabatel Pérez(2) y Luis Rodríguez Padiá(1) de (1) Cardiología. Hospital General Universitario de Toledo, Toledo - España y (2)Cardiología. Hospital Clínico San Cecilio, Granada - España

11:45 - 1181-3

Reducción de complicaciones cardiovasculares asociadas al tratamiento con ácido bempedoico: metanálisis de 4 ensayos clínicos

Alberto Cordero Fort(1), María Rosa Fernández Olmo(2), Carlos García Santos-Gallego(3), Moisés Rodríguez Mañero(4), José M^o Castellano Vázquez(5), Lorenzo Fácila Rubio(6), Clara Bonanad Lozano(7), Almudena Castro Conde(8), Domingo Marzal Martín(9), Jose Ramón González-Juanatey(4), Lina Badimón Maestro(10) y Juan José Badimón Maestro (11) de (1)Cardiología. Hospital IMED, Elche (Alicante) - España, (2)Cardiología. Complejo Hospitalario de Jaén, Jaén - España, (3)Cardiología. Atherothrombosis Research Unit Mount Sinai Health, Icahn School of Medicine at Mount Siani, New York - Estados Unidos, (4) Cardiología. Hospital Clínico Universitario de Santiago de Compostela, Investigación Sanitaria de Santiago de Compostela (IDIS) y CIBERCV, Santiago de Compostela (A Coruña) - España, (5)Cardiología. Hospital Universitario HM Montepíncipe, Madrid, Madrid - España, (6)Cardiología. Hospital General Universitario, Valencia, Valencia - España, (7) Cardiología. Hospital Clínico Universitario de Valencia, Valencia - España, (8)Cardiología. Hospital Universitario La Paz, Madrid - España, (9)Cardiología. Hospital Quirón, Madrid - España, (10)Unidad de Investigación. Hospital de la Santa Creu i Sant Pau, Barcelona - España y (11)Cardiology. Atherothrombosis Research Unit Mount Sinai Health, Icahn School of Medicine at Mount Siani, New York - Estados Unidos

12:00 - 1181-4

Carga aterosclerótica y lipoproteína(a) en pacientes con síndrome coronario agudo sin elevación del ST

María Fernández González(1), Samuel Del Castillo García(1), Enrique Sánchez Muñoz(1), Rubén Bergel García(1), Clea González Maniega(1), Irene García Toribio(1), Itsaso Larrabide Eguren(1), Paula Cano García(1), Claudia Santos García(1), Alba Martín Centellas(1), J. Ignacio Iglesias Gárriz(1), Carmen Garrote Coloma(1), Javier Vara Manso (1), José Félix Corral Fernández(1) y Felipe Fernández Vázquez(1) de (1)Servicio de Cardiología. Complejo Asistencial Universitario, León - España

12:15 - 1181-5

Perfil clínico y epidemiológico de pacientes con lipoproteína A elevada y síndrome coronario agudo

Beatriz Samaniego Lampón(1), Carmen Díaz González(2), Juan Rondán Murillo(1), Carla Martínez González(2), Pablo Tuya de Manuel(2), María Riestra Fernández(3), Andrea García Sampedro(2) y Teresa Ballarín Audina(2) de (1)Cardiología, (2)Medicina Intensiva y (3)Endocrinología. Hospital Universitario de Cabueñes, Gijón (Asturias) - España

1180 Comunicaciones Orales

OBESIDAD Y RIESGO METABÓLICO

sábado 28 de octubre 13:15 14:15

Sala M1 (Planta 1)

1180-1

Moderada

Pablo Toledo Frías, Hospital Universitario Clínico San Cecilio, Granada

13:15 - 1180-2

La terapia combinada con iSGLT2 y arGLP1 mejora el pronóstico de pacientes con patología cardiovascular en un área sanitaria de Galicia

David García-Vega(1), Sergio Cinza-Sanjurjo(2), Jose Ramón González-Juanatey(2) y Sonia Eirás(2) de (1)Cardiología. Complejo Hospitalario Universitario de Santiago de Compostela, Santiago de Compostela (A Coruña) - España y (2)Hospital Clínico Universitario de Santiago de Compostela, Investigación Sanitaria de Santiago de Compostela (IDIS) y CIBERCV, Santiago de Compostela (A Coruña) - España

13:30 - 1180-3

¿Ha cambiado el tratamiento farmacológico de la diabetes mellitus tipo 2 en España? Diferencias entre cardiólogos y endocrinólogos

Manuel Anguita Sánchez(1), Vivencio Barrios Alonso(2), Javier Muñiz García(3), José Antonio Gimeno Orna(4), Antonio Pérez Pérez(5) y Luis Rodríguez Padial(6) de (1)Hospital Universitario Reina Sofía, Córdoba - España, (2)Hospital Universitario Ramón y Cajal, Madrid, Madrid - España, (3)Instituto Universitario de Ciencias de la Salud, Universidad de A Coruña (A Coruña) - España, (4)Hospital Clínico Universitario Lozano Blesa, Zaragoza - España, (5)Hospital de la Santa Creu i Sant Pau, Barcelona - España y (6)Complejo Hospitalario de Toledo, SESCAM, Toledo - España

13:45 - 1180-4

Efecto modulador de semaglutida en la secreción de exosomas del tejido adiposo epicárdico y subcutáneo e inflamación en células endoteliales y neutrófilos

David Sánchez López(1), Adán Lestegás Soto(1), Xocas Vázquez Abuín(1), David García Vega(2), Juan Evaristo Viñuela Roldán(3), José Manuel Martínez Cereijo(4), Laura Reija López(4), Ángel Luis Fernández González(4), José Ramón González Juanatey(5) y Sonia Eiras Penas(6) de (1)Cardiología Traslacional. Instituto de Investigación Sanitaria Santiago de Compostela (IDIS), Santiago de Compostela (A Coruña) - España, (2)Servicio de Cardiología. Complejo Hospitalario Universitario de Santiago de Compostela, Santiago de Compostela (A Coruña) - España, (3)Servicio de Inmunología. Complejo Hospitalario Universitario de Santiago de Compostela, Santiago de Compostela (A Coruña) - España, (4)Servicio de Cirugía Cardíaca. Complejo Hospitalario Universitario de Santiago de Compostela, Santiago de Compostela (A Coruña) - España, (5)Hospital Clínico Universitario de Santiago de Compostela, Investigación Sanitaria de Santiago de Compostela (IDIS) y CIBERCV, Santiago de Compostela (A Coruña) - España y (6)Instituto de Investigación Sanitaria Santiago de Compostela (IDIS), Santiago de Compostela (A Coruña) - España

14:00 - 1180-5

Control de los factores de riesgo cardiovascular en un estudio multicéntrico de pacientes con insuficiencia cardíaca: "a call to action"

Ramón Garrido González(1), Marta Cobo Marcos(1), Carlos Collado Macián(1), Almudena Castro Conde(2), Rafael de la Espriella Juan(3), Julio Núñez(3), Isabel Zegrí Reiriz(4), Jara Gayán Ordás(5), Pau Llácer Iborra(6), Zorba Blazquez Bermejo(7), Ana Méndez(8), Pedro J. Caravaca Pérez(9), Aleix Fort(10), Adriana Rodríguez Chaverri(2), Antonia Pomares(4), Jorge Rubio Gracia(11), Alejandro Recio-Mayoral(12), José Manuel García Pinilla(13) y Javier Segovia Cubero(1) de (1)Servicio de Cardiología. Hospital Universitario Puerta de Hierro, Majadahonda (Madrid) - España, (2)Servicio de Cardiología. Hospital Universitario La Paz, Madrid - España, (3)Servicio de Cardiología. Hospital Clínico Universitario de Valencia, Valencia - España, (4)Servicio de Cardiología. Hospital de la Santa Creu i Sant Pau, Barcelona - España, (5)Servicio de Cardiología. Hospital Universitari Arnau de Vilanova, Lleida - España, (6)Servicio de Medicina Interna. Hospital Universitario Ramón y Cajal, Madrid, Madrid - España, (7)Servicio de Cardiología. Hospital General Universitario Gregorio Marañón, Madrid - España, (8)Servicio de Cardiología. Hospital Universitario Vall d'Hebrón, Barcelona - España, (9)Servicio de Cardiología. Hospital Universitario 12 de Octubre, Madrid - España, (10)Servicio de Cardiología. Hospital Universitari Dr. Josep Trueta, Girona - España, (11)Servicio de Cardiología. Hospital Universitario Lozano Blesa, Zaragoza - España, (12)Servicio de Cardiología. Hospital Universitario Virgen Macarena, Sevilla - España y (13)Servicio de Cardiología. Hospital Universitario Virgen de la Victoria, Málaga - España

1246 Comunicaciones Orales

NUEVAS ESTRATEGIAS EN ABLACIÓN DE FIBRILACIÓN AURICULAR

jueves 26 de octubre 9:00 10:30

Sala 2.4 (Planta 1)

1246-1

Moderada

Luis Tercedor Sánchez, Hospital Universitario Virgen de las Nieves, Granada

9:00 - 1246-2

Ablación ambulatoria de fibrilación auricular: comparación de crioablación frente a radiofrecuencia

Alba Cruz Galbán(1), Fabián Blanco Fernández(1), Jesús Manuel Hernández Hernández(1), José Luis Moríñigo Muñoz(1), Armando Oterino Manzananas(1), Manuel Sánchez García(1), Pedro Luis Sánchez Fernández(2) y Javier Jiménez Candil(1) de (1)Cardiología. Complejo Asistencial Universitario de Salamanca, Salamanca - España y (2)Complejo Asistencial Universitario de Salamanca, Salamanca - España

9:15 - 1246-3

Aplicación de radiofrecuencia de alta potencia y corta duración para ablación de venas pulmonares más rápida y más segura. Resultados del ensayo clínico POWER FAST III

Sergio Castrejón Castrejón(1), Marcel Martínez Cossiani(1), Miguel Jáuregui Abularach(1), Nuria Basterra Sola(2), José Luis Ibáñez Criado(3), Joaquín Osa Asensi(4), Ivo Roca Luque(5), Ángel Moya I Mitjans(6), Aurelio Quesada Dorador(7), Víctor Manuel Hidalgo Olivares(8), Nicasio Pérez Castellano(9), Rosa Macías Ruiz(10), Juan Manuel Fernández Gómez(11), Bruno Bochar Villanueva(12) y José Luis Merino Lloréns(1) de (1)Unidad de Arritmias y Electrofisiología Robotizada. Servicio de Cardiología. Hospital Universitario La Paz, Madrid - España, (2)Servicio de Cardiología. Complejo Hospitalario de Navarra, Pamplona/Iruña (Navarra) - España, (3)Servicio de Cardiología. Hospital General Universitario de Alicante, Alicante - España, (4)Servicio de Cardiología. Hospital Universitario La Fe, Valencia - España, (5)Servicio de Cardiología. Hospital Clínic, Barcelona - España, (6)Unidad de Arritmias. Hospital Universitari Dexeus, Barcelona - España, (7)Servicio de Cardiología. Hospital General Universitario, Valencia - España, (8)Servicio de Cardiología. Complejo Hospitalario Universitario, Albacete - España, (9)Servicio de Cardiología. Hospital Clínic San Carlos, Madrid - España, (10)Servicio de Cardiología. Hospital Universitario Virgen de las Nieves, Granada - España, (11)Servicio de Cardiología. Hospital Juan Ramón Jiménez, Huelva - España y (12)Servicio de Cardiología. Hospital de la Ribera, Alzira (Valencia) - España

9:30 - 1246-4

Resultados a corto plazo de la ablación de venas pulmonares mediante electroporación o radiofrecuencia. Análisis de dos cohortes históricas. Datos en vida real

Josep Navarro Manchón(1), María Teresa Izquierdo De Francisco(1), Óscar Cano Pérez(1), Pablo Jover Pastor(2), Hebert David Ayala More(1), Javier Navarrete Navarro(1), Sandra Rico Sapiña(3), Pedro Pimenta Ferrisson-Ramos(4), José Carlos Sánchez Martínez(1), Julia Martínez Solé(1), María Calvo Asensio(1), Borja Guerrero Cervera(1), Luis Martínez Dolz(1) y Joaquín Osa Asensi(1) de (1)Cardiología. Hospital Universitari i Politècnic La Fe, Valencia - España, (2)Cardiología. Fundación para la Investigación del Hospital Universitario y Politécnico La Fe, Valencia - España, (3)Cardiología. Universidad Politécnica de Valencia, Valencia - España y (4)Boston Scientific. Prosmédica Valencia S.L., Valencia - España

9:45 - 1246-5

Ablación de fibrilación auricular ambulatoria: experiencia inicialConcepción Alonso Martín(1), Bieito Campos García(2), Zoraida L. Moreno Weidmann(1), Francisco Javier Méndez Zurita(2), José M^a Guerra Ramos(1), Elías Gilces Bravo(2), Enrique Rodríguez Font(1) y Xavier Viñolas Prat(1) de (1)Cardiología. Hospital de la Santa Creu i Sant Pau, Barcelona - España y (2)Hospital de la Santa Creu i Sant Pau, Barcelona - España

10:00 - 1246-6

Eficacia de la crio-ablación con catéter-balón en el mantenimiento del ritmo sinusal en pacientes con fibrilación auricular persistente de larga duración, refractaria a tratamiento médico y cardioversiones eléctricas ineficaces

Jesús Manuel Paylos González(1), Clara Ferrero Serrano(1), Lourdes Lacal San Juan(1), Luis Azcona Varela(1), Yasser Hessein Abdou(1), Rafael Gómez Vicente(1), Abdel Raziq Jaber Ismail(1), José Ramón Conesa Ramírez(1), Elena Mejía Martínez(1), Gabriela Tinaglia Carbonetti(1), Carmen Martínez-Cilleros(1), Teresa García-Delange(1), Ildefonso del Campo Sánchez(1), Juan José Oñoro Cañaveral(1) y Vicente Gómez-Tello(1) de (1)Hospital Universitario HLA Moncloa, Madrid - España

10:15 - 1246-7

Aislamiento concomitante de venas pulmonares en pacientes sometidos a ablación de flúter atípico

Cristina Lozano Granero(1), Eduardo Franco(2), Miguel Amores Luque(1), Roberto Matía Francés(1), Antonio Hernández Madrid(1), Inmaculada Sánchez Pérez(3), José Luis Zamorano(2) y Javier Moreno(1) de (1)Cardiología. Hospital Universitario Ramón y Cajal, Madrid, Madrid - España, (2)Hospital Universitario Ramón y Cajal, Madrid, Madrid - España y (3)Pediatría. Hospital Universitario Ramón y Cajal, Madrid, Madrid - España

Controversia**TRAS LA ABLACIÓN DE LA FIBRILACIÓN AURICULAR...**

jueves 26 de octubre 12:45 13:45

Sala Polivalente (Planta 0)

Moderador

Francisco Marín Ortuño, Hospital Clínico Universitario Virgen de la Arrixaca, Murcia

12:45 - **Suspendo la anticoagulación, ya que ha tenido éxito**

Vicente Bertomeu González, Hospital Universitario San Juan de Alicante, Sant Joan d'Alacant

13:05 - **No me fio. Mantengo la anticoagulación en todos los casos**

María Asunción Esteve Pastor, Hospital Clínico Universitario Virgen de la Arrixaca, Murcia

13:25 - **Discusión**

1253 Poster

SÍNCOPE Y CARDIONEUROABLACIÓN

jueves 26 de octubre 12:45 13:40

Sala M4 (Planta 1)

1253-1

Moderada

Fco. Javier García Fernández, Hospital Universitario de Burgos (Complejo Asistencial Univer. de Burgos), Burgos

12:45 - 1253-2

Impacto a largo plazo de la implantación de una unidad de síncope

Felipe Rodríguez Entem(1), Víctor Expósito García(1), Jon Zubiaur Zamacola(1), Raquel Pérez Barquín(1), Susana González Enríquez(1), Santiago Catoya Villa(1) y Juan José Olalla Antolín(1) de (1)Cardiología. Hospital Universitario Marqués de Valdecilla, Santander (Cantabria) - España

12:51 - 1253-3

Efecto cardioneuromodulador de la crioablación combinada de venas pulmonares y vena cava superior: un subestudio del CAVAC-AF

Daniel García Rodríguez(1), Eusebio García-Izquierdo Jaén(1), Cristina Aguilera Agudo(1), Paloma Remior Pérez(2), Melodie Segura Domínguez(1), Jorge Toquero Ramos(1), Álvaro Lorente Ros(1), Yuleisy de la Rosa Rojas(3), Diego Jiménez Sánchez(1), David Sánchez Ortiz(1), Andrea Matutano Muñoz(3), Daniel Escribano García(3), Ignacio Fernández Lozano(1) y Víctor Castro Urda(1) de (1)Cardiología. Hospital Universitario Puerta de Hierro, Majadahonda (Madrid) - España, (2)Cardiología. Hospital Universitario Ramón y Cajal, Madrid, Madrid - España y (3)Hospital Universitario Puerta de Hierro, Majadahonda (Madrid) - España

12:57 - 1253-4

Análisis de la eficacia del holter insertable en el diagnóstico de síncope en un centro con enfoque intervencionista en casos de bloqueo bifascicular y perfil cardiogénico

José Antonio Fernández Sánchez(1), Eva Cabrera Borrego(1), Aurora María Martínez Ballesta(1), Manuel Molina Lerma(1) y Miguel Álvarez López(1) de (1)Cardiología. Hospital Universitario Virgen de las Nieves, Granada - España

13:03 - 1253-5

Utilidad de los test diagnósticos en una unidad de síncope para el manejo de pacientes con síncope en el servicio de urgencias

Felipe Rodríguez Entem(1), Víctor Expósito García(1), Susana González Enríquez(1), Raquel Pérez Barquín(1), Jon Zubiaur Zamacola(1), Santiago Catoya Villa(1) y Juan José Olalla Antolín(1) de (1)Cardiología. Hospital Universitario Marqués de Valdecilla, Santander (Cantabria) - España

13:09 - 1253-6

Tiempo óptimo de monitorización del síncope en el servicio de urgencias

Leticia Camino Castrillo Golvano(1), Bernardo Julio Ayala Borges(1), Azahara Carbonel Tabuena(2), Daniel Cararach Salamil(2), Laura Szlendak(3), Luis González De Paz(2) y Teresa López Sobrino(1) de (1)Cardiología. Hospital Clínic, Barcelona - España, (2)Atención Primaria. CAP les Corts, Barcelona - España y (3)Atención primaria. Hospital Clínic, Barcelona - España

13:15 - 1253-7

Impacto clínico de la ablación de plexos ganglionares en pacientes mayores de 50 años

Carlos Minguito Carazo(1), Moisés Rodríguez Mañero(1), José Luis Martínez Sande(1), Francisco Javier García Seara(1), Xesús Alberte Fernández López(1), Laila González Melchor(1), Teba González Ferrero(1), Jesús Martínón Martínez(1), Federico García-Rodeja Arias(1) y José Ramón González Juanatey(1) de (1)Complejo Hospitalario Universitario de Santiago de Compostela, Santiago de Compostela (A Coruña) - España

13:21 - 1253-8

Evaluación de la migración del punto de exit endocárdico del nodo sinusal tras ablación de plexos ganglionares

Carlos Minguito Carazo(1), Moisés Rodríguez Mañero(1), José Luis Martínez Sande(1), Francisco Javier García Seara(1), Xesús Alberte Fernández López(1), Laila González Melchor(1), Jesús Martínón Martínez(1), Federico García-Rodeja Arias(1), Víctor Jiménez Ramos(1), Teba González Ferrero(1), Juliana Elices Teja(2), Enrique Sánchez Muñoz(3), Carlos González Juanatey(2), Jesús Daniel Martínez Alday(4) y José Ramón González Juanatey(1) de (1)Cardiología. Complejo Hospitalario Universitario de Santiago de Compostela, Instituto de Investigación Sanitaria de Santiago de Compostela (IDIS), Centro Singular de Investigación en Medicina Molecular y Enfermedades Crónicas (CIMUS), y CIBERCV, Santiago de Compostela (A Coruña) - España, (2)Hospital Universitario Lucus Augusti, Lugo - España, (3)Servicio de Cardiología del Complejo Asistencial Universitario de León, León - España y (4)Hospital Universitario de Basurto, Bilbao (Vizcaya) - España

13:27 - 1253-9

Etiología del bloqueo auriculoventricular completo en pacientes jóvenes y en edad intermedia. ¿Hasta qué edad hay que buscar?

Paola Rojas Flores(1), Víctor García Hernando(1), Jordi Puntí Sala(1), Gala Caixal Vila(1), Soledad Ascoeta Ortiz(1), Gabriel Gusi Tragant(1), José Pablo del Castillo Vázquez(1), Aleksanders Kardenass(1), Jordi Sans Roselló(1), Mario Torres Sanabria(1), Montserrat Cazorla Roca(1), María Carmen Gallardo Martínez(1), Rosario Sánchez Lomares(1) y Antonio Martínez Rubio(1) de (1)Cardiología. Corporació Sanitaria Parc Taulí, Sabadell (Barcelona) - España

13:33 - 1253-10

Tratamiento de las arritmias ventriculares refractarias mediante denervación simpática cardíaca quirúrgica

Luis Jorge Gamacho Gómez(1), Andrés Alonso García(1), Alejandro Carta Bergaz(1), Laura Rodríguez Torres(2), Luis Javier Huerta Martínez(2), Eduardo Zatarain Nicolás(1), Guillermo González Casaurrán(2), Carlos Simón Adiego(2), Sara Álvarez Zaballos(1), Roberto Gómez Sánchez(1), Roberto Andrés Bejarano Arosemena(1), Ángel Arenal Maiz(1), Manuel Martínez-Selles(1), Javier Bermejo Thomas(1) y Francisco Fernández-Avilés Díaz(1) de (1)Cardiología y (2)Cirugía Torácica. Hospital General Universitario Gregorio Marañón, Madrid - España

Concurso**ELECTROCARDIOGRAFÍA E IMAGEN: UNA IMAGEN VALE MÁS QUE MIL PALABRAS**

jueves 26 de octubre 15:30 17:00

Auditorio 1 (Planta 0)

Moderadores

M. Amparo Martínez Monzonís, Complejo Hospitalario Universitario de Santiago, Santiago de Compostela

David Calvo Cuervo, Hospital Universitario Clínico San Carlos, Madrid

Experto

Chi Hion Li Li, Hospital de la Santa Creu I Sant Pau, Barcelona

Experto

Brais Díaz Fernández, Complejo Hospitalario Universitario de Santiago, Santiago de Compostela

Experto

Vanesa Cristina Lozano Granero, Hospital Universitario Ramon Y Cajal, Madrid

Experto

Julián Pérez-Villacastín Domínguez, Hospital Universitario Clínico San Carlos, Madrid

Casos Interactivos

**COMPLICACIONES DE DISPOSITIVOS Y
COMPLICACIONES DE LA ABLACIÓN**

jueves 26 de octubre 15:30 17:00

Auditorio 2 (Planta 0)

Moderador

José Manuel Rubio Campal, Hospital Universitario Fundación Jiménez Díaz, Madrid

15:30 - **Complicación del dispositivo de estimulación cardíaca**

Jaume Francisco Pascual, Hospital Universitari Vall D'hebron, Barcelona

16:15 - **Complicación de la ablación con radiofrecuencia**

Emilio García Morán, Valladolid

Expertos

Fco. Javier Jiménez Candil, Hospital Clínico Universitario de Salamanca, Salamanca

Tomás Datino Romaniega, Hospital General Universitario Gregorio Marañón, Madrid

Olga Durán Bobin, Hospital Clínico Universitario de Salamanca, Salamanca

1251 Poster

MUERTE SÚBITA Y ARRITMIAS VENTRICULARES

jueves 26 de octubre 15:30 17:00

Sala M4 (Planta 1)

1251-1

Modera

Paolo Domenico Dallaglio, Hospital Universitari de Bellvitge, L'Hospitalet de Llobregat

15:30 - 1251-2

Valor predictivo de la frecuencia cardíaca previa a la taquiarritmia ventricular que produce terapia apropiada en la hospitalización posterior por insuficiencia cardíaca.**Análisis basado en los electrogramas almacenados**

Alba Cruz Galbán(1), Jesús Manuel Hernández Hernández(1), Armando Oterino Manzanar(1), José Luis Moríñigo Muñoz(1), Manuel Sánchez García(1), Pedro Luis Sánchez Fernández(1) y Javier Jiménez Candil(1) de (1)Cardiología. Complejo Asistencial Universitario de Salamanca, Salamanca - España

15:36 - 1251-3

Pronóstico a largo plazo tras un primer evento de tormenta arritmica

Ernesto Ruiz Pereira(1), Pablo Martín Marín(1), Fernando Gavilán Domínguez(1), Manuel Frutos López(1), Juan Antonio Sánchez Brotóns(1), Carmen González de la Portilla-Concha(1), Eduardo Arana Rueda(1), Lidia Rodero Barcos(1), Carlos del Toro Esperón(1), Ángela Gabaldón Mestre(1), Ana María Campos Pareja(2), Lorena García Riesco(1), Juan Acosta Martínez(1) y Alonso Pedrote Martínez(1) de (1)Cardiología. Hospital Universitario Virgen del Rocío, Sevilla - España y (2)Tomares. Hospital Universitario Virgen del Rocío, Sevilla - España

15:42 - 1251-4

Rendimiento del estudio molecular para la reclasificación de largos supervivientes de fibrilación ventricular idiopática

Rafael Salguero Bodes(1), Nick Paredes Hurtado(2), María Valverde Gómez(2), Addison Julian Palomino Doza(3), Victoria Espejo Bares(3), Alexandre Sanchis Herrero(2), José Manuel Medina Suárez(2), Ez Aldin Rajjoub Al-Mahdi(2), Javier Ramos Jiménez(2), Luis Borrego Bernabé(2), Daniel Rodríguez Muñoz(2), Ana Fernández Herranz(4), Lorena Gómez Burgueño(2), Martín Negreira Caamaño(2) y Fernando Arribas Ynsaurriaga(3) de (1) Hospital Universitario 12 de Octubre. CIBERCV, Madrid - España, (2)Cardiología. Hospital Universitario 12 de Octubre, Madrid - España, (3)Cardiología. Hospital Universitario 12 de Octubre. CIBERCV, Madrid - España y (4)Hospital Universitario 12 de Octubre, Madrid - España

15:48 - 1251-5

Resultados a largo plazo de pacientes con miocardiopatía hipertrófica de alto riesgo arritmico y desfibrilador automático implantable

Adrián Margarida de Castro(1), Raquel Pérez Barquín(1), Jon Zubiaur Zamacola(1), Mikel Arrizabalaga Gil(1), Nuria Gutiérrez Ruiz(1), Helena Alarcos Blasco(1), Lucía Muñoz Prejigüeiro(1), Lucía Abia Sarria(1), Carlos Correas Pascual(1), Gonzalo Martín Gorria(1), Adrián Rivas Pérez(1), Luis Ruiz Guerrero(1), Santiago Catoya Villa(1), Susana González Enriquez(1) y Víctor Expósito García(2) de (1)Cardiología. Hospital Universitario Marqués de Valdecilla, Santander (Cantabria) - España y (2)Cardiología. Hospital Virtual Valdecilla, Santander (Cantabria) - España

15:54 - 1251-6

Predictores electrocardiográficos de fibrilación ventricular en el infarto agudo de miocardio con elevación del segmento ST

Eduardo Martínez Gómez(1), Irene Núñez Sánchez(1), Ravi Vazirani Ballesteros(1), Ricardo Yannick Ortiz Lozada(1), Adrián Jerónimo Baza(1), Noemi Ramos López(1), Marcos Ferrández Escarabajal(1), Carlos Ferrera Durán(1), Francisco Javier Noriega Sanz(1), Rodrigo Fernández Jiménez(1), Antonio Fernández Ortiz(1), Julián Pérez-Villacastín Domínguez(1) y Ana Viana Tejedor(1) de (1)Cardiología. Hospital Clínico San Carlos, Madrid - España

16:00 - 1251-7

Comparación de eventos tras tormenta arritmica en el seguimiento de pacientes con etiología isquémica versus no isquémica

Fernando Gavilán Domínguez(1), Ernesto Ruiz Pereira(1), Pablo Martín Marín(1), Juan Acosta Martínez(1), Manuel Frutos López(1), Alonso Pedrote Martínez(1), Juan Antonio Sánchez Brotóns(1), Eduardo Arana Rueda(1), Carmen González de la Portilla-Concha(1), Ana María Campos Pareja(1), Lorena García Riesco(1), Santiago Fernández-Gordón Sánchez(1), Miguel Barranco Gutiérrez(1) y Pablo Rojas Romero(1) de (1)Hospital Universitario Virgen del Rocío, Sevilla - España

16:06 - 1251-8

Muerte súbita y enfermedad psiquiátrica: análisis del registro MUSIB

Guadalupe Noel Federik(1), María del Mar Saus Gómez(2), Carlos Miguel Veras Burgos(1), Jorge Álvarez Rubio(1), Damián Heine Suñer(3), Laura Torres Juan(3), Ana Belén García Ruiz(4), Gloria Gutiérrez Buitrago(4), Consuelo Pérez Luengo(4), Bernardino Barceló Martín(5), Susana Moyano Corvillo(6), María Estela García García(7), Elena Hernández Marín(7), María Fiorella Sarubbo(8) y Tomás Ripoll Vera(1) de (1)Cardiología. Hospital Universitario Son Llatzer, Palma de Mallorca (Illes Balears) - España, (2)Medicina. Universidad de las Islas Baleares, Palma de Mallorca (Illes Balears) - España, (3)Genética. Hospital Son Espases, Palma de Mallorca (Illes Balears) - España, (4)Patología. Instituto de Medicina Legal, Palma de Mallorca (Illes Balears) - España, (5)Toxicología. Hospital Son Espases, Palma de Mallorca (Illes Balears) - España, (6)Histopatología. Instituto Nacional de Toxicología, Barcelona - España, (7)Química. Instituto Nacional de Toxicología, Barcelona - España y (8)Estadística. Hospital Universitario Son Llatzer, Palma de Mallorca (Illes Balears) - España

16:12 - 1251-9

Predictores de mortalidad precoz tras primer episodio de tormenta arritmica

Pablo Martín Marín(1), Ernesto Ruiz Pereira(1), Manuel Frutos López(2), Juan Antonio Sánchez Brotóns(2), Carmen González de la Portilla-Concha(2), Eduardo Arana Rueda(2), Ana María Campos Pareja(2), Lorena García Riesco(2), Juan Acosta Martínez(2) y Alonso Pedrote Martínez(2) de (1)Hospital Universitario Virgen del Rocío, Sevilla - España y (2) Cardiología. Hospital Universitario Virgen del Rocío, Sevilla - España

16:18 - 1251-10

Desplazamiento del nervio frénico mediante balón de valvuloplastia: una estrategia para aumentar la seguridad de la ablación epicárdica de la taquicardia ventricular

Uxue Idiazabal Rodríguez(1), M^a Fe Arcocha Torres(1), Larraitz Gaztañaga Arantzamendi(1), Estíbaliz Zamarreño Golvano(1), Haritz Arrizabalaga Aróstegi(1), Mikel Maeztu Rada(1), Ana Ruiz Rodríguez(1), José Miguel Ormaetxe Merodio(1) y Jesús Daniel Martínez Alday(1) de (1)Cardiología-Unidad de Arritmias. Hospital Universitario de Basurto, Bilbao (Vizcaya) - España

16:24 - 1251-11

Parámetros de repolarización y arritmias ventriculares en enfermedad de TakoTsubo: un subestudio del registro RETAKO (registro nacional multicéntrico sobre TakoTsubo)

Ravi Vazirani Ballesteros(1), Eduardo Martínez(2), Aitor Uribarri González(3), Emilia Blanco Ponce(4), Manuel Martínez-Selles(5), Miguel José Corbi Pascual(6), Alessandro Sionis Green(7), Jorge Salamanca Viloria(8), Óscar Ángel Vedia Cruz(2) y Iván Núñez Gil(2) de (1) Cardiología. Hospital Clínico San Carlos, Madrid - España, (2)Hospital Clínico San Carlos, Madrid - España, (3)Hospital Universitari Vall d'Hebrón, Barcelona - España, (4)Hospital Universitari Arnau de Vilanova, Lleida - España, (5)Hospital General Universitario Gregorio Marañón, Madrid - España, (6)Complejo Hospitalario Universitario, Albacete - España, (7) Hospital de la Santa Creu i Sant Pau, Barcelona - España y (8)Hospital Universitario de la Princesa, Madrid - España

16:30 - 1251-12

Fragmentación del complejo QRS como predictor de descargas apropiadas en pacientes con insuficiencia cardíaca y fracción de eyección reducida sometidos a terapia de resincronización cardíaca y desfibrilador. ¿Crónica de una descarga anunciada?

Lara de Miguel García(1), Camila Sofía García Talavera,(2), Marcelino Cortés García(1), Carlos Rodríguez López(1), Jorge Balaguer Germán(3), José Antonio Esteban Chapel(1), José María Romero Otero(1), Antonio José Bolas Becerra(1), Ana María Pello Lázaro(1), Mikel Taibo Urquía(1), José Tuñón Fernández(1), María Loreto Bravo Calero(1), Francisco De Asís Díaz Cortegana(1), Carla Lázaro Rivera(1) y José Manuel Rubio Campal(1) de (1) Cardiología. Hospital Universitario Fundación Jiménez Díaz, Madrid - España, (2)Complejo Hospitalario San Millán - San Pedro, Logroño (La Rioja) - España y (3)Hospital Universitario Fundación Jiménez Díaz, Madrid - España

16:36 - 1251-13

Correspondencia de los canales de conducción lenta identificados en los mapas de voltaje durante una taquicardia ventricular rápida con aquellos identificados en los mapas de voltaje en sinusal

Alejandro Carta Bergaz(1), Gonzalo Ricardo Ríos Muñoz(1), Pablo Ávila Alonso(1), Felipe Atienza Fernández(1), Esteban González Torrecilla(1), Javier Bermejo Thomas(1), Francisco Fernández Avilés(1) y Ángel Arenal Maíz(1) de (1)Cardiología. Hospital General Universitario Gregorio Marañón, Madrid - España

16:42 - 1251-14

Eventos arrítmicos en miocardiopatía hipertrófica en vida real a largo plazo, ¿importa la genética?

Raquel Pérez Barquín(1), Jon Zubiaur Zamacola(1), Adrián Margarida de Castro(1), Mikel Arrizabalaga Gil(1), Nuria Gutiérrez Ruiz(1), Helena Alarcos Blasco(1), Lucía Muñoz Prejigüero(1), Carlos Coroas Pascual(1), Lucía Abia Sarria(1), Luis Ruiz Guerrero(1), Adrián Rivas Pérez(1), Gonzalo Martín Gorria(1), Santiago Catoya Villa(1), Susana González Enríquez(1) y Víctor Expósito García(1) de (1)Cardiología. Hospital Universitario Marqués de Valdecilla, Santander (Cantabria) - España

16:48 - 1251-15

Uso del desfibrilador automático implantable en pacientes con miocardiopatía hipertrófica. Datos del registro MIHCAT (Miocardiopatía Hipertrófica en Cataluña)

Gabriel Torres Ruiz(1), Laura Guillamón Torán(1), Nuria Casanovas Marba(1), Jara Gayán Ordás(2), Marta Campreciós Crespo(3), Claudia Scardino(4), Ramón Bascompte Claret(2), Germán Cediel Calderón(5), Eva Guillaumet Gasa(1), Montserrat Cardona Ollé(6), Coloma Tirón de Llano(7), Montserrat Ayats Delgado(8), Montserrat Ayats Delgado(9), Pablo Carrión Montaner(1) y Antonio Martínez Rubio(1) de (1)Cardiología. Corporació Sanitaria Parc Taulí, Sabadell (Barcelona) - España, (2)Cardiología. Hospital Universitari Arnau de Vilanova, Lleida - España, (3)Cardiología. Hospital de la Santa Creu i Sant Pau, Barcelona - España, (4)Cardiología. Hospital Universitario Joan XXIII, Tarragona - España, (5)Cardiología. Hospital Universitari Germans Trias i Pujol, Badalona (Barcelona) - España, (6)Cardiología. Complex Hospitalari Moisès Broggi, Barcelona - España, (7)Cardiología. Hospital Universitario Dr. Josep Trueta, Girona - España, (8)Cardiología. Hospital General de Granollers, Granollers (Barcelona) - España y (9)Cardiología. Hospital General de Granollers, Granollers (Barcelona) - España

Pregunta al Experto**INDICACIÓN DE DISPOSITIVOS EN EL PACIENTE MUY MAYOR. ¿SE DEBE IMPLANTAR UN DAI?. ¿Y UN RSC?. ¿EN BASE A QUÉ FACTORES TOMAMOS LAS DECISIONES?**

jueves 26 de octubre 17:15 18:15

Sala 3 (Planta 0)

Moderador

Manuel Martínez Sellés D'oliveira Soares, Hospital General Universitario Gregorio Marañón, Madrid

Experto

Jesús Manuel Hernández Hernández, Hospital Clínico Universitario de Salamanca, Salamanca

Experto

Víctor Castro Urda, Hospital Universitario Puerta de Hierro Majadahonda, Majadahonda

Experta

M. Luisa Fidalgo Andrés, Hospital de Leon (Complejo Asistencial Universitario de Leon), León

Taller**COMO ABORDAR LA LECTURA DE TRAZADOS EN ARRITMIAS... SIEMPRE ES BUENO DE CARA A LA ACREDITACIÓN**

jueves 26 de octubre 17:15 18:15

Sala M6 (Planta 1)

Moderadoras

M^a Fe Arcocha Torres, Hospital Universitario Basurto, Bilbao

Concepción Alonso Martín, Hospital de la Santa Creu I Sant Pau, Barcelona

17:15 - Registros del DAI

Ricardo Salgado Aranda, Hospital Universitario Clínico San Carlos, Madrid

17:45 - Registros del polígrafo en la sala de electrofisiología

Andreu Porta Sánchez, Hospital Universitari Vall D'hebron, Barcelona

1254 Poster**¿QUÉ NOS TRAE LOS DISPOSITIVOS EN ARRITMIAS?**

jueves 26 de octubre 17:15 18:20

Sala M3 (Planta 1)

1254-1**Moderadora**

Sofía Calero Núñez, Hospital General Universitario de Albacete, Albacete

17:15 - 1254-2**Estudio a largo plazo de la estabilidad de la señal auricular, fibrilación auricular y complicaciones de los sistemas de marcapasos VDD frente a los DDD**

Alberto Carrión Caverro(1), María del Mar Robles Musso(2), Emilio Robles Musso(2), Francisco Javier Quesada Ocete(1), Blanca Quesada Ocete(1), Sonia Cardona Mulet(1), Sergio Luengo Pérez(1), Julián Abdala Lizarraga(1), Javier Jiménez Bello(1), Isabel Montes Valverde(2), Amelia Alonso Marín(2), Adrián Valverde Tavira(1), Ana Payá Chaume(1), Rafael Payá Serrano(1) y Aurelio Quesada Dorador(1) de (1)Cardiología. Consorcio Hospital General Universitario, Valencia - España y (2)Grupo de investigación PAIDI CriticalLab CTS 609 . Hospital de Poniente, El Ejido (Almería) - España

17:27 - 1254-4**Marcapasos sin cables: asegurando la implantación septal mediante proyecciones especiales y el uso de catéteres ventriculares como referencia**

Álvaro Estévez Paniagua(1), Sem Briongos Figuero(1), Ana M^a Sánchez Hernández(1) y Roberto Muñoz Aguilera(1) de (1)Cardiología. Hospital Universitario Infanta Leonor, Madrid - España

17:33 - 1254-5**Diagnóstico y anticoagulación de taquiarritmias auriculares en pacientes portadores de sistema desfibrilador DX. Seguimiento a 126 meses**

Beatriz Moreno Djadou(1), Guillermo Pinillos Francia(1), Pepa Sánchez Borque(2), Camila Sofía García Talavera(1), Alejandro Gutiérrez Fernández(1), José Ramírez Batista(1), Jonathan Calavia Arriazu(1), Nur Rahma Almaraz(1), Isaac Vidal Valdivia(2), Elena Sufrete Sorzano(2), Isabel Ruiz Zamora(1), Luis Javier Alonso Pérez(2), Alicia Moreno Bisbal(3) y Sonia Campos Escribano(3) de (1)Hospital Universitario San Pedro, Logroño (La Rioja) - España, (2)Cardiología. Hospital Universitario San Pedro, Logroño (La Rioja) - España y (3) BIOTRONIK, Madrid - España

17:39 - 1254-6**Movilización precoz postimplante de marcapasos intracavitario en población senil**

Laila González Melchor(1), José Luis Martínez Sande(1), Francisco Javier García Seara(1), Moisés Rodríguez Mañero(1), Xesús Alberte Fernández López(1), Teba González Ferrero(1), Carlos Minguito Carazo(1) y José Ramón González Juanatey(1) de (1)Cardiología. Complejo Hospitalario Universitario de Santiago de Compostela, Santiago de Compostela (A Coruña) - España

17:45 - 1254-7**Experiencia del alta precoz en tras el implante de marcapasos sin cables**

Isabel Lourdes Merino González(1), Manuel José Molina Lema(1), Pablo J. Sánchez Millán(1), Eva Cabrera Borrego(1) y Miguel Álvarez López(1) de (1)Cardiología. Hospital Universitario Virgen de las Nieves, Granada - España

17:51 - 1254-8**Estimulación en receptores de trasplante cardíaco: indicaciones y evolución de los parámetros eléctricos**

Raquel Vázquez García(1), Pablo Fernández de Aspe(1), Alejandro Used Gavín(1), Jorge L. Rodríguez Garrido(1), Ignacio Mosquera Pérez(1), Gonzalo Barge Caballero(1), Eduardo Barge Caballero(1), David Couto Mallón(1), María Jesús Paniagua Martín(1), Daniel Enríquez Vázquez(1), Enrique Ricoy Martínez(1) y M^a Generosa Crespo Leiro(1) de (1)Cardiología. Complejo Hospitalario Universitario A Coruña (A Coruña) - España

17:57 - 1254-9**Incidencia y predictores de bloqueo aurículo-ventricular y necesidad de estimulación tras ablación septal**

María Calvo Barceló(1), Raquel Adeliño Recasens(1), Pablo Jordán Marchite(1), Jesús Rodríguez Silva(1), Alba Santos Ortega(1), Jordi Pérez Rodón(1), Álvaro Calabuig Goena(1), Bruno García del Blanco(1), Yassin Belahnech Pujol(1), Laura Gutiérrez García-Moreno(1), José Fernando Rodríguez Palomares(1), Nuria Rivas Gándara(1) y Jaume Francisco Pascual(1) de (1)Cardiología. Hospital Universitario Vall d'Hebrón, Barcelona - España

18:03 - 1254-10**Capacidad diagnóstica del algoritmo TriageHF en la predicción de episodios de insuficiencia cardíaca**

David Ledesma Oloriz(1), Daniel García Iglesias(2), Javier Martínez Díaz(2), Alejandro Junco Vicente(3), Rut Álvarez Velasco(4), Andrea Aparicio Gavilanes(2), Yván Rafael Persia Paulino(2), Javier Cuevas Pérez(2), Rodrigo Fernández Asensio(2), Noemi Barja González(5), Diego Pérez Díez(2), David Calvo Cuervo(6), César Moris De La Tassa(2) y José Manuel Rubín López(2) de (1)Cardiología. Hospital Universitario Central de Asturias, Oviedo (Asturias) - España, (2)HUCA (Hospital Universitario Central de Asturias), Oviedo (Asturias) - España, (3)Hospital San Agustín, Avilés (Asturias) - España, (4)Hospital Universitario de Cabueñes, Gijón (Asturias) - España, (5)Hospital Álvarez Buylla, Mieres (Asturias) - España y (6)Hospital Clínico San Carlos, Madrid - España

18:09 - 1254-11**Rendimiento diagnóstico del holter implantable en pacientes con ictus criptogénico: resultados en vida real de un protocolo de búsqueda activa de ritmos embolígenos**

Víctor Exposito García(1), Susana González Enríquez(1), Felipe Rodríguez Entem(1), Santiago Catoya Villa(1), Enrique Palacio Portilla(2), Raquel Pérez Barquín(3), Jon Zubiaur Zamacola(3), José Luis Vázquez Higuera(2), M. Ángeles Revilla García(2) y Juan José Olalla Antolín(1) de (1)Unidad de Arritmias - Cardiología, (2)Unidad de Ictus - Neurología y (3)Cardiología. Hospital Universitario Marqués de Valdecilla, Santander (Cantabria) - España

18:15 - 1254-12

Evaluación sistemática prospectiva de pacientes jóvenes con implantación de marcapasos idiopática

Fernando de Frutos Seminario(1), Juan Pablo Ochoa Folmer(1), Carmen Muñoz Esparza(2), Andrea Fernández Valledor(3), María Gallego Delgado(4), Irene Méndez Fernández(5), José María Larrañaga(6), Coloma Tirón Llano(7), Helena Llamas Gómez(8), Ignacio Fernández Lozano(1) y Pablo García Pavia(1) de (1)Cardiología. Hospital Universitario Puerta de Hierro, Majadahonda (Madrid) - España, (2)Cardiología. Hospital Clínico Universitario Virgen de la Arrixaca, Murcia - España, (3)Cardiología. Hospital Clínico, Barcelona - España, (4)Cardiología. Hospital Universitario de Salamanca, Salamanca - España, (5)Cardiología. Hospital General Universitario Gregorio Marañón, Madrid - España, (6)Cardiología. Complejo Hospitalario Universitario A Coruña (A Coruña) - España, (7) Cardiología. Hospital Universitario Dr. Josep Trueta, Girona - España y (8)Cardiología. Hospital Universitario Virgen del Rocío, Sevilla - España

1250 Comunicaciones Mini Orales**ASPECTOS NOVEDOSOS EN FIBRILACIÓN AURICULAR**

jueves 26 de octubre 18:30 20:00

Sala M5 (Planta 1)

1250-1

Modera

Joaquín Osca Asensi, Hospital Universitario Y Politécnico la Fe, València

18:30 - 1250-2

Ablación mediante aislamiento de venas pulmonares combinado con ablación lineal para evitar recurrencias en fibrilación auricular persistente: cohorte prospectiva con un año de seguimiento

Lucía Cobarro Gálvez(1), Sergio Castrejón-Castrejón(1), Marcel Martínez(1), Leonardo Guido(1), Daniel Merino(1), Miguel Jáuregui(1), M. Eugenia Martínez(1), Carlos Escobar(1), Clara Ugueto(1), Cristina Contreras(1), Carlos Porro(2), Rosa González Davia(3), Erwin Ciechanski(1), Raúl Moreno(1) y José Luis Merino(1) de (1)Cardiología. Hospital Universitario La Paz, Madrid - España, (2)Cardiología. Hospital Universitario del Henares, Coslada (Madrid) - España y (3)Cardiología. Hospital Infanta Cristina, Parla (Madrid) - España

18:38 - 1250-3

Crioablación de fibrilación auricular guiada por ecografía intracardiaca. ¿Es posible prescindir del uso fluoroscopia y contraste? Datos iniciales del registro CRYO-UNDER-ICE

Sebastian Giacomani Hernandez(1), María Algarra Culle(1), Ana Delia Ruiz Duthil(1) y José Miguel Lozano Herrera(1) de (1)Unidad de Arritmias y Electrofisiología Cardíaca. Hospital Clínico San Cecilio, Granada - España

18:46 - 1250-4

Ablación de fibrilación auricular mediante electroporación en pacientes con miocardiopatía dilatada no isquémica. Análisis preliminar en fase aguda

José Carlos Sánchez Martínez(1), Javier Navarrete Navarro(1), Pablo Jover Pastor(1), Josep Navarro Manchón(1), Maite Izquierdo de Francisco(1), Óscar Cano Pérez(1), Hebert David Ayala More(1), Luis Martínez Dolz(1) y Joaquín Osca Asensi(1) de (1)Hospital Universitario La Fe, Valencia - España

18:54 - 1250-5

Validación de la discriminación de electrogramas auriculares de campo lejano mediante mapas de frecuencia

José Luis Merino(1), Steven Kim(2), Margarita San Roman(2), Juan José de la Vieja Alarcón(1), Miguel Jáuregui Abularach(1), Sergio Castrejón Castrejón(1), Marcel Martínez Cossiani(1), Leonardo Guido(1), Daniel Merino(1), María Eugenia Martínez Maldonado(1), Lucía Cobarro Gálvez(1), Clara Ugueto Rodrigo(1) y Cristina Contreras Lorenzo(1) de (1)Hospital Universitario La Paz, Madrid - España y (2)Abbott, Nueva York (New York) - Estados Unidos

19:02 - 1250-6

Comparación de dos protocolos de radiofrecuencia para el aislamiento de venas pulmonares. La utilidad de herramientas de machine learning

Zoraida Moreno Weidmann(1), Jose M. Guerra(2), Francisco Javier Méndez Zurita(1), Concepción Alonso Martín(1), Enrique Rodríguez Font(1), Bieito Campos García(1) y Xavier Viñolas Prat(1) de (1)Cardiología. Hospital de la Santa Creu i Sant Pau, Barcelona - España y (2)Cardiología. Servicio de Cardiología, Hospital de la Santa Creu i Sant Pau, IIB-Sant Pau, UAB, CIBERCV, Barcelona - España

19:10 - 1250-7

Ablación de fibrilación auricular en pacientes con taquicardiomiopatía. Un estudio prospectivo multicéntrico

Teba González Ferrero(1), Marco Bergonti(2), José Nicolás López Cano(3), Carlos Minguito Carazo(4), Juliana Elices Teja(5), Olga Durán Bobín(5), Federico García-Rodeja Arias(6), Jesús Martínón Martínez(6), José Luis Martínez Sande(4), Francisco Javier García Seara(4), Xesús Alberte Fernández López(4), Laila González Melchor(4), Carlos González Juanatey(1), Andrea Sarkozy(7) y Moisés Rodríguez Mañero(4) de (1)Hospital Universitario Lucus Augusti, Lugo - España, (2)Instituto Cardiocentro. Cardiocentro Ticino Institute, Lugano (Ticino) - Suiza, (3)Unidad de Insuficiencia cardíaca avanzada y trasplante. Complejo Hospitalario Universitario A Coruña (A Coruña) - España, (4)Unidad de Electrofisiología. Complejo Hospitalario Universitario de Santiago de Compostela, Santiago de Compostela (A Coruña) - España, (5)Unidad de Electrofisiología. Hospital Universitario Lucus Augusti, Lugo - España, (6)Complejo Hospitalario Universitario de Santiago de Compostela, Santiago de Compostela (A Coruña) - España y (7)University Hospital (UZ), Bruselas (Brussels Hoofdstedelijk Gewest) - Bélgica

19:18 - 1250-8

Caracterización de las lesiones producidas por el balón de radiofrecuencia heliostar® tras el aislamiento de las venas pulmonares

Eduardo Martínez Gómez(1), Ricardo Salgado Aranda(1), David Calvo Cuervo(1), Juan José González Ferrer(1), Victoria Cañadas Godoy(1), David Filgueiras Rama(1), Iván Chávez Ortiz(1), Giulio la Rosa(1), Jorge Van Grieken(1), Julián Pérez-Villacastín Domínguez(1) y Nicasio Pérez Castellano(1) de (1)Cardiología. Hospital Clínico San Carlos, Madrid - España

19:26 - 1250-9

Impedancia local y fuerza de contacto como predictores de éxito en la ablación sin escopia del istmo cavotricuspídeo

Jorge Melero Polo(1), Isabel Montilla Padilla(1), Mercedes Cabrera Ramos(1), José Ramón Ruiz Arroyo(1) y Javier Ramos Maqueda(1) de (1)Cardiología. Hospital Clínico Universitario Lozano Blesa, Zaragoza - España

19:34 - 1250-10

Manejo y repercusión pronóstica de las recurrencias arritmicas en los 3 primeros meses tras ablación de flúter auricular atípico. ¿Se debe considerar periodo de blanking?

Eduardo Franco Díez(1), Cristina Lozano Granero(1), Roberto Matía Francés(1), Antonio Hernández Madrid(1), Inmaculada Sánchez Pérez(1), José Luis Zamorano Gómez(1) y Javier Moreno Planas(1) de (1)Cardiología. Hospital Universitario Ramón y Cajal, Madrid, Madrid - España

19:42 - 1250-11

Caracterización híbrida en fibrilación auricular y ritmo sinusal durante mapeo electroanatómico de ultra alta densidad

Gonzalo Ricardo Ríos Muñoz(1), Alejandro Carta Bergaz(2), Juan López-Dóriga Costales(3), Pablo Ávila Alonso(2), Felipe Atienza Fernández(2), Esteban González Torrecilla(2), Francisco Fernández-Avilés Díaz(2) y Ángel Arenal Maíz(2) de (1)Departamento Bioingeniería. Universidad Carlos III de Madrid, Leganés (Madrid) - España, (2)Servicio Cardiología. Hospital General Universitario Gregorio Marañón, Madrid - España y (3)Servicio Cardiología. Instituto de Investigación Sanitaria Gregorio Marañón, Madrid - España

19:50 - 1250-12

Ictus isquémico y hemorragia mayor en la fibrilación auricular: en la búsqueda de nuevos modelos predictivos mediante herramientas de inteligencia artificial

José Miguel Rivera Caravaca(1), María José Serna(2), Raquel López Gálvez(3), Eva Soler Espejo(2), Francisco Marín(3) y Vanessa Roldán(2) de (1)Universidad de Murcia, Murcia - España, (2)Servicio de Hematología Y Oncología Médica. Hospital Universitario JM. Morales Meseguer, Murcia - España y (3)Servicio de Cardiología. Hospital Clínico Universitario Virgen de la Arrixaca, Murcia - España

19:58 - 1250-13

Hipertensión arterial y remodelado auricular en la fibrilación auricular. Análisis de reconstrucciones tridimensionales del voltaje y grosor de pared de la aurícula izquierda (AI)

Manuel González Armayones(1), Etel Silva(1), Lucas Cano Calabria(1), Rafael Fernández Rivero(1) y Juan Fernández-Armenta Pastor(1) de (1)Cardiología. Hospital Universitario Puerta del Mar, Cádiz - España

Pregunta al Experto

¿CUÁL ES LA MEJOR PROGRAMACIÓN PARA EL DAI DE MI PACIENTE EN SITUACIONES CONCRETAS?

viernes 27 de octubre 9:00 10:00

Auditorio 2 (Planta 0)

Moderador

Jesús M. Almendral Garrote, Hospital Universitario HM Montepríncipe, Boadilla del Monte

Experta

Marta Pachón Iglesias, Complejo Hospitalario Universitario de Toledo

Experto

José M. Tolosana Viu, Hospital Clinic de Barcelona, Barcelona

Experto

Javier García Fernández, Complejo Hospitalario de Navarra, Pamplona/Iruña

Casos Interactivos

PROLAPSO VALVULAR MITRAL MALIGNO

viernes 27 de octubre 12:15 13:45

Sala 3 (Planta 0)

Moderadora

Ariana González Gómez, Hospital Universitario Ramon Y Cajal, Madrid

12:15 - ¿Cuándo sospecharlo? Diagnóstico y seguimiento

Marina Pascual Izco, Hospital Universitario Ramon Y Cajal, Madrid

13:00 - ¿Riesgo arritmico?

Gerard Álvaro Loughlin Ramírez, Hospital General Universitario Gregorio Marañón, Madrid

Expertos

Carmen Garrote Coloma, Hospital de Leon (Complejo Asistencial Universitario de Leon), León

José Ángel Cabrera Rodríguez, Hospital Universitario Quironsalud Madrid, Pozuelo de Alarcón

Nuria Vallejo Camazón, Hospital Universitari Germans Trias I Pujol de Badalona, Badalona

Reunión

ASOCIACIÓN DE RITMO CARDIACO

viernes 27 de octubre 13:00 14:00

Sala M8 (Planta 1)

Reunión Administrativa

1248 Comunicaciones Orales

¿QUÉ HAY DE NUEVO EN ESTIMULACIÓN CARDIACA?

viernes 27 de octubre 14:00 15:00

Sala 1.2 (Planta 0)

1248-1

Modera

Miguel A. Arias Palomares, Hospital Universitario de Toledo

14:00 - 1248-2

Predictores clínicos y ecocardiográficos de sincronía AV en marcapasos sin cables

Sem Briongos Figuero(1), Álvaro Estévez Paniagua(1), Silvia Jiménez Loeches(1), Ana M^a Sánchez Hernández(1), Eloy Gómez Mariscal(1), David Vaqueriza Cubillo(1) y Roberto Muñoz Aguilera(1) de (1)Cardiología. Hospital Universitario Infanta Leonor, Madrid - España

14:15 - 1248-3

Rendimiento agudo de cables de estimulación con hélice retráctil para la estimulación del área de la rama izquierda frente a cables de estimulación sin luz interna

Borja Guerrero Cervera(1), Javier Navarrete Navarro(1), Hebert David Ayala More(1), Pablo Jover Pastor(1), Maite Izquierdo de Francisco(1), Josep Navarro Manchón(1), Joaquín Osca Asensi(1), Luis Martínez Dolz(1) y Óscar Cano Pérez(2) de (1)Cardiología. Hospital Universitari i Politècnic La Fe, Valencia - España

14:30 - 1248-4

Correlación de parámetros ecocardiográficos y electrocardiográficos con la señal de contracción mecánica auricular del marcapasos sin cables

Sem Briongos Figuero(1), Álvaro Estévez Paniagua(2), Silvia Jiménez Loeches(2), Ana M^a Sánchez Hernández(2), Eloy Gómez Mariscal(2), David Vaqueriza Cubillo(2) y Roberto Muñoz Aguilera(2) de (1)Hospital Universitario Infanta Leonor, Madrid - España y (2)Cardiología. Hospital Universitario Infanta Leonor, Madrid - España

14:45 - 1248-5

La estimulación eléctrica programada en el septum interatrial alto puede reducir la incidencia de fibrilación auricular a mediano y largo plazo

Elibet Chávez-González(1), Adesley Pérez Hernández(2) y Francisco L. Moreno-Martínez(3) de (1)Servicio de Estimulación Cardíaca y Electrofisiología. Cardiocentro "Ernesto Che Guevara", Santa Clara (Villa Clara) - Cuba, (2)Servicio de Cardiología. Hospital Universitario "Arnaldo Milián Castro", Santa Clara (Villa Clara) - Cuba y (3)Servicio de Cardiología. Cardiocentro "Ernesto Che Guevara", Santa Clara (Villa Clara) - Cuba

Controversia

MANEJO DE LA FIBRILACIÓN AURICULAR NO SINTOMÁTICA: DECISIONES TRAS DETECCIÓN EN DISPOSITIVOS Y WEREABLES

viernes 27 de octubre 15:30 16:30

Sala 2.1 (Planta 1)

Moderadora

M^a Evarista González Caballero, Hospital Universitario de Jerez de la Frontera, Jerez de la Frontera

15:30 - **Pro. Ablación directamente**

David Calvo Cuervo, Hospital Universitario Clínico San Carlos, Madrid

15:50 - **Contra. Manejo conservador**

Nuria Rivas Gándara, Hospital Universitari Vall D'hebron, Barcelona

16:10 - **Discusión**

Simposio

NOVEDADES EN ENDOCARDITIS INFECCIOSA E INFECCIONES POR DISPOSITIVOS

viernes 27 de octubre 17:15 18:15

Sala 1.1 (Planta 0)

Moderador

Isidre Vila Costa, Sanatorio Nuestra Señora del Rosario, Madrid

17:15 - **Utilidad del PET-TC como herramienta diagnóstica**

Ana García Martín, Hospital Universitario Ramon Y Cajal, Madrid

17:35 - **Extracción de dispositivos y tratamiento antibiótico**

Encarnación Gutiérrez Carretero, Hospital Universitario Virgen del Rocío, Sevilla

17:55 - **Profilaxis de endocarditis. Recomendaciones actuales**

Manuel P. Anguita Sánchez, Hospital Universitario Reina Sofia, Córdoba

Simposio

FIBRILACIÓN AURICULAR EN PACIENTES CON INSUFICIENCIA CARDIACA

sábado 28 de octubre 9:00 10:00

Auditorio 1 (Planta 0)

Moderador

Antonio García Quintana, Hospital Universitario de Gran Canaria Dr. Negrin, Las Palmas de Gran Canaria

9:00 - **Tratamiento médico óptimo**

Concepción Cruzado Álvarez, Hospital Universitario Virgen de la Victoria, Málaga

9:20 - **Ablación de venas pulmonares**

Adolfo Fontenla Cerezuela, Hospital Universitario 12 de Octubre, Madrid

9:40 - **Ablación del nodo AV y estimulación**

Javier Fernández Portales, Hospital Universitario de Cáceres, Cáceres

Taller

HOLTER SC

sábado 28 de octubre 9:00 10:30

Sala 2.4 (Planta 1)

Monitora

Susana Bombin González, Hospital Clínico Universitario de Valladolid, Valladolid

Monitora

Zoraida L. Moreno Weidmann, Hospital Clínico Universitario de Valladolid, Valladolid

1255 Poster

DIAGNÓSTICO Y PREDICTORES DE ARRITMIAS SUPRAVENTRICULARES

sábado 28 de octubre 9:00 10:00

Sala M1 (Planta 1)

1255-1

Moderador

Esteban González Torrecilla, Hospital General Universitario Gregorio Marañón, Madrid

9:00 - **1255-2**

Estimulación diferencial ápex de VD-base de VI: una nueva maniobra para excluir la presencia de una vía accesoria izquierda con conducción retrógrada

Cristina Contreras Lorenzo(1), Sergio Castrejón Castrejón(2), Marcel Martínez Cossiani(2), Leonardo Guido(1), Daniel Merino Fuentes(2), Miguel Jáuregui Abularach(2), María Eugenia Martínez Maldonado(1), Krisztian Kassa(1), Lucía Cobarro Gálvez(2), Clara Ugueto Rodrigo(2), Nuria Tur(3), Sonia Bartolomé(4), Carlos Escobar Cervantes(2), José Raúl Moreno Gómez(2) y José Luis Merino Lloréns(2) de (1)Hospital Universitario La Paz, Madrid - España, (2)Cardiología. Hospital Universitario La Paz, Madrid - España, (3)Hospital Universitario del Henares, Coslada (Madrid) - España y (4)Hospital Infanta Cristina, Parla (Madrid) - España

9:06 - **1255-3**

Utilidad clínica de la cartografía automática de alta densidad open window frente a la cartografía convencional en la ablación de las vías accesorias

José Luis Martínez Sande(1), Carlos Minguito Carazo(2), Laila González Melchor(2), Francisco Javier García Seara(2), Xesus Alberte Fernández López(2), Jesús Martinón Martínez(3), Federico García-Rodeja Arias(3), Víctor Jiménez Ramos(3), Moisés Rodríguez Mañero(2), Teba González Ferrero(2) y José Ramón González Juanatey(2) de (1)Complejo Hospitalario Universitario de Santiago de Compostela, Santiago de Compostela (A Coruña) - España, (2)Cardiología, CIBERCV, IDIS. Complejo Hospitalario Universitario de Santiago de Compostela, Santiago de Compostela (A Coruña) - España y (3)Servicio de Cardiología. Complejo Hospitalario Universitario de Santiago de Compostela, Santiago de Compostela (A Coruña) - España

9:12 - **1255-4**

Papel de los biomarcadores, apneas del sueño y ecocardiografía en la predicción de fibrilación auricular

Ana Isabel Santos Sánchez(1), Álvaro Roldán Sevilla(2), Ester Sánchez Corral(1), Juan Asensio Nogueira(1), Diego Andrés Zambrano Yela(3), Pablo González Recio(4) y Javier García Fernández(1) de (1)Cardiología. Hospital Universitario de Burgos, Burgos - España, (2)Cardiología. Hospital Santos Reyes, Aranda de Duero (Burgos) - España, (3)Cardiología. Hospital Universitario Joan XXIII, Tarragona - España y (4)Medicina Interna. Hospital Comarcal Santiago Apóstol, Miranda de Ebro (Burgos) - España

9:18 - **1255-5**

Identificación sistemática de zonas de electrogramas de bajo voltaje y alta frecuencia en taquicardias auriculares izquierdas macro reentrantes

José Luis Merino(1), Steven Kim(2), Marcel Martínez Cossiani(1), Margarita San Román(2), Sergio Castrejón Castrejón(1), Miguel Jáuregui Abularach(1), Leonardo Guido(1), Daniel Merino Fuentes(1), Carlos Escobar Cervantes(1), Antonio Cartón(1), María Eugenia Martínez Maldonado(1), Lucía Cobarro Gálvez(1) y Juan José de la Vieja Alarcón(2) de (1)Hospital Universitario La Paz, Madrid - España y (2)Abbott, Nueva York (New York) - Estados Unidos

9:24 - 1255-6

Resultados de un programa de detección de fibrilación auricular silente en atención primaria

Sergio Manzano Fernández(1), María Remedios Navarro Fernández(2), Francisca Díaz Ortega(3), Mercedes Gómez Ruiz(4), Alejandro Lova Navarro(5), Maribel López Vázquez(5), Aurora Tomas Lizcano(6), Francisco J. Cambroneró Sánchez(7), Emilia Salmerón Arjona(7), Pedro J. Flores Blanco(8), Amparo Sánchez López(8), Cristina González Cánovas(9), Esteban José Cortés Martínez(10), Antonia López Moya(11) y María José Martínez Ros (12) de (1)Medicina. Universidad de Murcia, Murcia - España, (2)CS de Calasparra, Calasparra (Murcia) - España, (3)CS San Andrés, Murcia - España, (4)Hospital Comarcal del Noroeste, Caravaca de la Cruz (Murcia) - España, (5)Hospital Virgen del Castillo, Yecla (Murcia) - España, (6)Hospital Universitario JM. Morales Meseguer, Murcia - España, (7) Hospital Universitario Reina Sofía, Murcia - España, (8)Hospital General Universitario Los Arcos del Mar Menor, Pozo Aledo, San Javier (Murcia) - España, (9)Hospital de la Vega Lorenzo Guirao, Cieza (Murcia) - España, (10)CS del Palmar, El Palmar (Murcia) - España, (11)Hospital Rafael Méndez, Lorca (Murcia) - España y (12)Servicio Murciano de Salud, Murcia - España

9:30 - 1255-7

Caracterización de la vía de conducción lenta nodal mediante áreas de activación tardía y baja frecuencia en pacientes con taquicardia reentrante intranodal

José Luis Merino(1), Steven Kim(2), Juan José de la Vieja Alarcón(2), Leonardo Guido(1), Margarita San Roman(2), Daniel Merino(1), Marcel Martínez Cossiani(1), María Eugenia Martínez Maldonado(1), Sergio Castrejón Castrejón(1), Miguel Jáuregui Abularach(1), Eduardo Franco(3), Cristina Lozano Granero(3) y Javier Moreno(3) de (1)Hospital Universitario La Paz, Madrid - España, (2)Abbott, Nueva York (New York) - Estados Unidos y (3)Hospital Universitario Ramón y Cajal, Madrid - España

9:36 - 1255-8

Altos niveles de FABP4 plasmáticos, asociados a áreas de bajo voltaje, promueven la fibrosis y metabolismo de la glucosa epicárdica

Xocas Vázquez Abuín(1), Xiaoran Fu(1), David Sánchez López(1), Marinela Couselo Seija (1), José Nicolás López Canoa(2), José Manuel Martínez Cereijo(3), Laura Reija López(3), Ángel Luis Fernández González(3), José Ramón González Juanatey(4), Moisés Rodríguez Mañero(2) y Sonia Eiras Penas(1) de (1)Cardiología Traslacional. Instituto de Investigación Sanitaria Santiago de Compostela (IDIS), Santiago de Compostela (A Coruña) - España, (2) Área Cardiovascular. Complejo Hospitalario Universitario de Santiago de Compostela, Santiago de Compostela (A Coruña) - España, (3)Departamento de Cirugía Cardíaca. Complejo Hospitalario Universitario de Santiago de Compostela, Santiago de Compostela (A Coruña) - España y (4)Cardiología. Complejo Hospitalario Universitario de Santiago de Compostela, Instituto de Investigación Sanitaria de Santiago de Compostela (IDIS), Centro Singular de Investigación en Medicina Molecular y Enfermedades Crónicas (CIMUS), y CIBERCIV, Santiago de Compostela (A Coruña) - España

9:42 - 1255-9

¿Es la prediabetes un predictor de eventos en pacientes con fibrilación auricular?

Ana Ledo Piñeiro(1), Sergio Raposeiras Roubín(1), Vanesa Noriega Caro(1), André González García(1), Carla Iglesias Otero(1), Lucía Cameselle Cortizo(2), Andrea Lizancos Castro(1), José Antonio Parada Barcia(1), David González Fernández(1), Emad Abu Assi(1) y Andrés Iñiguez Romo(1) de (1)Cardiología. Hospital Álvaro Cunqueiro, Vigo (Pontevedra) - España y (2)Geriatría. Hospital do Meixoeiro, Vigo (Pontevedra) - España

9:48 - 1255-10

Incidencia y predictores de insuficiencia mitral y tricuspídea atriales en la fibrilación auricular

Andrea Lizancos Castro(1), Sergio Raposeiras Roubín(1), José Antonio Parada Barcia(1), Ana Ledo Piñeiro(1), Vanesa Noriega Caro(1), Carla Iglesias Otero(1), André González García(1), Lucía Cameselle Cortizo(2), Emad Abu Assi(1) y Andrés Iñiguez Romo(1) de (1) Cardiología. Hospital Álvaro Cunqueiro, Vigo (Pontevedra) - España y (2)Hospital Álvaro Cunqueiro, Vigo (Pontevedra) - España

9:54 - 1255-11

Epidemiología y mecanismos de arritmias auriculares en pacientes con trasplante pulmonar

Víctor Expósito García(1), Felipe Rodríguez Entem(1), Susana González Enríquez(1), Víctor Mora Cuesta(2), Santiago Catoya Villa(1), Jon Zubiaur Zamacola(3), Raquel Pérez Barquín (3), Sandra Tello Mena(2), David Iturbe Fernandez(2), Sheila Izquierdo Cuervo(2), Diego Ferrer Pargada(4) y Juan José Olalla Antolín(1) de (1)Unidad de Arritmias - Cardiología, (2) Unidad de Trasplante Pulmonar - Neumología, (3)Cardiología y (4)Neumología. Hospital Universitario Marqués de Valdecilla, Santander (Cantabria) - España

Simposio**MANEJO ACTUALIZADO DEL SÍNCOPE NEUROMEDIADO**

sábado 28 de octubre 10:15 11:15

Sala 2.1 (Planta 1)

Moderador

Jesús D. Martínez Alday, Hospital Universitario Basurto, Bilbao

10:15 - Tratamiento no invasivo

Gonzalo Pizarro Sánchez, Hospital Universitario Quironsalud Madrid, Pozuelo de Alarcón

10:35 - Estimulación cardíaca

Marta Pombo Jiménez, Hospital Costa del Sol, Marbella

10:55 - Cardioneuromodulación

Moisés Rodríguez Mañero, Complejo Hospitalario Universitario de Santiago, Santiago de Compostela

1249 Comunicaciones Mini Orales**OTRA VUELTA DE ROSCA A LOS FÁRMACOS EN ARRITMOLOGÍA**

sábado 28 de octubre 10:15 11:15

Sala 1.2 (Planta 0)

1249-1**Moderador**

Roberto Matía Francés, Hospital Universitario Ramón y Cajal, Madrid

10:15 - 1249-2**Comparación entre beta-bloqueantes y calcio-antagonistas en pacientes con fibrilación auricular en función del filtrado glomerular**

José Antonio Parada Barcia(1), Sergio Raposeiras Roubín(1), Emad Abu Assi(1), Carla Iglesias Otero(1), André González García(1), Vanesa Noriega Caro(1), David González(1), Andrea Lizancos Castro(1), Hugo Prado Prado(1), Ana Ledo Piñeiro(1), Luis Manuel Domínguez Rodríguez(1), Pablo Domínguez Erquicia(1) y Andrés Iñiguez Romo(1) de (1) Cardiología. Hospital Álvaro Cunqueiro, Vigo (Pontevedra) - España

10:23 - 1249-3**Papel de la quinidina en la taquicardia ventricular polimórfica con QT normal desencadenada por extrasístolia ventricular de acoplamiento corto: experiencia de un centro**

Roberto Bejarano Arosemena(1), Iago Sousa Casanovas(1), Miriam Juárez Fernández(1), Manuel Martínez Selles(1), Sara Álvarez Zaballos(1), Esteban González Torrecilla(1), Felipe Atienza Fernández(1), Alejandro Carta Bergaz(1), Ángel Arenal Maíz(1), Francisco Fernández Avilés(1) y Pablo Ávila Alonso(1) de (1)Servicio de Cardiología. Hospital General Universitario Gregorio Marañón, Madrid - España

10:31 - 1249-4

Eficacia de digoxina e ivabradina en el control de frecuencia cardíaca de pacientes con fibrilación auricular permanente en función del tratamiento cronotrópico de base: subanálisis del ensayo clínico multicéntrico BRAKE-AF

Adolfo Fontenla Cerezuela(1), Juan Tamargo Menéndez(2), Tomás Datino Romaniega(1), David González Casal(1), Elena Mejía Martínez(3), Jorge González Panizo(4), Ricardo Salgado Aranda(5), Nina Soto Flores(4), Roberto Matía Francés(6), Isabel Montilla Padilla (7), Héctor Bueno Zamora(8), Jorge Toquero Ramos(9), Ángel Luis Miracle Blanco(10), Aceña Navarro Álvaro(11) y José Ángel Cabrera(1) de (1)Servicio de Cardiología. Hospital Universitario Quironsalud Madrid, Pozuelo de Alarcón (Madrid) - España, (2)Departamento de Farmacología. Facultad de Medicina de la Universidad Complutense de Madrid, Madrid - España, (3)Servicio de Cardiología. Hospital Rey Juan Carlos, Móstoles (Madrid) - España, (4)Hospital Universitario Ruber Juan Bravo, Madrid - España, (5)Servicio de Cardiología. Hospital Clínico San Carlos, Madrid - España, (6)Servicio de Cardiología. Hospital Universitario Ramón y Cajal, Madrid, Madrid - España, (7)Servicio de Cardiología. Hospital Clínico Universitario Lozano Blesa, Zaragoza - España, (8)Servicio de Cardiología. Hospital Universitario 12 de Octubre, Madrid - España, (9)Servicio de Cardiología. Hospital Universitario Puerta de Hierro, Majadahonda (Madrid) - España, (10)Servicio de Cardiología. Hospital Universitario La Luz, Madrid - España y (11)Hospital Universitario Fundación Jiménez Díaz, Madrid - España

10:39 - 1249-5

Impacto del inicio del tratamiento con inhibidores del cotransportador de sodio-glucosa-2 (SGLT2) en la reducción de arritmias auriculares y ventriculares en pacientes con dispositivos cardíacos implantables

Enrique Sánchez(1), Carlos Minguito Carazo(2), José Luis Martínez Sande(3), M. Luisa Fidalgo Andrés(4), Moisés Rodríguez Mañero(3), Javier García-Seara(3), José M. González Rebollo(4), Xesús Alberte Fernández López(3), Miguel Rodríguez Santamaría(4), Laila González Melchor(3), Itsaso Larrabide Eguren(4), Elena Tundidor-Sanz(5), Teba González Ferrero(3), Felipe Fernández Vázquez(3) y José Ramón González Juanatey(3) de (1) Cardiología. Servicio de Cardiología del Complejo Asistencial Universitario de León, León - España, (2)Cardiología. Complejo Hospitalario Universitario de Santiago de Compostela, Santiago de Compostela (A Coruña) - España, (3)Complejo Hospitalario Universitario de Santiago de Compostela, Santiago de Compostela (A Coruña) - España, (4)Complejo Asistencial Universitario, León - España y (5)Cardiología. Hospital Virgen de la Concha, Zamora - España

10:47 - 1249-6

¿Las taquicardias auriculares macro reentrantes son sensibles a adenosina?

Leonardo Guido(1), Marcel Martínez Cossiani(1), Daniel Merino Fuentes(1), María Eugenia Martínez Maldonado(1), Sergio Castrejón Castrejón(1), Miguel Jáuregui Abularach(1), Carlos Escobar Cervantes(1), Antonio Cartón(1), Clara Ugueto Rodrigo(1), Lucía Cobarro Gálvez(1), Cristina Contreras Lorenzo(1), Andrea Severo Sánchez(1), Borja Rivero Santana (1), Víctor Manuel Juárez Olmos(1) y José Luis Merino(1) de (1)Hospital Universitario La Paz, Madrid - España

10:55 - 1249-7

Titulación de la flecainida buscando el ensanchamiento moderado del QRS: ¿mejora la seguridad y eficacia? Resultados de un estudio retrospectivo de cohortes

Mauro Trincado Ave(1), Moisés Rodríguez Mañero(1), María Brión Martínez(2), Antía de la Fuente Rey(1), Federico García-Rodeja Arias(1) y José Ramón González Juanatey(1) de (1) Cardiología. Complejo Hospitalario Universitario de Santiago de Compostela, Santiago de Compostela (A Coruña) - España y (2)Genética. Hospital Clínico Universitario de Santiago de Compostela, Investigación Sanitaria de Santiago de Compostela (IDIS) y CIBERCV, Santiago de Compostela (A Coruña) - España

11:03 - 1249-8

Anticoagulación periprocedimiento en ablación de fibrilación auricular: comparación entre anticoagulantes orales directos y antagonistas de la vitamina K

Jorge Vaquero Raso(1), David Zuluaga Troisi(1), Natalia Rubio Pizarro(1), Mercedes Ortiz Patón(1), Jesús Almendral Garrote(1), Teresa Barrio López(1) y Eduardo Castellanos Martínez(1) de (1)Hospital Universitario HM Montepríncipe, Madrid, Madrid - España

1247 Comunicaciones Orales**ARRITMIAS VENTRICULARES Y MUERTE SÚBITA**

sábado 28 de octubre 11:30 12:30

Sala 2.3 (Planta 1)

1247-1

Modera

Javier Jiménez Candil, Hospital Clínico Universitario de Salamanca, Salamanca

11:30 - 1247-2

Modificaciones de la inducibilidad de la fibrilación ventricular en un modelo de infarto de miocardio por inhibición de las enzimas desacetilasas de histonas

Patricia Genovés Martínez(1), Óscar Arias-Mutis(2), Germán Parra Giraldo(3), Luis Such-Miquel(4), Irene del Canto Serrano(5), Manuel Zarzoso Muñoz(4), Johan Ortiz-Guzmán(3), Antonio Alberola Aguilar(3), Luis Such Belenguer(3) y Francisco Javier Chorro Gascó(6) de (1)Facultad de Medicina y Odontología, Universidad de Valencia, Valencia - España, (2)Dto. Ciencias Biomédicas. Universidad CEU Cardenal Herrera, Alfara del Patriarca (Valencia) - España, (3)Fisiología. Facultad de Medicina y Odontología, Universidad de Valencia, Valencia - España, (4)Fisioterapia. Universitat de València, Valencia - España, (5)Ingeniería Electrónica. Universitat de València, Valencia - España y (6)Centro de Investigación Biomédica en Red de Enfermedades Cardiovasculares (CIBER-CV), Madrid - España

11:45 - 1247-3

Papel de los electrogramas registrados por el desfibrilador durante taquicardia ventriculares monomórficas como ayuda para la ablación de las mismas

Jesús Daniel Martínez Alday(1), Mercedes Ortiz Patón(2), José Luis Ibáñez Criado(3), Javier García Fernández(4), José Miguel Ormaetxe Merodio(5), Enrique Rodríguez Font(6), Javier Moreno Planas(7), Miguel Álvarez López(8), Julio Martí Almor(9), María López Gil (10), Dolores García Medina(11), Ricardo Ruiz Granell(12), Rafael Peinado Peinado(13), Víctor Bazán Gelizo(14) y Jesús Almendral Garrote(15) de (1)Cardiología-Electrofisiología. Hospital Universitario de Basurto, Bilbao (Vizcaya) - España, (2)Cardiología-Electrofisiología. HM Hospitales, Madrid - España, (3)Hospital General Universitario de Alicante, Alicante - España, (4)Cardiología-Electrofisiología. Hospital Universitario de Burgos, Burgos - España, (5)Cardiología-Electrofisiología. Hospital Universitario de Basurto, Bilbao (Vizcaya) - España, (6)Cardiología-Electrofisiología. Servicio de Cardiología, Hospital de la Santa Creu i Sant Pau, IIB-Sant Pau, UAB, CIBERCV, Barcelona - España, (7)Cardiología-Electrofisiología. Hospital Universitario Ramón y Cajal, Madrid, Madrid - España, (8)Cardiología-Electrofisiología. Hospital Universitario Virgen de las Nieves, Granada - España, (9)Cardiología-Electrofisiología. Hospital del Mar, Barcelona - España, (10)Cardiología-Electrofisiología. Hospital Universitario 12 de Octubre, Madrid - España, (11)Cardiología-Electrofisiología. Hospital Universitario Virgen de Valme, Sevilla - España, (12)Cardiología-Electrofisiología. Hospital Clínico Universitario de Valencia, Valencia - España, (13)Cardiología-Electrofisiología. Hospital Universitario La Paz, Madrid - España, (14)Cardiología-Electrofisiología. Hospital German Trias y Pujol, Barcelona - España y (15)HM Hospitales, Madrid - España

12:00 - 1247-4

Mapa de pico de frecuencia para diferenciar electrogramas de campo cercano y lejano en ablación de taquicardia ventricular

Leonardo Guido(1), Steven Kim(2), Takanori Yamaguchi(3), Jatin Relan(2), Margarita San Roman(2), Sergio Castrejón Castrejón(1), Miguel Jáuregui Abularach(1), Juan José de la Vieja Alarcón(2), Daniel Merino Fuentes(1), Carlos Escobar Cervantes(1), Marcel Martínez Cossiani(1), María Eugenia Martínez Maldonado(1), Clara Ugueto Rodrigo(1), Lucía Cobarro Gálvez(1) y José Luis Merino(1) de (1)Hospital Universitario La Paz, Madrid - España, (2) Abbott, Nueva York (New York) - Estados Unidos y (3)Universidad Saga, Saga - Japón

12:15 - 1247-5

Miocardiopatía hipertrófica e implicaciones pronósticas: prevención de muerte súbita

Charlotte Boillot(1), Belén Santos González(1), Ana Díaz Rojo(1), Andrea González Pigorini(1), María Cristina Morante Perea(1), Ainhoa Aguinaga Mendibil(1), Alejandro Cabello Rodríguez(1), Lucía Villafáfila Martínez(1), Joan Ramon Enseñat(1), Patricia Del Valle Taberner(1), Carlos de Cabo Porras(1), Alejandro Gadella Fernández(1), Álvaro Serrano Blanco(1) y Luis Rodríguez Padial(1) de (1)Hospital General Universitario de Toledo, Toledo - España

1252 Poster

ESTIMULACIÓN FISIOLÓGICA

sábado 28 de octubre 11:30 13:00

Sala M3 (Planta 1)

1252-1

Modera

M^a Teresa Barrio López, Hospital Universitario HM Montepríncipe, Boadilla del Monte

11:30 - 1252-2

Estimulación de rama izquierda en pacientes post-TAVI: ¿una opción segura y eficaz?

Álvaro Lorente Ros(1), Paula Vela Martín(1), Daniel García Rodríguez(1), Yuleisy de la Rosa Rojas(1), Jorge Toquero Ramos(1), Carlos Arellano Serrano(1), Juan Francisco Oteo Domínguez(1), Eusebio García-Izquierdo Jaén(1), Cristina Aguilera Agudo(1), Melodie Segura Domínguez(1), Diego Jiménez Sánchez(1), Chinh Pham Trung(1), David Sánchez Ortiz(1), Ignacio Fernández Lozano(1) y Víctor Castro Urda(1) de (1)Cardiología. Hospital Universitario Puerta de Hierro, Majadahonda (Madrid) - España

11:36 - 1252-3

¿Afecta la localización del electrodo en la estabilidad de parámetros eléctricos en la estimulación del Haz de His? Análisis mediante ecocardiografía 3D

Irene Esteve Ruiz(1), Carmen Lluich Requerey(1), María Teresa Moraleda Salas(1), Alvaro Arce León(1), Pablo Moraña Vázquez(1) y Antonio Enrique Gómez Menchero(1) de (1)Cardiología. Hospital Juan Ramón Jiménez, Huelva - España

11:42 - 1252-4

Efecto proarrítmico de la estimulación en rama izquierda del haz de His frente a la estimulación biventricular para la resincronización cardíaca

Jesús López Muñoz(1), Aurora María Martínez Ballesta(1), Manuel Molina Lerma(1), Laura Jordán Martínez(1) y Miguel Álvarez López(1) de (1)Cardiología. Hospital Universitario Virgen de las Nieves, Granada - España

11:48 - 1252-5

Nuevos parámetros en la estimulación de rama izquierda: el eje y la polaridad en cara inferior también son importantes

José Manuel Rubio Campal(1), Carla Lázaro Rivera(1), Francisco de Asís Díaz Cortegana(1), María Loreto Bravo Calero(1), Abel Castellanos Olmedilla(1), Alejandro Fernández Blanco(1), Esmeralda Serrano Blázquez(1), Camila Sofía García Talavera(2) y José Tuñón Fernández(1) de (1)Cardiología. Hospital Universitario Fundación Jiménez Díaz, Madrid - España y (2)Hospital Universitario Fundación Jiménez Díaz, Madrid - España

11:54 - 1252-6

Estimulación fisiológica en pacientes con fracción de eyección conservada: un ensayo clínico aleatorizado

Oriol Rodríguez Queraltó(1), Carlos Eduardo González Matos(1), Fátima Zaraket(1), Jesús Ignacio Jiménez López(1), Benjamín Casteigt(1) y Ermengol Vallès Gras(1) de (1)Hospital del Mar, Barcelona - España

12:00 - 1252-7

Criterio transicional durante atornillamiento para confirmar la captura de la rama izquierda del haz de His

Sem Briongos Figueroa(1), Álvaro Estévez Paniagua(1), Ana M^a Sánchez Hernández(1) y Roberto Muñoz Aguilera(1) de (1)Cardiología. Hospital Universitario Infanta Leonor, Madrid - España

12:06 - 1252-8

Estimulación fisiológica para todos ¿es segura en pacientes ancianos?

Carlos Perea Alfaro(1), Marina Pérez Fernández(1), Marina Fernández Aragón(1), María Teresa Moraleda Salas(1), Irene Esteve Ruiz(1), Álvaro Arce León(1), José Venegas Gamero(1) y Pablo Moraña Vázquez(1) de (1)Cardiología. Hospital Juan Ramón Jiménez, Huelva - España

12:12 - 1252-9

Resultados a medio plazo tras estimulación fisiológica en zona de rama izquierda en pacientes con miocardiopatía dilatada no isquémica con bloqueo de rama izquierda y evaluación de predictores de respuesta

Guillermo Gutiérrez Ballesteros(1), Josué López Baizán(1), Francisco Mazuelos Bellido(1), Jorge Perea Armijo(1) y José María Segura Saint-Geróns(1) de (1)Cardiología. Hospital Universitario Reina Sofía, Córdoba - España

12:18 - 1252-10

Resultados a corto plazo y predictores de buena respuesta de la estimulación fisiológica en rama izquierda como terapia de resincronización cardíaca. Experiencia inicial de un centro

Carlos García Jiménez(1), Enrique Cadaval Romero(2), Verónica Artiaga de la Barrera(2), Carla Jiménez Martínez(2), Miguel Sánchez Velázquez(2), Pablo González Alirangues(2), Pablo Escario Gómez(2), Enrique Caballero Bautista(2), José Amador Rubio Caballero(2), Elena Esteban Paul(2), María Jesús López Sainz(2), Lorenzo Hernando Marrupe(2), Raquel Campuzano Ruiz(2), Javier Botas Rodríguez(2) y Carolina Ortiz Cortés(2) de (1)Cardiología. Fundación Hospital Alcorcón, Alcorcón (Madrid) - España y (2)Fundación Hospital Alcorcón, Alcorcón (Madrid) - España

12:24 - 1252-11

Efectos en la despolarización de la estimulación de rama izquierda frente a estimulación ventricular derecha

Clara Sales Bellés(1), Jorge Melero Polo(2), Ana Mincholé Lapuente(1), Esther Pueyo Paules(1) y Javier Ramos Maqueda(2) de (1)Universidad de Zaragoza, Zaragoza - España y (2)Hospital Clínico Universitario Lozano Blesa, Zaragoza - España

12:30 - 1252-12

Eficacia del cambio intraprocedimiento a estimulación de rama izquierda después de fracaso en intento de resincronización

Javier Cantalapiedra Romero(1), Diego Menéndez Ramírez(1), Hildemari Trini Espinosa Viamonte(1), Jara Gayán Ordás(2), Ramón Bascompte Claret(2), Pablo Pastor Pueyo(3), Elena Gambó Ruberte(3), Emilia Blanco Ponce(3), Ignacio Barriuso Barrado(4), Isabel Hernández Martín(3), Albina Aldomà Balasch(3), Lucía Matute Blanco(5), Anna Bosch Gaya(5), Carlos Tomás Querol(3) y Fernando Woner Diz(6) de (1)Cardiología. Unidad Arritmias, (2)Cardiología. Unidad Insuficiencia Cardíaca. Hospital Universitari Arnau de Vilanova, Lleida - España, (3)Cardiología. Unidad Cardiología Clínica y Críticos Cardiovasculares, (4)Unidad Cardiología Clínica y Críticos Cardiovasculares, (5)Cardiología. Unidad Rehabilitación Cardíaca y (6)Cardiología. Hospital Universitari Arnau de Vilanova, Lleida - España

12:36 - 1252-13

Factibilidad y seguridad de la estimulación en el área de la rama izquierda en pacientes con amiloidosis cardíaca. Experiencia en un único centro

Chinh Pham Trung(1), Cristina Aguilera Agudo(1), Eusebio García-Izquierdo Jaén(1), Melodie Segura Domínguez(1), Yuleisy de la Rosa Rojas (1), Daniel García Rodríguez(1), Diego Jiménez Sánchez(1), Álvaro Lorente Ros(1), Susana Mingo Santos(1), Esther González López(1), Fernando Domínguez Rodríguez(1), Pablo García Pavia(1), Jorge Toquero Ramos(1), Ignacio Fernández Lozano(1) y Víctor Castro Urda(1) de (1)Hospital Universitario Puerta de Hierro Majadahonda, Madrid - España

12:42 - 1252-14

Captura fascicular de la rama izquierda del haz de His: un nuevo tipo de estimulación del sistema de conducción

Álvaro Estévez Paniagua(1), Sem Briongos Figuero(1), Ana M^a Sánchez Hernández(1) y Roberto Muñoz Aguilera(1) de (1)Cardiología. Hospital Universitario Infanta Leonor, Madrid - España

12:48 - 1252-15

Factores asociados a estimulación septal profunda frente a rama izquierda: espesor del septo y cardiopatía de base

José Manuel Rubio Campal(1), Carla Lázaro Rivera(1), Francisco de Asís Díaz Cortegana (1), María Loreto Bravo Calero(1), Abel Castellanos Olmedilla(1), Alejandro Fernandez Blanco(1), José Tuñón Fernández(1), José Antonio Iglesias Bravo(1), Camila Sofía García Talavera(1) y José Tuñón Fernández(1) de (1)Cardiología. Hospital Universitario Fundación Jiménez Díaz, Madrid - España

12:54 - 1252-16

Estimulación fascicular versus estimulación troncal de la rama izquierda: ¿son igual de buenas?

Álvaro Estévez Paniagua(1), Sem Briongos Figuero(1), Ana M^a Sánchez Hernández(1) y Roberto Muñoz Aguilera(1) de (1)Cardiología. Hospital Universitario Infanta Leonor, Madrid - España

Simposio

SESIÓN DE REGISTROS EN LA SEC

jueves 26 de octubre 9:00 10:30

Sala Polivalente (Planta 0)

Moderadores

Lorenzo Silva Melchor, Hospital Universitario Puerta de Hierro Majadahonda, Majadahonda

Manuel Fco. Jiménez Navarro, Hospital Universitario Virgen de la Victoria, Málaga

9:00 - **A global survey on managing cardiovascular risk factors: registro sobre el control de factores de riesgo en pacientes con síndrome coronario crónico**

Regina Dalmau González-Gallarza, Hospital Universitario la Paz, Madrid

9:15 - **Resultados y efectos adversos de los dispositivos de asistencia circulatoria en España. Fase piloto del Registro RENACER**

José González Costello, Hospital Universitari de Bellvitge, L'Hospitalet de Llobregat

9:30 - **Registro CARDIOREN. Prevalencia y Perfil Clínico de la Enfermedad Renal en pacientes con Insuficiencia Cardíaca Crónica**

Marta Cobo Marcos, Hospital Universitario Puerta de Hierro Majadahonda, Majadahonda

9:45 - **Análisis del pronóstico aórtico de los pacientes con patología aórtica hereditaria. Resultados del Registro de la Red Española de Patología aórtica Genética (REPAG)**

Gisela Teixidó i Turá, Hospital Universitari Vall D'hebron, Barcelona

10:00 - **Resultados de la cohorte española de pacientes adultos con cardiopatía congénita que presenta insuficiencia cardíaca. Registro ARTORIA (pAtients y pResenTing with cOngenital heaRt dlseAse)**

Eduardo Zarataín Nicolás, Valladolid

10:15 - **Registro Nacional de pacientes INOCA**

Eva Rúmiz González, Consorcio Hospital General Universitario de Valencia, València

Simposio

APLICACIÓN PRÁCTICA DE LAS GUÍAS ESC-2023: ASPECTOS RESUELTOS Y DUDAS POR RESOLVER

jueves 26 de octubre 10:45 12:15

Auditorio 1 (Planta 0)

Moderadores

José Luis Ferreiro Gutiérrez, Hospital Universitari de Bellvitge, L'Hospitalet de Llobregat

Pablo Avanzas Fernández, Hospital Universitario Central de Asturias, Oviedo

10:45 - **Síndrome coronario agudo**

Ana Viana Tejedor, Hospital Universitario Clínico San Carlos, Madrid

11:03 - **Diabetes y enfermedad cardiovascular**

Pilar Mazón Ramos, Complejo Hospitalario Universitario de Santiago, Santiago de Compostela

11:21 - **Miocardopatías**

Eduardo Villacorta Argüelles, Hospital Clínico Universitario de Salamanca, Salamanca

11:39 - **Endocarditis**

José Alberto San Román Calvar, Hospital Clínico Universitario de Valladolid, Valladolid

11:57 - **Insuficiencia cardíaca**

Nicolás Manito Lorite, Hospital Universitari de Bellvitge, L'Hospitalet de Llobregat

Café con el Experto

MARISA CRESPO

jueves 26 de octubre 15:30 16:15

Sala M5 (Planta 1)

Ponente

Marisa Crespo Leiro, Complejo Hospitalario Universitario A Coruña, A Coruña

Simposio

PACIENTE CON EPOC Y ENFERMEDAD CARDIOVASCULAR

jueves 26 de octubre 17:00 18:30

Sala 2.2 (Planta 1)

Sesión conjunta SEC / SEPAR / SEMERGEN / AEEC

Moderadores

Juan José Gómez Doblás, Hospital Universitario Virgen de la Victoria, Málaga

Javier De Miguel Díez, Hospital General Universitario Gregorio Marañón, Madrid

Sociedad Española de Cardiología

Julio Núñez Villota, Hospital Clínico Universitario de Valencia, València

Sociedad Española de Neumología y Cirugía Torácica

Bernardino Alcázar Navarrete, Hospital Universitario Virgen de las Nieves, Granada

Sociedad Española de Médicos de Atención Primaria

José Tomás Gómez Sáenz, Centro Salud Nájera, NÁJERA

Asociación Española de Enfermería en Cardiología

María Esther Calero Molina, Hospital Universitari de Bellvitge, L'Hospitalet de Llobregat

Simposio

RETOS EMERGENTES EN ENFERMEDAD CARDIOVASCULAR. SALUD CARDIOVASCULAR PARA TODOS

viernes 27 de octubre 10:15 11:45

Auditorio 1 (Planta 0)

Sesión conjunta SEC / WHF

Moderadores

Fausto Pinto, Lisboa (Portugal)

José Ramón González-Juanatey, Complejo Hospitalario Universitario de Santiago, Santiago de Compostela

10:15 - **Papel de la Federación Mundial del Corazón en la promoción de la salud cardiovascular global**

Fausto Pinto, Lisboa (Portugal)

10:37 - **Cardiopatías en Inmigrantes. Un nuevo reto para la cardiología en España**

Miguel Cainzos Achirica, Houston (Estados Unidos)

10:59 - **WHF Roadmaps. Mas que guías de práctica clínica, ciencia de implementación**

José Ramón González-Juanatey, Complejo Hospitalario Universitario de Santiago, Santiago de Compostela

11:21 - **SECoopera. Proyecto de Excelencia de la Sociedad Española de Cardiología mas allá de nuestras fronteras**

Marta Farrero Torres, Hospital Clinic de Barcelona, Barcelona

Concurso

CASOS CLÍNICOS PARA RESIDENTES

viernes 27 de octubre 10:15 11:45

Sala Polivalente (Planta 0)

Moderador

José M. De la Torre Hernández, Hospital Universitario Marques de Valdecilla, Santander

Jurado

José M. De la Torre Hernández, Hospital Universitario Marques de Valdecilla, Santander

Pablo Díez Villanueva, Hospital Universitario de la Princesa, Madrid

Jordi Bañeras Rius, Hospital Universitari Vall D'hebron, Barcelona

Ana Elvira Laffond, Hospital Clínico Universitario de Salamanca, Salamanca

10:15 - **¡Mi cerebro no me deja respirar!**

Antonio José Bollas Becerra, Lara de Miguel García, Óscar González Lorenzo, Andrea Kallmeyer Mayor, Ramón Francisco Maruri Sánchez y José Tuñón Fernández. Hospital Universitario Fundación Jiménez Díaz Díaz, Madrid

10:22 - **Lo que el corazón esconde: una causa poco frecuente de arritmias en la edad adulta**

Lucía Cobarro Gálvez, Víctor M. Juárez Olmos, Cristina Contreras Lorenzo, Clara Ugueto Rodrigo, Silvia Valbuena López, Rafael Peinado Peinado, Ángel M. Iniesta Manjavacas, Raúl Moreno Gómez. Hospital Universitario La Paz, Madrid

10:29 - **Compañeros de casa incompatibles**

Julio Vázquez Reguera, Ariadne Cárdenas León y Daniel Ricardo Linares Buitrago. Hospital Universitario Doctor Negrín, Gran Canaria

10:36 - **Del campo de fútbol al quirófano de cirugía cardíaca**

Daniel Montes Chacón e Inés Berrio Domínguez. Hospital Universitario Clínico San Cecilio, Granada

10:43 - **Miocarditis: Lo que se esconde detrás**

María Beltrán Moreno, Miguel Ángel Silva Cerpa, Bernardo Jorge Lanza Reynolds, Carla Guillem Ferrer, Elías Emilio Majluf Abdala, Rafael Cantisán Campillos, Marcos García Jambrina, Jose Javier Gómez-Barrado. Complejo Hospitalario Universitario de Cáceres

10:50 - **Cardiopatía isquémica y síndrome antifosfolípido, a propósito de un caso**

Julia Gómez Diego, Teresa Morales Martínez, Julia María Díaz Ortiz, Alberto Esteban Fernández, María Molina Villar, Carolina Novo Cueva, Carmen Rico García-Amado e Inmaculada Fernández Rozas. Hospital Universitario Severo Ochoa, Leganés

10:57 - **Tumor amorfo calcificado múltiple del ventrículo derecho: una presentación poco habitual para un tumor excepcional**

Jorge Segovia Reyes, Germán Alegre García, Cristian Peláez Berdún, Luis García Rodríguez, Eloy Rueda Calle, Daniel Prieto Cuadra, Mercedes González-Molina Espinar y Ana Isabel Molina Ramos. Hospital Universitario Virgen de la Victoria, Málaga

11:04 - **Taquicardia ventricular bidireccional y shock por síndrome de Takotsubo tras consumo de cocaína con un misterioso invitado**

David Belmar Clivillé, Marc Soriano, Sabiñe Arakama, Jose M Guerra, Antonio Barros, Laura Rodríguez y Alberto Duran. Hospital de la Santa Creu i Sant Pau, Barcelona

Simposio

LO MEJOR DE REC PUBLICATIONS

viernes 27 de octubre 10:15 11:15

Sala 1.1 (Planta 0)

Moderadores

Moderadores: Juan Sanchis Forés, Hospital Clínico Universitario de Valencia, València; Sergio Raposeiras Roubin, Complejo Hospitalario Universitario de Vigo, Vigo

Topic 1: Cardiología intervencionista. Diabetes mellitus y seguridad a largo plazo del diferimiento de la revascularización coronaria basado en FFR e iFR
Nieves Gonzalo López, Hospital Universitario Clínico San Carlos, Madrid

Topic 2: Epidemiología, factores de riesgo y prevención. Prevalencia y factores de riesgo de endocarditis en pacientes con hemocultivos positivos para cocos grampositivos
Andrea Teira Calderón, Hospital Universitario y Politécnico La Fe, Valencia

Topic 3: Cardiopatía isquémica. Aplicabilidad de los criterios de alto riesgo hemorrágico del Academic Research Consortium al síndrome coronario agudo sometido a intervención coronaria percutánea

María Cespón Fernández, Complejo Hospitalario Universitario de Vigo, Pontevedra

Topic 4: Miocardiopatías. Amiloidosis cardíaca y cierre de aurícula izquierda. Estudio CAMYLAAC

Ignacio Jesús Amat Santos, Hospital Clínico Universitario de Valladolid, Valladolid

Simposio

NOVEDADES EN PRÁCTICA CLÍNICA

viernes 27 de octubre 12:15 14:00

Auditorio 1 (Planta 0)

Moderadores

Juan José Gómez Doblas, Hospital Universitario Virgen de la Victoria, Málaga

Julián Pérez-Villacastín Domínguez, Hospital Universitario Clínico San Carlos, Madrid

12:15 - **Novedades en el diagnóstico y tratamiento de la disección coronaria espontánea**

Fernando Alfonso Manterola, Hospital Universitario de la Princesa, Madrid

12:35 - **Novedades terapéuticas en miocardiopatía hipertrófica**

Roberto Barriales Villa, Complejo Hospitalario Universitario A Coruña, A Coruña

12:55 - **Estrategia invasiva o conservadora en el paciente mayor frágil con IAM sin elevación del segmento ST**

Juan Sanchis Forés, Hospital Clínico Universitario de Valencia, València

13:15 - **Evaluación y tratamiento del paciente con regurgitación tricúspide severa**

Victoria Delgado García, Hospital Universitari Germans Trias I Pujol de Badalona, Badalona

13:35 - **Discusión**

Café con el Experto

PABLO GARCÍA PAVÍA

viernes 27 de octubre 15:30 16:15

Sala M5 (Planta 1)

Experto

Pablo García-Pavía, Hospital Universitario Puerta de Hierro Majadahonda, Majadahonda

Simposio Satélite

ÉCHALE UN OJO. ¿Será ATTR-CM

viernes 27 de octubre 15:30 16:15

Sala 2.4 (Planta 1). PATROCINADO POR PFIZER

Esther González López, Hospital Universitario Puerta de Hierro Majadahonda, Majadahonda.

Rocío Eiros Bachiller, Hospital Clínico Universitario de Salamanca, Salamanca

Concurso

FINAL DE LA LIGA DE LOS CASOS CLÍNICOS

viernes 27 de octubre 17:15 18:30

Sala Polivalente (Planta 0)

Jurado

María Thiscal López Lluva, Hospital de Leon (Complejo Asistencial Universitario de Leon), León

Pedro Luis Cepas Guillén, Hospital Clinic de Barcelona, Barcelona

Vanesa Cristina Lozano Granero, Hospital Universitario Ramon Y Cajal, Madrid

Jesús Piqueras Flores, Hospital General de Ciudad Real, Ciudad Real

Equipo Breaking Heart, del Hospital Universitario Reina Sofía (Córdoba)

Francisco Hidalgo Lesmes, Hospital Universitario Reina Sofía, Córdoba

Jorge Perea Armijo, Hospital Universitario Reina Sofía, Córdoba

Josué López Baizán, Hospital Universitario Reina Sofía, Córdoba

Daniel Pastor Wulf, Hospital Universitario Reina Sofía, Córdoba

Jesús Rodríguez Nieto, Hospital Universitario Reina Sofía, Córdoba

Ignacio Gallo Fernández, Hospital Universitario Reina Sofía, Córdoba

Equipo HULPmate 3, del Hospital Universitario La Paz (Madrid)

Emilio Arbas Redondo, Hospital Universitario la Paz, Madrid

Alejandro Lara García, Hospital Universitario la Paz, Madrid

Clara Ugueto Rodrigo, Hospital Universitario la Paz, Madrid

Joaquín Vila García, Hospital Universitario la Paz, Madrid

Lucía Canales Muñoz, Hospital Universitario la Paz, Madrid

Lucía Cobarro Gálvez, Hospital Universitario la Paz, Madrid

Equipo Tropomamis, Hospital Universitario Reina Sofía (Córdoba)

Cristina Urbano Sánchez, Hospital Universitario Reina Sofía, Córdoba

Álvaro Roldán Guerra, Hospital Universitario Reina Sofía, Córdoba

Luis Carlos Maestre Luque, Hospital Universitario Reina Sofía, Córdoba

Nerea Aguayo Caño, Hospital Universitario Reina Sofía, Córdoba

Javier Barreiro Mesa, Hospital Universitario Reina Sofía, Córdoba

Reunión

GRUPO JÓVENES CARDIÓLOGOS

viernes 27 de octubre 18:00 19:00

Sala M7 (Planta 1)

Reunión Administrativa

Simposio

ASPECTOS PRÁCTICOS EN LA GESTIÓN SANITARIA

sábado 28 de octubre 10:15 11:15

Sala 2.4 (Planta 1)

Moderadora

Marian Bas Villalobos, Hospital Universitario Clínico San Carlos, Madrid

Ponente

Joaquín Alonso Martín, Hospital Universitario de Getafe, Getafe

Ponente

Rafael Bengoa Rentería, Instituto de Salud y Estrategia

Ponente

José Ramón González-Juanatey, Complejo Hospitalario Universitario de Santiago, Santiago de Compostela

Ponente

Pilar Sánchez Pobre

Sesión

ENTREGA DE DISTINCIONES AL MÉRITO HIPOCRÁTICO

sábado 28 de octubre 10:45 12:15

Sala 2.2 (Planta 1)

José M. De la Torre Hernández, Hospital Universitario Marques de Valdecilla, Santander

Presentación del Acto

Conferencia

José Lebrero Stals, Director Artístico del Museo Picasso, Málaga

CardioActualidad

LO MÁS RELEVANTE DE LA CARDIOLOGÍA MUNDIAL Y EUROPEA

sábado 28 de octubre 12:30 14:30

Auditorio 1 (Planta 0)

Moderadores

José M. De la Torre Hernández, Hospital Universitario Marques de Valdecilla, Santander

Héctor Bueno, Hospital Universitario 12 de Octubre, Madrid

12:30 - Cardiología Intervencionista

Jaime Elízaga Corrales, Hospital General Universitario Gregorio Marañón, Madrid

12:47 - Cardiopatía Isquémica y Cuidados Críticos Cardiovasculares

Joaquín Alonso Martín, Hospital Universitario de Getafe, Getafe

13:04 - Enfermería cardiovascular

M. Antonia Martínez Momblan, Barcelona

13:21 - Imagen Cardíaca

Covadonga Fernández-Golfín Lobán, Hospital Universitario Ramon Y Cajal, Madrid

13:38 - Insuficiencia Cardíaca

Sonia Mirabet Pérez, Hospital de la Santa Creu I Sant Pau, Barcelona

13:55 - Riesgo Vascular y Rehabilitación Cardíaca

Almudena Castro Conde, Hospital Universitario la Paz, Madrid

14:12 - Ritmo Cardíaco

Nicasio Pérez Castellano, Hospital Universitario Clínico San Carlos, Madrid

Sesión

CASOS CLÍNICOS PARA RESIDENTES

sábado 28 de octubre 16:00 18:00

Sala 2.1 (Planta 1)

Moderadores

Martin Negreira Caamaño, Hospital General de Ciudad Real, Ciudad Real

M^a Isabel Barrionuevo Sánchez, Hospital Universitari de Bellvitge, L'Hospitalet de Llobregat

16:00 - Caso 1. Cuidados agudos cardiovasculares

Iñigo Anduaga Elorza, Hospital Clinic de Barcelona, Barcelona

16:20 - Caso 2. Imagen y cardiopatías congénitas

Miguel Angel Rios Monje, Hospital Universitario Virgen del Rocío, Sevilla

16:40 - **Caso 3. Insuficiencia cardíaca**

María Cristina Martínez-Avial Silva, Hospital Universitario de la Princesa, Madrid

17:00 - **Caso 4. Hemodinámica**

Ana Elvira Laffond, Hospital Clínico Universitario de Salamanca, Salamanca

17:20 - **Caso 5. Prevención cardiovascular**

Luis García Rodríguez, Hospital Universitario Virgen de la Victoria, Málaga

17:40 - **Debate**

Taller

EXPLORANDO LA ANATOMÍA DEL CORAZÓN

sábado 28 de octubre 16:00 18:00

Sala 2.2 (Planta 1)

Taller colaborativo entre cirujanos y cardiólogos para procedimientos cardíacos

Ponentes

Andrea Eixerés Esteve, Hospital Universitario 12 de Octubre, Madrid

Ponente

Miguel Piñón Esteban, Hospital Álvaro Cunqueiro, Vigo (Pontevedra)

Ponente

Iván Javier Núñez Gil, Hospital Universitario Clínico San Carlos, Madrid

Ponente

Álvaro Marco del Castillo, Hospital Universitario Ramon Y Cajal, Madrid

1296 Comunicaciones Orales

CUIDADOS EN ELECTROFISIOLOGÍA Y ESTIMULACIÓN CARDIACA Y CUIDADOS EN HEMODINÁMICA

jueves 26 de octubre 9:00 10:30

Sala 1.2 (Planta 0)

44 Congreso AEEC

1296-1

Moderada

Jesús Burgos Mora, Hospital Universitario Virgen de la Victoria, Málaga

9:00 - 1296-2

Satisfacción del paciente portador de dispositivos cardiacos electrónicos implantables en consulta de enfermería de monitorización remota

María Luz Domínguez Contreras(1), Silvia Perea Romero(1), Irene Sequí Domínguez(2), Mercedes Iglesias Graus(3), Ángela Pastor Torralba(3) y María Del Carmen Muñoz Cardeña(3) de (1)Consulta de Dispositivos Cardíacos. Hospital Virgen de la Luz, Cuenca - España, (2)Facultad de Enfermería, Universidad de Castilla-La Mancha, Albacete - España y (3) Unidad de Cardiología. Hospital Virgen de la Luz, Cuenca - España

9:08 - 1296-3

Satisfacción de los pacientes candidatos a un dispositivo de monitorización compatible con smartphones y su relación con contactos sanitarios evitados: programa liderado por enfermeras

Eva Tizón Bouza(1), Manuel Barredo Armada(1) y Raquel Marzoa Rivas(1) de (1) Cardiología. Hospital Universitario de Ferrol, Ferrol (A Coruña) - España

9:16 - 1296-4

Preferencia de las mujeres sobre usar sujetador durante la monitorización con Holter electrocardiográfico

Antonia Ortega Díaz(1), Pedro Blanch Gracia(2), Elisabeth García de la Cruz(1), Miquel Barras(3), Manish Wadhwa(4), Lourdes Alavedra Pérez(5) y Román Freixa Pamias(6) de (1)Gabinete Pruebas. Hospital Sant Joan Despí-Moisès Broggi, Sant Joan Despí (Barcelona) - España, (2)Adjunto Cardiología. Hospital Sant Joan Despí-Moisès Broggi, Sant Joan Despí (Barcelona) - España, (3)Philips Medical, Barcelona - España, (4)Philips, San Diego (California) - Estados Unidos, (5)Gestión Gabinete Pruebas. Hospital Sant Joan Despí-Moisès Broggi, Sant Joan Despí (Barcelona) - España y (6)Jefe Servicio Cardiología. Hospital Sant Joan Despí-Moisès Broggi, Sant Joan Despí (Barcelona) - España

9:24 - 1296-5

Valoración multidimensional específica del anciano previo a implante de válvula aórtica transcatheter

Arancha Rodríguez Bernardo(1), Angela Herrero Valea(1), Juan Sebastián Ruiz Hortal(1), Nerea Insua Gonçalves(1), Zahira Martínez Castrosin(1) y Miriam Alvarez Lara(1) de (1) Hemodinámica. Hospital Universitario Central de Asturias, Oviedo (Asturias) - España

9:32 - 1296-6

Experiencia en la consulta enfermera de isquémico y estructural

Raquel Zafilla Nieto(1), Montserrat Bertran Martínez(1), Elena Calvo Barriuso(1), Yolanda Segarra Hueso(1), Rocio Castillo Poyo(1), Gerard Domene Nieves De La Vega(1), Manuel Guerrero Trenado(1), Samuel Ruiz García(1), Elisabet Cesar Escobar(1) y Esther Villuela Rivero(1) de (1)Hemodinámica Cardíaca. Hospital Universitario Bellvitge, L' Hospitalet de Llobregat (Barcelona) - España

9:40 - 1296-7

Detección precoz de amiloidosis cardiaca en pacientes con estenosis aórtica severa a través de la TAVI nurse

Miryam González Cebrián(1), Rocio Eiros Bachiller(1), Ángel Víctor Hernández Martos(1), Sara Alonso Meléndez(1), Héctor Gómez García(1), Ana María Caramazana González(1), Rosa María Carreño Sánchez(1), Elena Olaya González Egido(1), Alfredo Barrio Rodríguez(1) y Marta Alonso Fernández de Gatta(1) de (1)Cardiología. Complejo Asistencial Universitario de Salamanca, Salamanca - España

9:48 - 1296-8

Papel de la enfermería en el abordaje venoso periférico en el cateterismo cardiaco derecho

Francisco Toré Meléndez(1), Javier González Vela(1), Eva María Rodríguez García(1), Marina Carrasco Campos(2) y Rafael Bravo Marqués(3) de (1)Hemodinámica. Hospital Costa del Sol, Marbella (Málaga) - España, (2)Cardiología - Hemodinámica. Hospital Costa del Sol, Marbella (Málaga) - España y (3)Hospital Costa del Sol, Marbella (Málaga) - España

9:56 - 1296-9

Experiencia tras un año de implantación de un programa TAVI nurse para pacientes sometidos a implante de válvula aórtica transcatheter

Miryam González Cebrian(1), Marta Alonso Fernández de Gatta(1), Sara Alonso Meléndez(1), Rosa María Carreño Sánchez(1), Elena Olaya González Egido(1), Ángel Víctor Hernández Martos(1), Beatriz De Tapia Majado(1), Ignacio Cruz González(1) y Pedro Luis Sánchez Fernández(1) de (1)Cardiología. Complejo Asistencial Universitario de Salamanca, Salamanca - España

10:04 - 1296-10

Discusión

1297 Comunicaciones Orales

OTROS CUIDADOS

jueves 26 de octubre 9:00 10:30

Sala M5 (Planta 1)

44 Congreso AEEC

1297-1

Moderada

Jesús Moreno Rodríguez, Hospital Clínico Universitario Virgen de la Arrixaca, Murcia

9:00 - 1297-2

Evaluación de la satisfacción del paciente con los cuidados de enfermería en un área de hospitalización especial

Ana Blasco Zafra(1), Andrea Iraizoz Iraizoz(1), Patricia Pérez Paloma(1), M^a Ángeles Guillén Chalézquer(1), Eulalia Lerchundi Arratibel(1) y Rosana Goñi Viguria(2) de (1)Área de Hospitalización Especial. Clínica Universidad de Navarra, Pamplona/Iruña (Navarra) - España y (2)Área de Críticos. Clínica Universidad de Navarra, Pamplona/Iruña (Navarra) - España

9:08 - 1297-3

¿Influye la organización de contenidos de soporte vital básico en el colegio para la adquisición de habilidades de posición lateral de seguridad? Valoración tras dos cursos académicos

Carmen Neiro Rey(1), Martín Otero Agra(2), M^a José Fernández Méndez(3), Felipe Fernández Méndez(3), Luis Castro Alonso(4), Sheila Vázquez Álvarez(3), Adriana Seijas Vijande(4), María Cobas Montero(3), María García Martínez(5) y Santiago Martínez Isasi(5) de (1)Cardiología. Complejo Hospitalario Universitario de Santiago de Compostela, Santiago de Compostela (A Coruña) - España, (2)Escuela de Enfermería, Pontevedra - España, (3)Escuela de Enfermería, Pontevedra - España, (4)Complejo Hospitalario de Pontevedra, Pontevedra - España y (5)Facultad de Enfermería, Santiago de Compostela (A Coruña) - España

9:16 - 1297-4

Ángulo de fase mediante bioimpedancia eléctrica: relación con factores de riesgo cardiovascular en pacientes cardiopatas hospitalizados

Noel Rivas González(1), María López Vallecillo(2), Sonia del Castillo Novo(3), Cristina Martín Albillos(3), Mercedes Fernández Castro(4), Belén Martín Gil(5), José María Jiménez Pérez(2) y M^a José Castro Alija(2) de (1)Unidad de Formación. Hospital Clínico Universitario de Valladolid, Valladolid - España, (2)Enfermería. Universidad de Valladolid, Valladolid - España, (3)Cardiología. Hospital Clínico Universitario de Valladolid, Valladolid - España, (4) Unidad de Apoyo a la Investigación. Hospital Clínico Universitario de Valladolid, Valladolid - España y (5)Sistemas de información. Hospital Clínico Universitario de Valladolid, Valladolid - España

9:24 - 1297-5

Enseñanza a escolares de 7 a 13 años de maniobras de soporte vital básico: llamada de emergencia y uso del teléfono móvil en situaciones de emergencia. Estudio de simulación

Carmen Neiro Rey(1), Santiago Martínez Isasi(2), Cecilia Castro Fernández(2), Pablo Chico Vigo(2), Cristina Jorge Soto(2), María García Martínez(2), Verónica Victoria Izquierdo Vázquez(2) y Sara Viqueira Neiro(3) de (1)Hospital Clínico Universitario de Santiago, Instituto de Investigación Sanitaria de Santiago (IDIS), CIBER-CV, Santiago de Compostela (A Coruña) - España, (2)Instituto de Investigación Sanitaria Santiago de Compostela (IDIS), Santiago de Compostela (A Coruña) - España y (3)Facultad de Ciencias de la Educación Santiago de Compostela, Santiago de Compostela (A Coruña) - España

9:32 - 1297-6

Relación entre la flebitis por catéter venoso periférico y los diferentes tipos de tratamientos endovenosos en pacientes ingresados en una unidad de hospitalización de cardiología y cirugía cardíaca

Marina Brugué Godo(1) y Anna Moles Rivera(1) de (1)Cardiología y Cirugía Cardíaca. Hospital de la Santa Creu i Sant Pau, Barcelona - España

9:40 - 1297-7

Evaluación de una intervención educativa en la reducción de la ansiedad preoperatoria de los pacientes de cirugía cardiovascular programada

Ángela Ortega López(1), Miguel Ángel Santaella Galiano(2) y Yolanda Guillén Beltrán(3) de (1)UGC Anestesiología y Reanimación. Hospital Clínico Universitario Virgen de la Victoria, Málaga - España, (2)UGC Anestesiología y Reanimación. Hospital Clínico Universitario Virgen de la Victoria, Málaga - España y (3)UGC Cardiología y Cirugía Cardiovascular. Hospital Clínico Universitario Virgen de la Victoria, Málaga - España

9:48 - 1297-8

Experiencia inicial de un programa de fast-track en cirugía cardíaca robótica en una unidad de hospitalización

Judith Prats Barrera(1), Elena Querol Vallés(2), Silvia Pérez Ortega(3), Rosa Martín Bermejo(1), Sandra Estrada Poveda(1), Patricia Santos López(1) y Montserrat Venturas Nieto(2) de (1)Instituto Clínico Cardiovascular. Unidad de Cirugía Cardiovascular. Hospital Clínic, Barcelona - España, (2)Instituto Clínico Cardiovascular. Hospital Clínic, Barcelona - España e (3)Instituto Clínico Cardiovascular. Unidad Cuidados Cardíacos Agudos. Hospital Clínic, Barcelona - España

9:56 - 1297-9

Análisis de los predictores de un resultado clínicamente positivo en mujeres durante la realización de un ecocardiograma de esfuerzo y/o prueba de esfuerzo

Blanca Miriam Jiménez Candil(1), María Ángeles Naranjo Sánchez(1), Cristina Beltrán Herrera(1), Cristina de Cortina Camarero(1), Verónica Suberviola Sánchez-Caballero(1), Roberto Muñoz Aguilera(1) y Javier Jiménez Candil(2) de (1)Cardiología. Hospital Universitario Infanta Leonor, Madrid - España y (2)Cardiología. Hospital Clínico Universitario de Salamanca, Salamanca - España

10:04 - 1297-10

Análisis del tiempo entre la canalización del catéter de línea media y el inicio de antibióticos endovenosos en los pacientes con endocarditis infecciosa en una unidad de hospitalización de cardiología

Anna Moles Rivera(1) y Marina Brugué Godo(1) de (1)Cardiología y Cirugía Cardíaca. Hospital de la Santa Creu i Sant Pau, Barcelona - España

10:12 - 1297-11

Discusión

1304 Poster

ENFERMERÍA EN CARDIOLOGÍA I

jueves 26 de octubre 9:00 10:30

Sala M4 (Planta 1)

44 Congreso AEEC

1304-1

Modera

Sonia Mena Mejías, Hospital de la Santa Creu i Sant Pau, Barcelona

9:00 - 1304-2

Técnica y cuidados de enfermería en la inserción y mantenimiento de un marcapasos temporal trasvenoso

María del Pilar Bruyel Pérez(1) y Celia Solaz Ródenas(1) de (1)Unidad Coronaria. Consorcio Hospital General Universitario, Valencia - España

9:03 - 1304-3

Revisión esternal de urgencia en la unidad de cuidados intensivos: rol enfermero

Alba Ricarte Marín(1), Cristina Claver García(2), Katalin Rubi Larrañaga(1) y Marta González Cilleros(1) de (1)Servicio de Cirugía Cardiovascular. Hospital Clínic, Barcelona - España y (2)Hospital Clínic, Barcelona - España

9:06 - 1304-4

Análisis causa raíz tras paro cardiorrespiratorio por hiperpotasemia: potenciando la cultura de seguridad

Elena Querol Vallés(1), Silvia Pérez Ortega(1), Judith Prats Barrera(1), Silvia Poyatos Manrubia(1), María Matas Avellà(1) y Montserrat Venturas Nieto(1) de (1)ICCV. Hospital Clínic, Barcelona - España

9:09 - 1304-5

Efectividad en la administración de tirofiban intracoronario en los pacientes con síndrome coronario agudo con elevación del segmento ST

Vicente Rubio Alcañiz(1), Manuel Benito Mayoral(1), Pablo Benítez Martín(1), José Miguel Latorre Jiménez(1), Damián Lorenzo García(1), Teresa Rodríguez Benítez(1) y José Manuel Álvarez Vázquez(1) de (1)Hemodinámica. Hospital Universitario de Gran Canaria Dr. Negrín, Las Palmas de Gran Canaria (Las Palmas) - España

9:12 - 1304-6

Análisis del estado de salud en el paciente con insuficiencia cardíaca

Patricia Oliveros Rey(1), Ana Martín Sanz (1), Beatriz Bermejo Muñoz(1) y Rebeca Samaniego Quintanilla(1) de (1)Cardiología. Hospital Universitario del Río Hortega, Valladolid - España

9:15 - 1304-7

Programa de rehabilitación cardíaca virtual monitorizada con dispositivos wearables en pacientes con insuficiencia cardíaca

Ainara Albaladejo Santamaría(1), Almudena Castro Conde(1), Nicolás Achkar Tuglaman(2), Andrea Araujo Avendaño(1), Henar Arranz Rodríguez(1), M^a Dolores Hernández Muñoz(1), Ángel Iniesta Manjavacas(1), Inés Ponz de Antonio(1), Lourdes Sánchez García(1) y Gabriela Guzmán Martínez(2) de (1)Cardiología/Rehabilitación Cardíaca. Hospital la Paz/Hospital Carlos III, Madrid - España y (2)Telemedicina. Atrys health, Madrid - España

9:18 - 1304-8

Caso clínico: cuidados de enfermería en el paciente con tromboembolismo pulmonar masivo que precisa transporte sanitario aéreo emergente

Pedro Pérez Martín(1), Marta Martín Lechado(2), Alicia Jorge Donate(2), Itziar Alfambra Montelongo(2), Verónica Illada Rodríguez(2), Isabel Pérez Martín(2), Asunción Núñez García(2) y Emilio Siverio Lorenzo(2) de (1)Complejo Hospitalario Universitario de Canarias, San Cristóbal de La Laguna (Santa Cruz de Tenerife) - España y (2)Unidad de Cuidados Cardíacos Agudos. Complejo Hospitalario Universitario de Canarias, San Cristóbal de La Laguna (Santa Cruz de Tenerife) - España

9:21 - 1304-9

Complicaciones neurológicas en el paciente con membrana de oxigenación extracorpórea

Marta Díez Tascón(1) y Veronica Merayo Mancebo(1) de (1)Unidad de Cuidados Agudos Cardiológicos. Hospital Clínico Universitario de Valladolid, Valladolid - España

9:24 - 1304-10

¿Qué otras alternativas tiene nuestra paciente joven de insuficiencia cardiaca?: programa de rehabilitación cardiaca

Esther Alejandra Duque López(1), M^a de las Mercedes Rodrigo Cuadrado(1), Asunción Mendiola Martínez(1), Elena Ana Garrote Beato(1), Estrella Barreñada Copete(1) y Juan M^a Guerra Polo(1) de (1)Cardiología. Fundación Hospital Alcorcón, Alcorcón (Madrid) - España

9:27 - 1304-11

Manejo y cuidados de enfermería en un paciente con shock cardiogénico portador de dos asistencias ventriculares simultáneas, impella CP y membrana de oxigenación extracorpórea veno-arterial (ECMO VA): a propósito de un caso

Ana Castillo Ibáñez(1), Lucía Ferrer Bañolas(1), Clara Guerrero Pérez(1), Roser Soler Selva(2), Lucía Beltrán Folch(2) y Marina Santano Rojas(2) de (1)UCIC. Hospital Universitari de Bellvitge, L'Hospitalet de Llobregat (Barcelona) - España y (2)Hospital Universitari de Bellvitge, L'Hospitalet de Llobregat (Barcelona) - España

9:30 - 1304-12

Experiencia inicial en la titulación de vericiguat por enfermería en una unidad de insuficiencia cardiaca

Gracia López Moyano(1), María del Carmen Durán Torralba(1), Gustavo Cortez Quiroga(2), Carmen Rus Mansilla(1), Concepción Recuerda Casado(1) y Manuela Delgado Moreno(1) de (1)Cardiología. Hospital Alto Guadalquivir, Andújar (Jaén) - España y (2)Cardiología. Hospital Alto Guadalquivir, Andújar (Jaén) - España

9:33 - 1304-13

“Conviviendo con la insuficiencia cardiaca”: sesiones educativas desde atención primaria impartidas por enfermeras

Paula Villarreal Granda(1), Nora Manrique Vinagre(1), María Sánchez Santos(2), Pedro Prieto Zambrano(3), César de Pedro García(4), Ana Isabel Seco de Miguel(5), Paula Parra Mediavilla(3), Amada Recio Platero(2), Guillermo Miguel Sacristán(1) y Jesús Gómez Herrero(6) de (1)Centro de Salud Barrio España, Valladolid - España, (2)Hospital Clínico Universitario de Valladolid, Valladolid - España, (3)Gerencia de Atención Primaria Valladolid Este, Valladolid - España, (4)Centro de Salud La Pilarica, Valladolid - España, (5)Centro de Salud Circular, Valladolid - España y (6)Centro de Salud Tordesillas, Tordesillas (Valladolid) - España

9:36 - 1304-14

Desayuno y merienda cardiosaludables en el ámbito hospitalario

Andrea Bailo Lalaguna(1), Ingrid Cabrera López(1) y Dolors Perelló Ferreiro(2) de (1)Cardiología. Hospital de Barcelona - SCIAS, Barcelona - España y (2)Hospital de Barcelona - SCIAS, Barcelona - España

9:39 - 1304-15

Variabilidad del registro de altas de enfermería en relación con periodos de la pandemia

Francisco Alba Saá(1) y María de los Ángeles Pacios Pacios(2) de (1)Cardiología. Hospital Universitario de Salamanca, Salamanca - España y (2)Hospital Universitario de Salamanca, Salamanca - España

9:42 - 1304-16

Implante complicado de una prótesis aórtica biológica percutánea (TAVI): a propósito de un caso

Eva María Suárez Fontañá(1), María del Carmen Rúa Pérez(1) y María Dolores Varela Tomé(1) de (1)Cardiología. Complejo Hospitalario Universitario A Coruña (A Coruña) - España

9:45 - 1304-17

Mejoras en la calidad asistencial en el paciente del servicio de arritmias. Dispositivos cardíacos implantables

Ana Fernández Ruiz(1), María Nieves Palomo Merchán(1), Cristina Bermejo Vázquez(2), Elena Calvo Barriuso(1), Montserrat Gil León(1), Sara Casalanguida(1), Laura Simarro Ramírez(1), Laura Calero Martínez(1), Mercè Fontanals Fernández(1) y Judit García Sosa(2) de (1)Electrofisiología. Hospital Universitario Bellvitge, L' Hospitalet de Llobregat (Barcelona) - España y (2)Hospital Universitario Bellvitge, L' Hospitalet de Llobregat (Barcelona) - España

9:48 - 1304-18

Estrés con regadenosón: técnica segura y leves efectos adversos

María Isabel Ibáñez Garrido(1), M^a Susana Crespo Mesa(1), Marcos Álvarez Calderón(2), Marta Gómez Llorente(2), Juan José Duque Gallo(1) y Jesús Ignacio Domínguez Calvo(2) de (1)Medicina Nuclear. Complejo Asistencial de Burgos, Burgos - España y (2)Cardiología. Complejo Asistencial de Burgos, Burgos - España

9:51 - 1304-19

La importancia del papel de enfermería en la educación para la salud para una buena adherencia al tratamiento antiagregante post angioplastia

Mireia Padilla Díaz(1), Montserrat Palau Durán(1) y Laura Serra Gallego(1) de (1)Hemodinámica. Hospital Universitario Mútua de Terrassa, Terrassa (Barcelona) - España

9:54 - 1304-20

Titulación de fármacos con beneficio cardiovascular por parte de enfermería en una unidad de rehabilitación cardíaca

Gracia López Moyano(1), Concepción Recuerda Casado(2), Carmen Rus Mansilla(3), María del Carmen Durán Torralba(2), Gustavo Cortez Quiroga(3) y Manuela Delgado Moreno(3) de (1)Hospital Alto Guadalquivir, Andújar (Jaén) - España, (2)Cardiología. Hospital Alto Guadalquivir, Andújar (Jaén) - España y (3)Cardiología. Hospital Alto Guadalquivir, Andújar (Jaén) - España

9:57 - 1304-21

Dispositivos de compresión torácica: innovando en los cuidados de la parada cardiorrespiratoria

M^a del Carmen Walias Marcos(1), Ana María Caramazana González(1), Elena Alfageme Sastre(1), María García Casares(1), Cristina Hernández Sánchez(1) y Miryam González Cebrián(1) de (1)Unidad de Críticos Cardiovasculares. Hospital Universitario de Salamanca, Salamanca - España

10:00 - 1304-22

Poyecto de implantación de un programa de rehabilitación cardiaca en un hospital comarcal coordinado por enfermería

María Isabel Gámez Molina(1), Sara Fernández Lendinez(1), Auxiliadora Ruiz Serrano(1), Marina Carrasco Campos(1), Elisabeth Molina Fernández(1), Pedro Antonio Chinchurreta Capote(1), Rafael Bravo Marques(1), Sara Gómez García-Olías(1), Teresa Amor Perino(1) y Rafael Mesa Rico(1) de (1)Cardiología. Hospital Costa del Sol, Marbella (Málaga) - España

10:03 - 1304-23

Cuidados de enfermería en paciente con oclusión del ostium coronario tras implantación de válvula aórtica transcatheter

Mariona Berrocal Comalat(1), Laura Tintorer Jaso(1) y Lorena Muñoz Millán(1) de (1) Hemodinámica. Hospital de la Santa Creu i Sant Pau, Barcelona - España

10:06 - 1304-24

Incidencia, complicaciones y costes de la flebitis en pacientes cardiológicos: ¿es posible reducirlas?, una revisión sistemática

Leticia Martínez Sánchez(1), Lidia López García(1), Marina Izquierdo García(1), María Dolores Gómez Barriga(1), Sara Sevilla(1) y Flor González(1) de (1)Hospital Clínico San Carlos, Madrid - España

10:09 - 1304-25

Cuidados de enfermería en pacientes con soporte hemodinámico mediante ECMO (Membrana de oxigenación extracorpórea)

Sheila Senra Alonso(1) de (1)Reanimación Cardíaca Post Quirúrgica. Hospital Álvaro Cunqueiro, Vigo (Pontevedra) - España

10:12 - 1304-26

Primer procedimiento de insuficiencia cardíaca para enfermeras de nuestra área sanitaria

Margarita Codes Perujo(1) y Josefa Pérez Villagrán(1) de (1)Hospital Serranía, Ronda (Málaga) - España

10:15 - 1304-27

Discusión

Reunión

JUNTA DIRECTIVA DE LA AEEC

jueves 26 de octubre 10:15 12:00

Sala M8 (Planta 1)

44 Congreso AEEC

Reunión Administrativa

1298 Comunicaciones Orales

CUIDADOS EN PREVENCIÓN Y REHABILITACIÓN CARDIACA

jueves 26 de octubre 10:45 12:15

Sala 1.2 (Planta 0)

44 Congreso AEEC

1298-1

Moderada

María Asunción Mendiola Martínez, Hospital Universitario Fundación Alcorcón, Alcorcón

10:45 - 1298-2

Intervención de educación para la salud en el familiar lego del paciente cardiológico

Irene Alcoceba Herrero(1), Irene Bonilla Cuenda(1), Marta Díez Tascón(1), Denisse Pamela Jaya Morocho(1) y Verónica Merayo Mancebo(1) de (1)Unidad Coronaria. Hospital Clínico Universitario de Valladolid, Valladolid - España

10:53 - 1298-3

Factores sociodemográficos de la enfermedad coronaria, análisis desde una perspectiva interseccional

Juan Sebastián Ruiz Hortal(1), Ángela Herrero Valea(1), Arancha Rodríguez Bernardo(1), Zahira Martínez Castrosin(1), Nerea Insua Gonsalvez(1), Iván Granda Ruiz(1), Christian García Fernández(1), Miriam Álvarez Lara(1) y Cristina Fernández Fernández(1) de (1) Hemodinámica. Hospital Universitario Central de Asturias, Oviedo (Asturias) - España

11:01 - 1298-4

Evolución del perfil lipídico tras el alta de un programa de rehabilitación cardíaca en pacientes de bajo riesgo durante la fase III

Rafaela Luque López(1), Manuel Crespín Crespín(1), María Asunción García Merino(2), Daniel Pastor Wulf(1), Alberto Piserra López-Fernández de Heredia(1), Ángela Heredia Torres(2), Manuel Ruiz Ruiz(2), Carmen de la Torre Sáez(2), Mercedes Azores Águila(2) y José López Aguilera(1) de (1)Cardiología. Hospital Universitario Reina Sofía, Córdoba - España y (2)Unidad de Rehabilitación Cardíaca. Hospital Universitario Reina Sofía, Córdoba - España

11:09 - 1298-5

Adherencia al tratamiento y entrenamiento en fase III tras un programa de rehabilitación cardíaca mixto en pacientes de bajo riesgo

María Asunción García Merino(1), Manuel Crespín Crespín(2), Rafaela López Luque(1), Daniel Pastor Wulf(2), Jorge Perea Armijo(2), Ángela Heredia Torres(1), Manuel Ruiz Ruiz(1), Carmen de la Torre Sáez(1), Mercedes Azores Águila(1) y José López Aguilera(2) de (1)Unidad de Rehabilitación Cardíaca. Hospital Universitario Reina Sofía, Córdoba - España, (2)Cardiología. Hospital Universitario Reina Sofía, Córdoba - España

11:17 - 1298-6

Polimedicación en pacientes con estenosis aórtica severa tratados mediante implantación de válvula aórtica percutánea

M^a Carmen Villanueva Antón(1), Antonia Romero Alberca(1), Ángel Salado Leal(1), Carmen Segura Saint-Gerons(1), Rafael González Manzanares(1), Gloria Heredia Campos(1), Ana Rodríguez Almodóvar(1), Soledad Ojeda Pineda(1) y Manuel Pan(1) de (1)Cardiología. Hospital Universitario Reina Sofía, Córdoba - España

11:25 - 1298-7

Continuidad de ejercicio físico en fase III tras un programa de rehabilitación cardíaca abreviado en pacientes de bajo riesgo clínico

María Asunción García Merino(1), Manuel Crespín Crespín(1), Daniel Pastor Wulf(1), Alberto Piserra López-Fernández de Heredia(1), Jorge Perea Armijo(1), Rafaela Luque López(1), Carmen de la Torre Sáez(1), Ángela Heredia Torres(1), Mercedes Azores Águila(1) y José López Aguilera(2) de (1)Unidad de Rehabilitación Cardíaca. Hospital Universitario Reina Sofía, Córdoba - España, (2)Cardiología. Hospital Universitario Reina Sofía, Córdoba - España

11:33 - 1298-8

Mejora del seguimiento de los riesgos cardiovasculares en niños con trastornos generalizados del desarrollo y/o discapacidades cognitivas gracias a la inteligencia artificial

Rebeca García de la Calle(1), Daniel Corrochano Diego(1), Noelia González Carmona(1), Silvia Cáceres García(1), María Perea Morales(1), Francisco Geijo Gascón(1), Carlos Lizcano de Amoroto(1), Patricia Gómez Valiente(1), José María Lillo Castellano(1) y Manuel Marina-Breyse(1) de (1)IDOVEN, Madrid - España

11:41 - 1298-9

Discusión

1299 Comunicaciones Orales

CUIDADOS CRÍTICOS

jueves 26 de octubre 10:45 12:15

Sala M5 (Planta 1)

44 Congreso AEEC

1299-1

Moderador

Ricardo Vicente Chao, Complejo Hospitalario Universitario de Vigo, Vigo

10:45 - 1299-2

La fragilidad en la unidad de cuidados cardiacos agudos: estudio de prevalencia e impacto pronóstico

Emilio Siverio Lorenzo(1), Martín J. García González(1), Marta Martín Lechado(1), Alicia Jorge Donate(1), Pedro Pérez Martín(1), Verónica María Illada Rodríguez(1), Myriam Regalado Arocha(1), María Candelaria Gorrín de la Rosa(1), Macarena Ramos Luis(1) y María Begoña García Escribano(1) de (1)Unidad de Cuidados Cardiacos Agudos. Complejo Hospitalario Universitario de Canarias, San Cristóbal de La Laguna (Santa Cruz de Tenerife) - España

10:53 - 1299-3

Factores relacionados con el tiempo de hospitalización en una unidad coronaria del paciente con infarto agudo de miocardio tras angioplastia primaria

María Candelaria Nagele Hernández(1), Ricardo José Pinto Plasencia(1), Raúl Villamandos González(2), María del Pilar Martín Hernández(1), Miriam González García(1), Nancy Díaz Hernández(1) y Manuel José Hernández Rodríguez(1) de (1)Hemodinámica. Complejo Hospitalario Universitario de Canarias, San Cristóbal de La Laguna (Santa Cruz de Tenerife) - España y (2)Coronarias. Complejo Hospitalario Universitario de Canarias, San Cristóbal de La Laguna (Santa Cruz de Tenerife) - España

11:01 - 1299-4

Características clínicas de las mujeres con infarto agudo de miocardio sin lesiones coronarias obstructivas

Marta Parellada Vendrell(1), Nuria Romeu Mirabete(1), Montserrat Prat Masana(1), Montserrat Venturas Nieto(2), Adelaida Zabalegui Yarnoz(3), Rut Andrea Riba(1) y Silvia Pérez Ortega(1) de (1)Unidad de Cuidados Cardiológicos Agudos. Hospital Clínic, Barcelona - España, (2)Instituto Clínic Cardiovascular. Hospital Clínic, Barcelona - España y (3)Investigación y Docencia Enfermería. Hospital Clínic, Barcelona - España

11:09 - 1299-5

Respuesta emocional del paciente crítico cardiológico durante la higiene en cuidados intensivos

Silvia Pérez-Ortega(1), Judith Prats Barrera(1), Elena Querol Vallés(1), Montserrat Venturas Nieto(1) y Adelaida Zabalegui(2) de (1)ICCV. Hospital Clínic, Barcelona - España y (2) Hospital Clínic, Barcelona - España

11:17 - 1299-6

Diferencias en función de experiencias previas en relación a la higiene del paciente crítico cardiológico

Silvia Pérez-Ortega(1), Elena Querol Vallés(1), Judith Prats Barrera(1), Montserrat Venturas Nieto(1) y Adelaida Zabalegui(2) de (1)ICCV. Hospital Clínic, Barcelona - España y (2) Hospital Clínic, Barcelona - España

11:25 - 1299-7

Estudio de la experiencia de los pacientes ingresados en la unidad de semicríticos de cirugía cardíaca de un hospital terciario

José Luis García Fuentes(1), Carlos Santos Molina Mazón (2) y Araceli Chacón Aparicio(3) de (1)Unidad de Semicríticos Cirugía cardíaca. Hospital Universitario Bellvitge, L' Hospitalet de Llobregat (Barcelona) - España, (2)Hospital Universitario Bellvitge, L' Hospitalet de Llobregat (Barcelona) - España y (3)Adjunta del Área de Malalties del Cor. Hospital Universitario Bellvitge, L' Hospitalet de Llobregat (Barcelona) - España

11:33 - 1299-8

Monitorización EASI en el síndrome coronario agudo, una alternativa a la electrocardiografía convencional

Nerea Peñaranda Romero(1), Lorena Piña Astete(1), Patricia Rodríguez Sánchez(1), María Irene Muñoz Gómez(1), Ana Tur Sainz(1), Jesús García Montalvo(1), Mauro Buelga Suárez (1) y Gonzalo Luis Alonso Salinas(2) de (1)Unidad Coronaria. Hospital Universitario Ramón y Cajal, Madrid, Madrid - España y (2)Hospital Universitario Navarra, Pamplona/Iruña (Navarra) - España

11:49 - 1299-10

Incidencia de alteraciones neurológicas en pacientes operados de cirugía cardíaca por robot durante 2019-2022

Cristina Claver García(1), Katalin Rubi Larrañaga(1), Marta González Cilleros(1) y Alba Ricarte Marín(1) de (1)Servicio de Cirugía Cardiovascular. Hospital Clínic, Barcelona - España

11:57 - 1299-11

Discusión

Reunión

GRUPO DE TRABAJO AEEC. HEMODINÁMICA

jueves 26 de octubre 12:30 13:15

Sala M7 (Planta 1)

44 Congreso AEEC

Reunión Administrativa

Reunión

GRUPO DE TRABAJO AEEC. INSUFICIENCIA CARDIACA

jueves 26 de octubre 12:30 13:15

Sala M8 (Planta 1)

44 Congreso AEEC

Reunión Administrativa

Reunión

GRUPO DE TRABAJO AEEC. CUIDADOS CRÍTICOS CARDIOVASCULARES

jueves 26 de octubre 13:15 14:00

Sala M7 (Planta 1)

44 Congreso AEEC

Reunión Administrativa

Reunión

GRUPO DE TRABAJO AEEC. PREVENCIÓN Y REHABILITACIÓN CARDIACA

jueves 26 de octubre 13:15 14:00

Sala M8 (Planta 1)

44 Congreso AEEC

Reunión Administrativa

Mesa

ACTUALIZACIÓN EN ENFERMERÍA CARDIOVASCULAR

jueves 26 de octubre 15:30 17:00

Sala 2.1 (Planta 1)

44 Congreso AEEC

Moderadores

Rafael Mesa Rico, Hospital Costa del Sol, Marbella

Miriam Quintana Giner, Hospital Clínico Universitario Virgen de la Arrixaca, Murcia

Reanimación cardiopulmonar en las escuelas

Sonia Del Castillo Novo, Hospital Clínico Universitario de Valladolid, Valladolid

Cardiotoxicidad en tratamientos con inmunoterapia

Jorgina Serra López, Hospital de la Santa Creu I Sant Pau, Barcelona

Actividad física y rehabilitación cardiaca tras síndrome coronario agudo

Núria Santaularia Capdevila, Althaia, Xarxa Assistencial Universitària de Manresa

Insuficiencia cardiaca en el paciente frágil ¿podemos detectarla a tiempo?

Lidia López García, Hospital Universitario Clínico San Carlos, Madrid

Pregunta al Experto

¿CÓMO IMPLANTAR UN ECMO CENTER?

jueves 26 de octubre 17:15 18:15

Sala 1.1 (Planta 0)

44 Congreso AEEC

Moderadoras

Marta Parellada Vendrell, Hospital Clinic de Barcelona, Barcelona

Miryam González Cebrián, Hospital Clínico Universitario de Salamanca, Salamanca

Ponente

Albert Durán Cambra, Hospital de la Santa Creu I Sant Pau, Barcelona

Ponente

Jordi Castillo García, Hospital Universitari de Bellvitge, L'Hospitalet de Llobregat

Ponente

María Gómez, Complejo Hospitalario Universitario A Coruña, A Coruña

Ponente

José Miguel García Piñero, Málaga

Conferencia

SALUD CARDIOVASCULAR, CRONICIDAD Y CUIDADOS: ASINCRONÍA DE NECESIDADES, CONOCIMIENTO Y SERVICIOS DE SALUD

jueves 26 de octubre 18:30 19:30

Sala 2.1 (Planta 1)

44 Congreso AEEC

Moderador

Isaac Moll Adrián, Hospital de Sant Joan de Deu, Esplugues de Llobregat

Conferenciante

José Miguel Morales Asencio, Universidad de Málaga

Simposio Satélite

EDUCACIÓN TERAPÉUTICA EN PACIENTES CON INSUFICIENCIA CARDIACA: ¿POR DÓNDE EMPEZAMOS?

jueves 26 de octubre 18:30 19:00

Sala M6 (Planta 1)

Patrocinado por BOEHRINGER INGELHEIM-LILLY

Ponente

Amada Recio Platero, Hospital Clínico Universitario de Valladolid, Valladolid

1305 Poster

ENFERMERÍA EN CARDIOLOGÍA II

viernes 27 de octubre 9:00 10:00

Sala M4 (Planta 1)

44 Congreso AEEC

1305-1

Modera

Sonia Castillo López, Hospital Universitario Regional de Malaga, Málaga

9:00 - 1305-2

Rol de enfermería en el traslado del paciente con membrana de oxigenación extracorpórea

Verónica Merayo Mancebo(1) y Marta Díez Tascón(1) de (1)Unidad de Cuidados Críticos Cardiológicos. Hospital Clínico Universitario de Valladolid, Valladolid - España

9:03 - 1305-3

Derrame pericárdico como forma de presentación de angiosarcoma intravascular

Cristina Hernández Sánchez(1), Elena Alfageme Sastre(1) y María García Casares(1) de (1)UCI Cardiovascular. Hospital Clínico Universitario de Salamanca, Salamanca - España

9:06 - 1305-4

Consulta de cardiología desde un centro de especialidades

Begoña Moro Castro(1), Silvia Sirvent Fernández(1), Rocío Moreno Martín(2), Cristina Sánchez Correa(2), Ana Torres Rodríguez(2) y Francisco Alba Saa(3) de (1)Centro de Especialidades de C. Rodrigo, Ciudad Rodrigo (Salamanca) - España, (2)Consultas Externas. Centro Especialidades de C. Rodrigo, Ciudad Rodrigo (Salamanca) - España, (3) Cardiología. Hospital Clínico Universitario de Salamanca, Salamanca - España

9:09 - 1305-5

Importancia del papel de enfermería en la educación sanitaria sobre factores de riesgo cardiovascular en mujeres que realizan pruebas de esfuerzo

M. Ángeles Naranjo Sánchez(1), Blanca Miriam Jiménez Candil(2), Cristina Beltrán Herrera (2), Cristina de Cortina Camarero(2), Verónica Suberviola Sánchez-Caballero(2), Roberto Muñoz Aguilera(2) y Javier Jiménez Candil(3) de (1)Hospital Universitario Infanta Leonor, Madrid - España, (2)Cardiología. Hospital Universitario Infanta Leonor, Madrid - España y (3)Cardiología. Hospital Clínico Universitario de Salamanca, Salamanca - España

9:12 - 1305-6

Enfermera gestora clínica ¿Qué beneficio aporta en el soporte y manejo a la atención del paciente con insuficiencia cardíaca?

Esther Lázaro(1), Meritxell Carrion(1) y Gemma Borràs(2) de (1)ABS Sant Feliu de Guixols, Girona - España y (2)ABS SantFeliu de Guixols, Girona - España

9:15 - 1305-7

Check-list en la gammagrafía cardiaca de estrés con regadenosón

María Isabel Ibáñez Garrido(1), Susana Crespo Mesa(1), Marcos Álvarez Calderón(2), Juan José Duque Gallo(1), Marta Gómez Llorente(2) y Jesús Ignacio Domínguez Calvo(2) de (1) Medicina Nuclear. Complejo Asistencial de Burgos, Burgos - España y (2)Cardiología. Complejo Asistencial de Burgos, Burgos - España

9:18 - 1305-8

Recuperación dispositivos intravasculares mediante acceso femoral

Laura Puerta Seren(1), Ane Aja López(1), Naiara Sendino Laya(2), Irina Draghina(2), Aurelia Valdelvira Serrano(2), Aitziber Larrabide Acha(2), Susana Sainz-Terrones Peña(1), Marga Berrazueta González(2), Joseba Sánchez Reoyo(2) y Alicia Beritens Luis(2) de (1)Hospital Galdakao-Usansolo, Galdakao (Vizcaya) - España y (2)Hemodinámica. Hospital Galdakao-Usansolo, Galdakao (Vizcaya) - España

9:21 - 1305-9

Cuidados de enfermería en el paciente con sistema de oxigenación por membrana extracorpórea (ECMO)

Elena Paniagua Asensio(2), María José Coya Alba(1), Jose Ignacio Bueno García(2), Patricia Quintanilla Izquierdo(3), Mario García Gómez(4), M^a del Carmen Martín Marín(4) y Yolanda de la Fuente Jambriña(2) de (1)Cardiología intervencionista. Hospital Clínico Universitario de Valladolid, Valladolid - España, (2)Unidad de Cuidados Agudos Cardiológicos. Hospital Clínico Universitario de Valladolid, Valladolid - España, (3)Consultas Externas. Hospital Universitario del Río Hortega, Valladolid - España y (4)Cardiología Intervencionista. Hospital Clínico Universitario de Valladolid, Valladolid - España

9:24 - 1305-10

¿Y si hacemos una ventriculografía?. Caso clínico

Francisco Javier Zamorano Andriño(1) y Cristina Gómez López (2) de (1)Hemodinámica. Complejo Hospitalario Universitario A Coruña (A Coruña) - España y (2)Atención Primaria. CS Matogrande, A Coruña (A Coruña) - España

9:27 - 1305-11

Seguimiento del trasplante cardíaco. Plan de cuidados

Jesica Pérez Herreros(1) y Andrea Iglesias Salvador(1) de (1)Cardiología. Hospital Universitario Marqués de Valdecilla, Santander (Cantabria) - España(Cantabria) - España

9:30 - 1305-12

Cuidados de enfermería en el intra y postimplante inmediato valvular aórtico transcater (TAVI)

Yara Martín Bayo(1), María José Coya Alba(2), Javier Antolín Miguel(1), Irene Campo Arias (1), Elena Herrera Olmedo(3), Mario García Gómez(1), M^a del Carmen Martín Marín(2) y Sonia del Castillo Novo(1) de (1)Cardiología. Hospital Clínico Universitario de Valladolid, Valladolid - España, (2)Cardiología Intervencionista. Hospital Clínico Universitario de Valladolid, Valladolid - España y (3)Unidad Cuidados Agudos Cardiológicos. Hospital Clínico Universitario de Valladolid, Valladolid - España

9:36 - 1305-14

Mejora de la actuación de los profesionales de enfermería en la parada cardio-respiratoria en unidades de hospitalización

Carlos Rodelas Manzano(1), Isabel Fernández Pasquier(1) y María Victoria Soriano Rodríguez(1) de (1)Cardiología. Hospital Universitario Príncipe de Asturias, Alcalá de Henares (Madrid) - España

9:39 - 1305-15

Cateterismo izquierdo - derecho del siglo XXII

Laura Puerta Seren(1), Ane Aja López(1), Naiara Sendino Laya(1), Irina Draghina(1), Susana Sainz-Terrones Peña(1), Aitziber Larrabide Acha(1), Alicia Beritens Luis(1), Aurelia Valdelvira Serrano(1), Margarita Berrazueta Gonzalez(1) y Joseba Sánchez Reoyo(1) de (1) Hemodinámica. Hospital Galdakao-Usansolo, Galdakao (Vizcaya) - España

9:42 - 1305-16

Monitorización remota de Holter implantable. ¿Existen limitaciones en la transmisión de información?

Laura María Sánchez Martín(1), Isabel Ramírez de Diego(1), María Teresa Grande Osorio (1), Daniel Majo Ramírez(1), Francisco Méndez Zurita(1), José M^a Guerra Ramos(1), Enrique Rodríguez Font(1), Concepción Alonso Martín(1), Jonathan Franklin Quispe Santos (1) y Xavier Viñolas Prat(1) de (1)Cardiología. Hospital de la Santa Creu i Sant Pau, Barcelona - España

9:45 - 1305-17

Discusión

Reunión

GRUPO DE TRABAJO AEEC: ELECTROFISIOLOGÍA Y ESTIMULACIÓN CARDIACA

viernes 27 de octubre 9:30 10:15

Sala M8 (Planta 1)

44 Congreso AEEC

Reunión Administrativa

1300 Comunicaciones Orales

CASOS CLÍNICOS

viernes 27 de octubre 10:15 11:45

Sala 2.1 (Planta 1)

44 Congreso AEEC

1300-1

Modera

Ada del Mar Carmona Segovia, Hospital Universitario Virgen de la Victoria, Málaga

10:15 - 1300-2

Un paciente, todas las asistencias

Silvia Fernández Garrido(1), Irene Alcoceba Herrero(1), Irene Bonilla Cuenda(1) y Yolanda de la Fuente Jambriña(1) de (1)Unidad Cuidados Agudos Cardiológicos. Hospital Clínico Universitario de Valladolid, Valladolid - España

10:21 - 1300-3

Triple implante valvular aórtico transcater

María García Casares(1), Elena Alfageme Sastre(1), Cristina Hernández Sánchez(1), Miryam González Cebrían(1), María Francisca Ramos Daniel(1), Lucía Corriero Martín(1), María del Carmen Walias Marcos(1) y Ana María Caramazana González(1) de (1)UCI Cardiovascular. Hospital Universitario de Salamanca, Salamanca - España

10:27 - 1300-4

Cuidados a una paciente diagnosticada de taquicardia ventricular polimórfica catecolaminérgica en una unidad de cardiopatías familiares

Miriam Rossi López(1) y María Consuelo Rodríguez Sanjurjo(2) de (1)Unidad Cardiopatías Familiares. Complejo Hospitalario Universitario A Coruña (A Coruña) - España y (2)Unidad de Imagen. Complejo Hospitalario Universitario A Coruña (A Coruña) - España

10:33 - 1300-5

Isquemia arterial aguda tras retirada de impella CP con cierre percutáneo: a propósito de un caso

Irene Tinoco Amoros(1) y Paula Selvi Labró(2) de (1)Unidad de Cuidados Intensivos Coronarios. Hospital Universitario Bellvitge, L' Hospitalet de Llobregat (Barcelona) - España y (2)Hospital Universitario Bellvitge, L' Hospitalet de Llobregat (Barcelona) - España

10:39 - 1300-6

Nos ha hecho pensar... importancia de la figura enfermera en insuficiencia cardíaca-cardioncología

María de las Mercedes Rodrigo Cuadrado(1), Esther Alejandra Duque López(2), María Asunción Mendiola Martínez(1), María Estrella Barreñada Copete(2), Elena Ana Garrote Beato(2) y Juan M^o Guerra Polo(2) de (1)Fundación Hospital Alcorcón, Alcorcón (Madrid) - España y (2)Cardiología. Fundación Hospital Alcorcón, Alcorcón (Madrid) - España

10:45 - 1300-7

La importancia del papel de enfermería en la gestión del estrés y ansiedad ante un paciente con síndrome coronario agudo con elevación del segmento ST

Montserrat Palau Durán(1), Laura Serra Gallego(2) y Mireia Padilla Díaz(2) de (1)Hospital Universitario Mútua de Terrassa, Terrassa (Barcelona) - España y (2)Hemodinámica. Hospital Universitario Mútua de Terrassa, Terrassa (Barcelona) - España

10:51 - 1300-8

Epilepsia y síncope en la consulta de enfermería de telemonitorización. A propósito de un caso

Josefina Torres Ortiz(1), Rafael Mesa Rico(2), Marta Pombo Jiménez(3), Francisco J. González Bonilla(4), Sonia Tellado Pérez(4), María Auxiliadora Pérez Martín(4), María Del Mar Sánchez Jiménez(5), Francisco Ruiz Mateas(4), Ana Belén Moya Suárez(4) y Marina Carrasco Campos(3) de (1)Pruebas Funcionales de Cardiología. Hospital Costa del Sol, Marbella (Málaga) - España, (2)Unidad de Cardiología. Hospital Costa del Sol, Marbella (Málaga) - España, (3)Cardiología. Hospital Costa del Sol, Marbella (Málaga) - España, (4) Hospital Costa del Sol, Marbella (Málaga) - España y (5)Hemodinámica. Hospital Costa del Sol, Marbella (Málaga) - España

10:57 - 1300-9

Implante de desfibrilador automático subcutáneo en paciente con taquicardia ventricular polimórfica catecolaminérgica. A propósito de un caso

María Margarita Farias Martín(1), Cristina Arroyo Calvo(1), María Borrego Alonso(1), Cristina Díaz Sánchez(1), Patricia Puparelli Martín(1), Ester Rodilla Pamo(1), Leticia Calvo Rivas(1), María Del Rosario Martín González(1), Pedro Antonio Calvo Flores(1) y Manuel Calvo Flores(1) de (1)Hemodinámica. Complejo Asistencial Universitario de Salamanca, Salamanca - España

11:03 - 1300-10

Implicaciones del manejo enfermero en el implante de válvula aórtica transfemoral percutánea por vía transcava. A propósito de un caso

Patricia Puparelli Martín(1), Cristina Arroyo Calvo(2), María Borrego Alonso(1), Cristina Díaz Sánchez(2), María Margarita Farias Martín(2), Ester Rodilla Pamo(2), Leticia Calvo Rivas(2), María del Rosario Martín González(2), Eva Fuentes García(1) y Manuel Jesús Calvo Flores(2) de (1)Complejo Asistencial Universitario de Salamanca, Salamanca - España y (2) Hemodinámica. Complejo Asistencial Universitario de Salamanca, Salamanca - España

11:09 - 1300-11

Cuidados de enfermería en paciente con necesidad de asistencia ventricular transitoria tras shock cardiogénico por infarto agudo de miocardio anterior

Laura Tintorer Jaso(1), Mariona Berrocal Comalat(1) y Lorena Muñoz Millán(1) de (1) Hemodinámica. Hospital de la Santa Creu i Sant Pau, Barcelona - España

11:15 - 1300-12

Hemorragia digestiva en un paciente con dispositivo de asistencia ventricular izquierda

Elena Alfageme Sastre(1), María García Casares(1), Cristina Hernández Sánchez(1), Miryam González Cebrían(1), Ana Caramazana González(1), María Del Carmen Walias Marcos(1), Alfredo Barrio Rodríguez(1), Sofía Pascual Sánchez(2) y Patricia Miguel Gómez(3) de (1)Unidad de Cuidados Críticos Cardiovasculares. Complejo Asistencial Universitario de Salamanca, Salamanca - España, (2)Centro de Salud Andrés Mellado, Madrid - España y (3)Hospital Virgen de la Concha, Zamora - España

11:21 - 1300-13

Tormenta arritmica secundaria a miocardiopatía arritmogénica en UCI cardiovascular: a propósito de un caso

Ana María Caramazana González(1), María Del Carmen Walias Marcos(1), Elena Alfageme Sastre(1), María García Casares(1), Cristina Hernández Sánchez(1) y Miryam González Cebrían(1) de (1)Unidad de Cuidados Críticos Cardiovascular. Hospital Universitario de Salamanca, Salamanca - España

11:27 - 1300-14

Discusión

1302 Comunicaciones Mini Orales

MINI ORALES I

viernes 27 de octubre 10:15 12:00

Sala 1.2 (Planta 0)

44 Congreso AEEC

1302-1

Moderador

Ana Martín Sanz, Hospital Universitario del Río Hortega, Valladolid

10:15 - 1302-2

Como mejorar el rendimiento del hospital de día de cardiología implementando el método Lean

Silvia Poyatos Manrubia(1), Eva Ausona Bieto(1), Ana María Rivero Martín(1), Anna Martín Cebrian(1) y Montserrat Venturas Nieto(1) de (1)ICCV Cardiología. Hospital Clínic, Barcelona - España

10:20 - 1302-3

Uso de pruebas cognitivas en estudio piloto de viabilidad de telecardiología en pacientes con insuficiencia cardiaca

Ainara Albaladejo Santamaría(1), Gabriela Guzmán Martínez(2), Nicolás Achkar Tuglaman (2), Beatriz Galera Samper(2), Víctor González Rumayor(2), M^a Dolores Hernández Muñoz (1), Laura Peña Conde(1), Adriana Rodríguez Chaverri(1), Lourdes Sánchez García(1) y Almudena Castro Conde(1) de (1)Cardiología/Rehabilitación Cardiaca. Hospital la Paz/Hospital Carlos III, Madrid - España y (2)Telemedicina. Atrys health, Madrid - España

10:25 - 1302-4

Cuidando a nuestros pacientes con cardiopatía isquémica

Bàrbara González Batista(1), Vanesa Ballesteros Jurado(1), Laura Cabello Escudé(1), M^a Àngels Clemente Prat(1) y Francesca Martí Bertomeu(1) de (1)Cardiología. Xarxa Assistencial Universitària de Manresa, Manresa (Barcelona) - España

10:30 - 1302-5

Protocolo de movilización del paciente con dispositivo de asistencia ventricular

Lourdes Orpella Pérez(1), Andrea Belmonte González(2), Sara Martínez Font(2) y Raissa Bastos Teixeira(2) de (1)Gestión de Coberturas - Críticos. Hospital Clínic, Barcelona - España y (2)UCI Cirugía Cardiovascular, ICCV. Hospital Clínic, Barcelona - España

10:35 - 1302-6

Revisión bibliográfica sobre el cuidado y cura del punto de inserción del Impella

Lucia Beltran Folch(1), Clara Guerrero Pérez(1), Ana Castillo Ibáñez(1), Roser Soler Selva (1), Lucía Ferrer Bañolas(1) y Marina Santano Rojas(1) de (1)UCIC. Hospital Universitari de Bellvitge, L'Hospitalet de Llobregat (Barcelona) - España

10:40 - 1302-7

Análisis descriptivo de los cuidados enfermeros brindados en la unidad de cardiología de un hospital terciario en la comunidad de Madrid

Marina Izquierdo García(1), María Dolores Gómez Barriga(1), Enrique Pacheco del Cerro(2) y Juan Manuel Velasco Collado(2) de (1)Cardiología. Hospital Clínico San Carlos, Madrid - España y (2)Hospital Clínico San Carlos, Madrid - España

10:45 - 1302-8

Terapia compresiva en pacientes con insuficiencia cardiaca: revisión bibliográfica

Cristina Manrique Patrón(1), Inmaculada Molina Bahamonde(2) y Paula Villarreal Granda(3) de (1)Hospital Universitario Fundación Jiménez Díaz, Madrid - España, (2)Vithas Málaga, Málaga - España y (3)Centro de Salud La Pilarica, Valladolid - España

10:50 - 1302-9

Complicaciones vasculares con dispositivo de cierre percutáneo de polietilenglicol

Francisco Javier García Aranda(1), Sheila Areces Rodríguez(1), Cristina Fernández Fernández(1) y Rodrigo Mesa González(1) de (1)Área de Gestión Clínica del Corazón. Hospital Universitario Central de Asturias, Oviedo (Asturias) - España

10:55 - 1302-10

Experiencia inicial de una gestora enfermera de casos de un programa de seguimiento del síndrome coronario agudo

Jonatan Valverde Bernal(1), Miquel Gual Santandreu(2), Alba Villalobos Abelló(2), Gemma Berga Congost(2) y Elisabet Serrano Carballo(3) de (1)Cardiología. Hospital de la Santa Creu i Sant Pau, Barcelona - España, (2)Hospital de la Santa Creu i Sant Pau, Barcelona - España y (3)Hospital Sagrado Corazón, Barcelona - España

11:00 - 1302-11

Análisis DAFO en el manejo de un caso con amiloidosis cardíaca por cadenas ligeras

Rosa María Alonso Cuenca(1), Diego Ginés Segura Rodríguez(1), Esther Rebollo Barragán (1), María Teresa Molina Ruiz(1), Úrsula Molina Sánchez(1), Manuela Hernández Robles(1), Esther Rodríguez Delgado(1), Manuel Carrasco Jiménez(1) y M. Pilar Martín de la Fuente(1) de (1)Cardiología. Hospital Clínico San Cecilio, Granada - España

11:05 - 1302-12

Formación en cardiología para profesionales de enfermería en Galicia

Eva Tizón Bouza(1), Raquel Marzoa Rivas(2), Eva María Suárez Fontaiña(3), Cristina Riveiro Rodríguez(3), Tatiana Diaz Diez(3) y Carmen Neiro Rey(4) de (1)Cardiología. Hospital Universitario de Ferrol, Ferrol (A Coruña) - España, (2)Cardiología. Hospital Universitario de Ferrol, Ferrol (A Coruña) - España, (3)Cardiología. Complejo Hospitalario Universitario A Coruña, A Coruña (A Coruña) - España y (4)Cardiología. Complejo Hospitalario Universitario de Santiago de Compostela, Santiago de Compostela (A Coruña) - España

11:10 - 1302-13

Insuficiencia cardiaca avanzada: ¿una escena frecuente?

Lidia López García(1), Luis Fernández Carmena(2), Manuel Méndez Bailón(1), Rosario Iguarán Bermúdez(1), José Luis García Galocha(1), Isidre Vila Costa(1) y José Luis García Klepzig(1) de (1)Hospital Clínico San Carlos, Madrid - España y (2)Universidad Complutense, Madrid - España

11:15 - 1302-14

Programas de educación para promocionar el autocuidado en pacientes portadores de asistencia ventricular izquierda de larga duración: una revisión de la literatura

Leticia Jimeno San Martín(1), Rebeca Manrique Antón(1), Amaya Ramírez Cervera(1), María del Mar Sarasa Monreal(2), Navidad Canga Armayor(3) y Gregorio Rábago Juan-Aracil(1) de (1)Cirugía Cardiaca. Clínica Universidad de Navarra, Pamplona/Iruña (Navarra) - España, (2)Unidad de Cuidados Intensivos. Clínica Universidad de Navarra, Pamplona/Iruña (Navarra) - España y (3)Enfermería Comunitaria y Materno-infantil. Universidad de Navarra, Pamplona/Iruña (Navarra) - España

11:20 - 1302-15

Implante percutáneo de válvula aórtica con técnica de superposición de cúspides frente a proyección coplanar en una cohorte contemporánea. Diferencias en los resultados del implante

Adán Fernández Guerra(1), José María Durán Casas(1), Félix Martínez Gigerin(1), María Carceller Calvo(1) y José Ramón González Juanatey(1) de (1)Cardiología. Complejo Hospitalario Universitario de Santiago de Compostela, Santiago de Compostela (A Coruña) - España

11:25 - 1302-16

Valorar la experiencia de los pacientes con síndrome coronario agudo e incluidos en un programa de prevención en la utilización de herramientas digitales para aumentar su autocuidado

María Dolores Gómez Barriga(1), Isidre Vila Costa(1), Encarnación Fernández del Palacio (2) y Enrique Pacheco del Cerro(3) de (1)Cardiología. Hospital Clínico San Carlos, Madrid - España, (2)Hospital Clínico San Carlos, Madrid - España y (3)Unidad de investigación. Hospital Clínico San Carlos, Madrid - España

11:30 - 1302-17

Protocolo de enfermería para la detección de accidentes cerebrovasculares en pacientes con asistencia ventricular izquierda

Marta Guerrero Fernández(1), Irene Alcoceba Herrero(1) y José María Jiménez Pérez(2) de (1)Unidad de Cuidados Críticos Coronarios. Hospital Clínico Universitario de Valladolid, Valladolid - España y (2)Departamento de enfermería. Universidad de Valladolid, Valladolid - España

11:35 - 1302-18

Discusión

Casos Interactivos

DUELO DE EQUIPOS: EL TRIVIAL CARDIOVASCULAR

viernes 27 de octubre 12:15 13:45

Sala 2.1 (Planta 1)

44 Congreso AEEC

Moderadoras

Gemma Berga Congost, Hospital de la Santa Creu I Sant Pau, Barcelona
Miriam Rossi López, Complejo Hospitalario Universitario A Coruña, A Coruña

Hemodinámica

M^a José Morales Vicente, Hospital Universitario Clínico San Carlos, Madrid

Electrofisiología y Estimulación Cardíaca

Isaac Moll Adrián, Hospital de Sant Joan de Deu, Esplugues de Llobregat

Cuidados Críticos

Silvia Pérez Ortega, Hospital Clinic de Barcelona, Barcelona

Insuficiencia Cardíaca

Amada Recio Platero, Hospital Clínico Universitario de Valladolid, Valladolid

Reunión

ASAMBLEA GENERAL DE LA AEEC

viernes 27 de octubre 14:00 15:00

Sala 1.1 (Planta 0)

44 Congreso AEEC

Reunión Administrativa

Taller

TIPS AND TRICKS DE ECOGRAFÍA ENFERMERA

viernes 27 de octubre 15:00 17:00

Sala M6 (Planta 1)

44 Congreso AEEC

Moderadores

José Miguel Rivera Caravaca, Hospital Clínico Universitario Virgen de la Arrixaca, Murcia
Lidia López García, Hospital Universitario Clínico San Carlos, Madrid

Monitora

Virginia Mass Ruiz, Centro Nacional de Investigaciones Cardiovasculares, Madrid

Taller

PUNCIÓN ECOGUIADA

viernes 27 de octubre 15:00 17:00

Hall Sala Polivalente (Planta 0)

44 Congreso AEEC

Moderadoras

Judit Gómez Carrillo, Hospital Clínico Universitario Virgen de la Arrixaca, Murcia
M^a Concepción Fernández Redondo, Hospital Clínico Universitario Virgen de la Arrixaca, Murcia

Monitora

Elisabeth Lafuente Cabrero, Barcelona

1301 Comunicaciones Mini Orales

MINI ORALES II

viernes 27 de octubre 17:15 19:00

Sala M6 (Planta 1)

44 Congreso AEEC

1301-1

Modera

Sandra Jiménez Peso, Hospital Universitario Virgen de la Victoria, Málaga

17:15 - 1301-2

Enfermería de unidad de críticos cardiovascular en la prevención y manejo del delirium

Ana María Caramazana González(1), María del Carmen Walias Marcos(1), Elena Alfageme Sastre(1), María García Casares(1), Cristina Hernández Sánchez(1) y Miryam González Cebrián(1) de (1)Unidad de Críticos Cardiovascular. Hospital Universitario de Salamanca, Salamanca - España

17:20 - 1301-3

Protocolo de actuación para la prevención de la descompensación de la insuficiencia cardíaca mediante el uso del algoritmo Heart Logic

Laura Aroca Fernández(1), Mireia Benavent Vallejo(2) y Alberto Bolufer Vidal(1) de (1)Unidad de Electrofisiología Cardíaca y (2)Unidad de Insuficiencia Cardíaca. Hospital de la Ribera, Alzira (Valencia), Facultad de Enfermería (Universidad de Valencia) - España

17:25 - 1301-4

Creación de un procedimiento de revisión de adherencia al ejercicio físico en pacientes tras realizar un programa de rehabilitación cardíaca

Juan José Tellez Zaya(1), Irene Bielsa García(2), José Manuel Cano Moracho(2), Adriana Goiri Noguera(2), Begoña Martín Martínez(2), Concepción Pastor Ortiz(2) y María Luisa Giganto Arroyo(2) de (1)Hospital Universitario Infanta Leonor, Madrid - España y (2)Rehabilitación Cardíaca. Hospital Universitario Infanta Leonor, Madrid - España

17:30 - 1301-5

Protocolo fast track TAVI: papel de la enfermera en la selección y seguimiento del paciente

Miryam González Cebrian(1), Sara Alonso Meléndez(1), Rosa María Carreño Sánchez(1), Elena Olaya González Egido(1), Ignacio Cruz González(1), Beatriz de Tapia Majado(1), Héctor Gómez García(1), María García Casares(1), Elena Alfageme Sastre(1) y María del Carmen Walias Marcos(1) de (1)Cardiología. Complejo Asistencial Universitario de Salamanca, Salamanca - España

17:35 - 1301-6

Actividad en un servicio de hemodinámica antes, durante y después de la pandemia COVID-19

Ángela Herrero Valea(1), Cristina Fernández Fernández(1), Zahira Martínez Castrosín(1), Nerea Insua Goçalvez(1), Christian García Álvarez(1), Arancha Rodríguez Bernardo(1), Rodrigo Mesa González(1), Lidia Nuñez Sánchez(1), Miriam Álvarez Lara(1) y Ivan Granda Ruiz(1) de (1)Hemodinámica. Hospital Universitario Central de Asturias (HUCA), Oviedo (Asturias) - España

17:40 - 1301-7

Perfil de riesgo del paciente con infarto agudo de miocardio. Revisión bibliográfica

Salvador Santos Vélez(1), María Martínez Marín(2), Germán Cortés Macías(3) y M. Carmen González Chavarria(4) de (1)Endovascular. Hospital Universitario Virgen Macarena, Sevilla - España, (2)Departamento de Enfermería. Facultad de Enfermería, Fisioterapia y Podología. Universidad de Sevilla, Sevilla - España, (3)Hemodinámica. Hospital Universitario Virgen de Valme, Sevilla - España y (4)Hemodinámica. Hospital Universitario Virgen del Rocío, Sevilla - España

17:45 - 1301-8

Valoración de expectativas, calidad de vida percibida, satisfacción y experiencia de pacientes incluido en un programa TAVI nurse previo y posterior al implante TAVI

Miryam González Cebrian(1), Marta Alonso Fernández de Gatta(2), Elena Olaya González Egido(2), Rosa María Carreño Sánchez(2), Sara Alonso Melendez(2), Ángel Víctor Hernández Martos(2), Beatriz de Tapia Majado(2), Ignacio Cruz González(2) y Pedro Luis Sánchez Fernández(2) de (1)Complejo Asistencial Universitario de Salamanca, Salamanca - España y (2)Cardiología. Complejo Asistencial Universitario de Salamanca, Salamanca - España

17:50 - 1301-9

Calidad percibida en pacientes diagnosticados de un Síndrome Coronario agudo tras la participación en un programa de seguimiento para aumentar su empoderamiento y su capacidad de autocuidado

María Dolores Gómez Barriga(1), Isidre Vila Costa(1), Encarnación Fernández del Palacio(2) y Enrique Pacheco del Cerro(3) de (1)Cardiología. Hospital Clínico San Carlos, Madrid - España, (2)Hospital Clínico San Carlos, Madrid - España y (3)Unidad de investigación. Hospital Clínico San Carlos, Madrid - España

17:55 - 1301-10

El pie equino en el paciente crítico cardiológico

María García Casares(1), Elena Alfageme Sastre(1), Miryam González Cebrián(1), Cristina Hernández Sánchez(1), María Francisca Ramos Daniel(1), Lucía Corriero Martín(1), Ana María Caramazana González(1) y María del Carmen Walias Marcos(1) de (1)UCI Cardiovascular. Hospital Universitario de Salamanca, Salamanca - España

18:00 - 1301-11

Empoderamiento del paciente cardiorenal

Nieves Fernández Escobar(1), Concepción Cruzado Álvarez(2), Lourdes Rueda Velasco(1), Eva Selva Pérez(1), Iveth Ayala Christancho(1), Susana Nieto Cardenal(1), Macarena Martín Lobillo(1) y Dolores Salva Martín(1) de (1)Nefrología. Hospital Clínico Universitario Virgen de la Victoria, Málaga - España y (2)Cardiología. Hospital Clínico Universitario Virgen de la Victoria, Málaga - España

18:05 - 1301-12

Guía de recomendaciones durante el primer mes postimplante de marcapasos

Antonia Ortega Díaz(1), Judith Zurita Aljarilla(2), Manuel Macas Ruiz(2), Antonia Campillos Granados(2), Cristina Garrote(3), Saray Moral Ruiz(2), Laura García Alsina(2), María José Díaz Cabezas(4), Alberto Cabestrero de Diego(5) y Marta Soriano Valls(2) de (1)Gabinete Pruebas. Hospital Sant Joan Despi-Moisès Broggi, Sant Joan Despi (Barcelona) - España, (2)Unidad Hospitalización. Hospital Sant Joan Despi-Moisès Broggi, Sant Joan Despi (Barcelona) - España, (3)Unidad Cirugía sin Riesgo. Hospital Sant Joan Despi-Moisès Broggi, Sant Joan Despi (Barcelona) - España, (4)Hospital Sant Joan Despi-Moisès Broggi, Sant Joan Despi (Barcelona) - España y (5)Adjunto Cardiología. Hospital Sant Joan Despi-Moisès Broggi, Sant Joan Despi (Barcelona) - España

18:10 - 1301-13

Guía de acogida para personal de nueva incorporación en la unidad de cuidados críticos cardiovasculares

Elena Alfageme Sastre(1), Cristina Hernández Sánchez(1), María García Casares(1), María del Carmen Walias Marcos(1), Miryam González Cebrián(1), Ana Caramazana González(1), María de la Montaña González Pinero(1), Sofía Pascual Sánchez(2) y Laura Pérez Carrero(3) de (1)Unidad de Cuidados Críticos Cardiovasculares. Complejo Asistencial Universitario de Salamanca, Salamanca - España, (2)Centro de Salud Andrés Mellado, Madrid - España y (3)Complejo Asistencial Universitario de Salamanca, Salamanca - España

18:15 - 1301-14

Importancia de la alfabetización en salud en pacientes con hipertensión arterial pulmonar en tratamiento con prostaciclina sistémica

Ada del Mar Carmona Segovia(1), Víctor M. Becerra Muñoz(1), María Angullo Gómez(2), María Robles Mezcuca(2) y Patricia Redondo Gómez(2) de (1)Cardiología. Hospital Universitario Virgen de la Victoria. IBIMA. CIBERCV, Málaga - España y (2)Cardiología. Hospital Clínico Universitario Virgen de la Victoria, Málaga - España

18:20 - 1301-15

Discusión

1303 Comunicaciones Orales

CUIDADOS EN INSUFICIENCIA CARDIACA

viernes 27 de octubre 17:15 19:15

Sala 2.3 (Planta 1)

44 Congreso AEEC

1303-1

Moderador

Samar Habbab Mohamed, Hospital Universitari de Girona Dr. Josep Trueta, Girona

17:15 - 1303-2

Fragilidad y dependencia en pacientes con IC: ¿útiles en el pronóstico de los pacientes?

Lidia López García(1), Luis Fernández Carmona(2), Manuel Méndez Bailón(1), José Luis García Klepzig(1), José Luis García Galocha(1), Rosario Iguarán Bermúdez(1) y Isidre Vila Costa(1) de (1)Hospital Clínico San Carlos, Madrid - España y (2)Universidad Complutense, Madrid - España

17:23 - 1303-3

Evaluación del coaching sanitario para empoderar a los pacientes hospitalizados con insuficiencia cardíaca crónica

Ana Quesada Melero(1), Beatriz Paloma Pérez(2), Mónica Vázquez Calatayud(3), Maddi Olano Lizarraga(4), Carmen Rumeu Casares(2) y María Isabel Saracibar Razquin(5) de (1)Cardiología. Clínica Universidad de Navarra, Pamplona/Iruña (Navarra) - España, (2)Dirección de Enfermería. Clínica Universidad de Navarra, Pamplona/Iruña (Navarra) - España, (3)Área de Desarrollo Profesional. Clínica Universidad de Navarra, Pamplona/Iruña (Navarra) - España, (4)Departamento de Enfermería de la Persona Adulta. Universidad de Navarra, Pamplona/Iruña (Navarra) - España y (5)Universidad de Navarra, Pamplona/Iruña (Navarra) - España

17:31 - 1303-4

Evaluación del nivel de autocuidado y adherencia a la medicación en pacientes con insuficiencia cardíaca. Un estudio piloto

Natalia Mendiluce Greño(1), Leticia Jimeno San Martín(1), Elena Fernández Iriarte(1), Patricia Sanz Muruzabal(1), Alicia Carrera Hernández(1), Ana Quesada Melero(1), Eugenia Belcos Moreno(1), Pilar Ara Lucea(1) y Aurora Simón-Ricart Cenizo(1) de (1)Cardiología. Clínica Universidad de Navarra, Pamplona/Iruña (Navarra) - España

17:39 - 1303-5

Efecto de una consulta de enfermería especializada en la optimización de fármacos en pacientes con insuficiencia cardíaca con fracción de eyección reducida

Ana Belén Muñoz Villarreal(1), Antonia Cepas Sosa(1), M. Luisa Luque Serrano(1), Asunción García Merino(1), Rafaela Luque López(1), José López Aguilera(1), Jorge Perea Armijo(1), Manuel Anguita Sánchez(1), Lucas Barreiro Mesa(1) y Nerea Aguayo Caño(1) de (1)Cardiología. Hospital Universitario Reina Sofía, Córdoba - España

17:47 - 1303-6

Tratamiento con diuréticos de asa en pacientes con estenosis aórtica severa tratados mediante implante percutáneo de válvula aórtica

M^a Carmen Villanueva Antón(1), Antonia Romero Alberca(1), Ángel Salado Leal(1), Carmen Segura Saint-Gerons(1), Rafael González Manzanares(1), Gloria Heredia Campos(1), Ana Rodríguez Almodóvar(1), Soledad Ojeda Pineda(1) y Manuel Pan(1) de (1)Cardiología. Hospital Universitario Reina Sofía, Córdoba - España

17:55 - 1303-7

Uso de un chat tras ingreso hospitalario para seguimiento de pacientes en la unidad de insuficiencia cardíaca. Aceptación, manejo y usos

María Gonzalez Piña(1), Mikel Taibo Urquía(1), Marcelino Cortés García(1), Ana María Pello Lázaro(1), Rosario Gomez Gomez Orihuela(1), Miriam Gómez Lozano(1), M^a del Mar González Marco(1) y José Tuñón Fernández(1) de (1)Cardiología. Hospital Universitario Fundación Jiménez Díaz, Madrid - España

18:03 - 1303-8

Impacto pronóstico de una consulta de enfermería especializada en la mortalidad y reingresos por insuficiencia cardíaca en una cohorte de pacientes con insuficiencia cardíaca y fracción de eyección reducida

Ana Belén Muñoz Villarreal(1), Antonia Cepas Sosa(1), M. Luisa Luque Serrano(1), Asunción García Merino(1), Rafaela Luque López(1), Jorge Perea Armijo(1), José López Aguilera(1), Juan Carlos Castillo Domínguez(1), Cristina Urbano Sánchez(1) y Lucas Barreiro Mesa(1) de (1)Cardiología. Hospital Universitario Reina Sofía, Córdoba - España

18:11 - 1303-9

Ecografía pulmonar: un paso más en la detección precoz de la congestión del paciente con ICC y fragilidad

Lidia López García(1), Manuel Méndez Bailón(2), Luis Fernández Carmena(3), José Luis García Klepzig(2), Isidre Vila Costa(2) y José Luis García Galocha(2) de (1)Cardiología. Hospital Clínico San Carlos, Madrid - España, (2)Hospital Clínico San Carlos, Madrid - España y (3)Facultad de Enfermería. Universidad Complutense, Madrid - España

18:19 - 1303-10

Evaluación del nivel de conocimiento sobre autocuidado en pacientes con insuficiencia cardíaca ambulatoria

Amparo Martínez López(1), Antonio Díaz García(2), Cristina Villa Vázquez(1), María Isabel Medina Quijada(1), Concepción Rosales Pulgar(1), Jorge Moreno Fernández(1), Jesús Pérez Morote(1), Sergio Manzano Fernández(1), Domingo Andrés Pascual Figal(1) y Francisco José Pastor Pérez(1) de (1)Hospital Clínico Universitario Virgen de la Arrixaca, Murcia - España y (2)Universidad de Murcia, Murcia - España

18:27 - 1303-11

Beneficios de la terapia de hierro carboximaltosa en pacientes con insuficiencia cardíaca con fracción de eyección reducida y ferropenia

Ana María Bellot Beltrán(1), Silvia Guillen García(1), María Laura Niosi Mazzoni(1), Alicia Berenguer Vila(1), Marta García Fernández(1) y Francisco Ángel González Llopis(1) de (1)Sección de Cardiología. Hospital General de Elda, Elda (Alicante) - España

18:35 - 1303-12

Impacto de una consulta de enfermería especializada en la respuesta neurohumoral y el remodelado ventricular en pacientes con insuficiencia cardíaca y fracción de eyección reducida

Antonia Cepas Sosa(1), Ana Belén Muñoz Villarreal(1), M. Luisa Luque Serrano(2), Asunción García Merino(4), Rafaela Luque López(2), Jorge Perea Armijo(2), Manuel Crespín Crespín(2), Rafael González Manzanares(2), Álvaro Roldán Guerra(2) y Nerea Aguayo Caño(2) de (1)Unidad de IC/Cardiología. Hospital Universitario Reina Sofía, Córdoba - España y (2)Cardiología. Hospital Universitario Reina Sofía, Córdoba - España

18:43 - 1303-13

Estratificación de pacientes con insuficiencia cardíaca al alta hospitalaria

Concepción Cruzado Álvarez(1) y Pilar Martín de la Rosa(1) de (1)Cardiología. Hospital Clínico Universitario Virgen de la Victoria, Málaga - España

18:51 - 1303-14

Consulta de enfermería de hipertensión pulmonar

Sara Gómez García-Olías(1), Cristina Martín Roca(1), Lidia Soler Gualda(1), Natalia Marín Guerrero(1), Marina Carrasco Campos(1), Julia Jiménez Ranchal(1), José Javier Arenas Villafranca(2), Francisco J. Torres Calvo(1) y Rafael Bravo Marques(1) de (1)Cardiología. Hospital Costa del Sol, Marbella (Málaga) - España, (2)Farmacia. Hospital Costa del Sol, Marbella (Málaga) - España

18:59 - 1303-15

Discusión

Taller

DISECCIÓN CARDIACA: VISUALIZACIÓN ESTRUCTURAS ANATÓMICA Y POSICIONAMIENTO DE DISPOSITIVOS UTILIZADOS EN INTERVENCIÓN PERCUTÁNEO

sábado 28 de octubre 9:00 10:00

Sala M6 (Planta 1)

44 Congreso AEEC

Ponente

Ester Bajo Arambarri, Hospital de la Santa Creu I Sant Pau, Barcelona

Ponente

Francisco Javier Delgado Sánchez, Hospital de la Santa Creu I Sant Pau, Barcelona

Mesa

DESARROLLO COMPETENCIAL DE LAS ENFERMERAS: INVESTIGACIÓN, FORMACIÓN Y ASISTENCIA

sábado 28 de octubre 10:15 11:45

Sala Polivalente (Planta 0)

44 Congreso AEEC

Moderadores

Paloma Garcimartín Cerezo, Hospital del Mar, Barcelona
Jonatan Valverde Bernal, Hospital de la Santa Creu I Sant Pau, Barcelona

Especialidad en cardiología, ¿mito o realidad?

Isaac Moll Adrián, Hospital de Sant Joan de Deu, Esplugues de Llobregat

Fomentando el desarrollo de la investigación en instituciones sanitarias: Proyecto Nursing Research Challenge

Verónica Tiscar González, OSI Bilbao Basurto ESI

Modelo de desarrollo competencial enfermero del sistema nacional de salud

Yolanda Morcillo Muñoz

Debriefing clínico: efectos sobre la calidad y seguridad del paciente

Esther León-Castelao, Universidad de Barcelona

Reunión

ENTREGA DE PREMIOS AEEC

sábado 28 de octubre 12:00 12:30

Sala Polivalente (Planta 0)

44 Congreso AEEC
